

C215PL-22-00392 PIREP PALAU DE LA MÚSICA

- **Bases y convocatoria**

Orden TMA/178/2022 de 28 de febrero de 2022

<https://www.infosubvenciones.es/bdnstrans/GE/es/convocatoria/614583>

Beneficiario: Ayuntamiento de València

Inversión total: 10.837.992,28 €

Importe de la ayuda: 3.000.000 €

- **Descripción de la actuación**

Mejora de la eficiencia energética. Sustitución del acristalamiento en el Foyer (vestíbulo principal), inversión del sistema de Climatización en las dos Salas de Conciertos con la sustitución de los climatizadores incorporando recuperadores de calor; Mejoras de la accesibilidad. Eliminación de barreras arquitectónicas en el acceso al vestíbulo principal desde la fachada recayente al río, así como la reparación de la urbanización colindante; Mejora de la habitabilidad, de la calidad del aire interior, y confort visual y acústico; Actuaciones para la conservación del Edificio. Reparación de cubiertas, sustitución de aplacados en fachadas, reposición de falsos techos, adecuación central de incendios. Supresión tapetas muro cortina del Foyer facilitará la limpieza y conservación del acristalamiento. Se genera un archivo BIM del edificio completo.

Memoria descriptiva de las obras:

Se interviene el edificio original, proyectado en los años 80 por D. José María García de Paredes. Se aprovecha la oportunidad del cierre temporal de sus instalaciones para modernizar el edificio y acercar su comportamiento al consumo casi nulo.

Las obras abarcan:

- Foyer: Vestíbulo acristalado de acceso sur desde el río. Reduce 78% la transmitancia térmica y 66% el efecto invernadero.
- Espacio público frente al acceso y cubierta de sala de exposiciones. Se rehacen cubierta y niveles de pavimento, incorporando aislamiento térmico y eliminando el escalón de acceso exterior. Los materiales se reutilizan/ reciclan.
- Sala Iturbi. Sustitución de falsos techos afectados por desprendimientos. Sustitución de climatizadores obsoletos, dotándolos de recuperadores de energía. Un acondicionamiento específico del escenario proporcionará confort durante los ensayos sin acondicionar el resto de sala. Reduciendo consumo energético.



- Sala Rodrigo. Sustitución completa del falso techo afectado por humedades de condensación provocadas por impulsión del aire acondicionado. Sustitución de lámparas de halogenuros, leds bajo consumo. Ahorro energía iluminación
- Fachada. Sustitución del aplacado de piedra arenisca, en mal estado.
- Gestión Integral de Instalaciones. Posibilitando su programación digital.

- **Localización**

39.46645833884734, -0.36016018868723204

Palau de la Música, Passeig de l'Albereda, 30, 46023 València, Valencia

- **Cartel de obra**



- Situación ex ante



- En obras



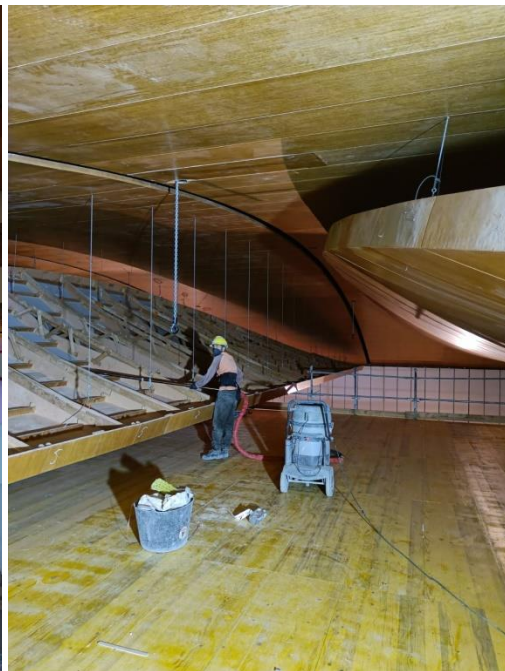

- Situación ex post

