

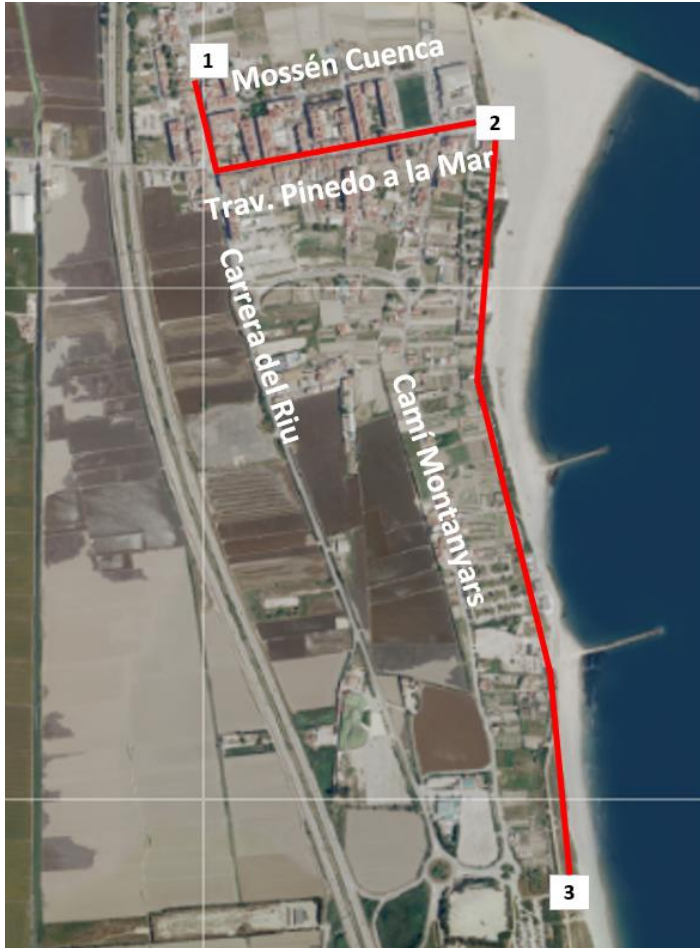

# 3. LA PLAYA DEL ARBRE DEL GOS

RUTA TURÍSTICA POR POBLES DEL SUD – PINEDO

## PLANO GENERAL DE LA RUTA



## SITUACIÓN DEL RECURSO TURÍSTICO

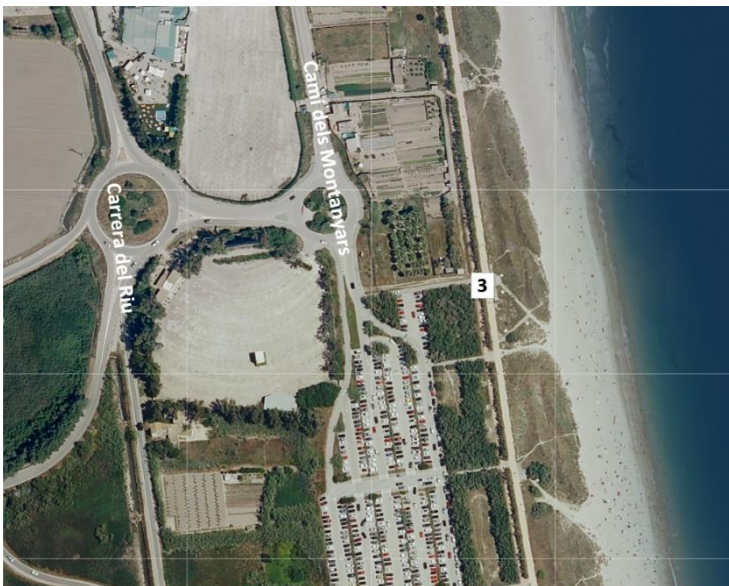

## HISTORIA

Siguiendo el recorrido por el bello paseo marítimo, llegamos a una de las mejores playas de València y en la que podemos disfrutar de las primeras dunas del Parque Natural de de la Albufera: la playa de l'Arbre del Gos ("árbol del perro") (**fotos 1 y 2**).

Se abrió en su estado actual en 2007 al finalizar las obras de regeneración del cordón dunar y de construcción de un paseo marítimo para peatones y ciclistas, y está dotada de servicios de posta sanitaria, WC y pasarelas adaptadas, torres de vigilancia y rampas de acceso de discapacitados a la playa.

Más hacia el sur, siguiendo el recorrido a lo largo del camino ciclopeatonal existente, la playa se vuelve más agreste (**fotos 5 y 6**). Debe tenerse en cuenta que la zona central de la playa suele tener un uso nudista.

Si seguimos el recorrido por el camino ciclopeatonal hacia El Saler, nos encontraremos con un edificio singular en forma de barco, de unos 40 m de largo, que fue concebido como Escuela de Estibadores para realizar prácticas de carga y descarga. La instalación reproducía a escala real la cubierta de un barco carguero. La singular construcción fue rehabilitada con el propósito da que alojara un centro de información y documentación del parque natural de la Albufera, si bien no tiene uso por el momento (**fotos 3 y 4**).

## INFORMACIÓN GENERAL

**Dirección:** Acceso a través de la Carrera del Riu y el camino dels Montanyars.

## ACCESIBILIDAD

**Aparcamiento:** Existen diversas plazas de aparcamiento PMR en el parking de acceso a la playa.

**Acceso:** Existen pasarelas y rampas de acceso adaptadas para discapacitados.





**FOTOS 1 Y 2.** Paisaje de la playa de l'Arbre del Gos.



**FOTOS 3 Y 4.** El edificio de la escuela de estibadores (foto superior: valenciasecreta.com)





**FOTO 5.** Señalización de la playa de l'Arbre del Gos



**FOTO 6.** Senda ciclable que comunica Pinedo con el Saler junto a la playa de l'Arbre del Gos