



# 2. LA CASA FORESTAL DEL SALER

RUTA TURÍSTICA PER POBLES DEL SUD – EL SALER

**V** TURISMO DE BARRIOS

## PLÀNOL GENERAL DE LA RUTA

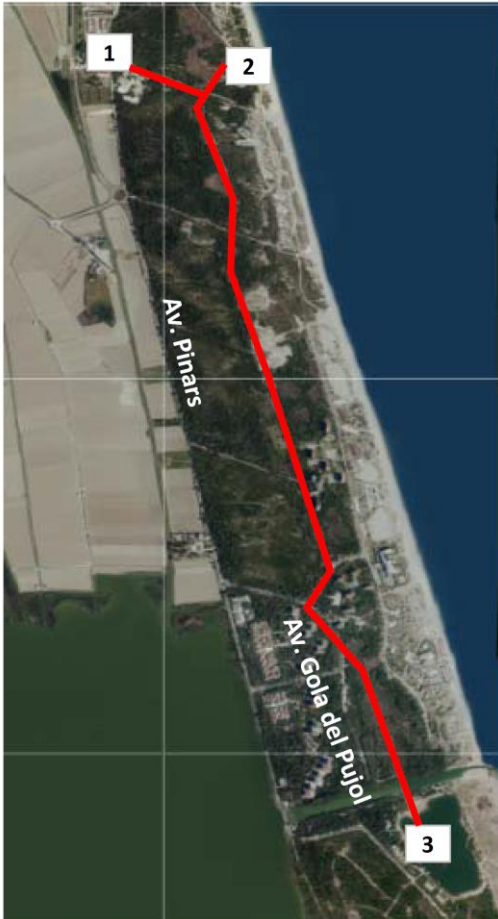

## SITUACIÓ DEL RECURS TURÍSTIC



AJUNTAMENT DE VALÈNCIA

## HISTÒRIA

La Casa Forestal és un edifici construït entre 1906 i 1907 per l'Estat. D'estil tradicional valencià, a semblança d'una alqueria (**fotos 1, 2, 3 i 4**), l'edifici va pertànyer a la Corona, com tota l'Albufera i la Devesa, i allotjava el cos de guardes forestals i enginyers forestals que tenien al seu càrrec la vigilància i gestió del bosc del Saler. L'edifici passaria a dependre de l'Ajuntament de València en 1911, en ser cedida a la ciutat la propietat de l'Albufera i la Devesa, si bé esta cessió no es va fer efectiva fins a 1927.

Esta guàrdia forestal tenia com a objecte principal, segons ha estudiat Francisco Pérez Puche, cronista de la ciutat, «la vigilància de tota aquella zona de muntanya, en la qual els llenyataires cometien amb més facilitat danys que convé evitar».

Trobarem la Casa Forestal entre les pinedes, prop del vial que recorre l'antic tallafoc del Saler, i compta amb dos accessos: un camí senyalitzat que es desvia a l'esquerra abans d'arribar a la platja des del Saler, i un altre accés directe des del passeig marítim (**foto 10**).

La casa va ser restaurada en 2022 per l'Ajuntament de València per a convertir-la en centre sociocultural i centre d'interpretació de la Devesa, eliminant a més les barreres arquitectòniques. D'ella destaca sobretot la seua decoració de retaules de ceràmica valenciana. Dos dels panells existents en la frontera, de major antiguitat que la casa i reubicats des d'altres procedències, tenen la consideració de Bé de Rellevància Local: un amb l'anagrama del nom i símbols de la Mare de Déu, i un altre amb la representació de la Santa Faç, els dos del segle XVIII (**fotos 5 i 6**).

Uns altres dels panells, que representen escenes de l'Albufera, són obra dels ceramistes Gimeno, i destaquen en el vestíbul, els sòls interiors i la sala de la ximenera (**fotos 7 i 8**). Entre ells, un dels més emblemàtics, situat en el sòl de la planta baixa, és un panell que reproduïx la llegenda de la serp Sancha i el pastor, tradicional de la zona, que va ser immortalitzada per Vicente Blasco Ibáñez en la novel·la *Cañas y barro* (**foto 9**).

La llegenda de la serp Sancha està protagonitzada per un jove pastor de l'Albufera que només tenia com a amiga a una xicoteta serp a la qual alimentava amb la llet del seu ramat. La serp jugava amb ell enroscant-se pel seu cos. Més tard el pastor partiria a la guerra i, quan anys més tard va tornar, buscà a Sancha, però esta havia crescut fins a aconseguir una grandària descomunal. Sancha reconegué al seu amic i es va enroscar sobre el seu cos com solia fer quan era xicoteta, però amb una força tal que va acabar provocant-li la mort. «Podríem dir que Sancha és l'equivalent valencià al monstre del Llac Ness», assenyala Roberto Tortosa en el seu llibre *La Valencia insólita*. Encara hui, un paratge de la Devesa es denomina La Sancha, recordant esta vella llegenda

A més del seu ús oficial pels guardes, l'edifici va servir també durant molts anys com a residència de visitants il·lustres, especialment després d'un recondicionament en 1958, i en ell es guardà durant molts anys el pergami de l'acta de cessió de l'Albufera a la ciutat de València, firmat pel rei Alfons XIII.

## INFORMACIÓ GENERAL

**Adreça:** Accés a través del tallafoc del Saler i el passeig marítim del Saler (passeig Francisco Lozano).

**Telèfon** 96 183 00 12

**Correu electrònic** [odevesa@valencia.es](mailto:odevesa@valencia.es)

## ACCESSIBILITAT

**Aparcament:** Existixen diverses places d'aparcament de discapacitats n el pàrquing del passeig marítim.

**Accés:** Existixen accessos i ascensor adaptats.





**FOTOS 1 I 2:** La Casa Forestal en l'actualitat



**FOTOS 3 I 4:** Images de la Casa Forestal en els anys 20 del segle XX.



**FOTOS 5 I 6.** Retaules del segle XVIII en la frontera de la Casa Forestal, declarats Bé de Rellevància Local



**FOTOS 7 I 8.** Retaules de ceràmica valenciana en l'interior de la Casa Forestal



**FOTO 9.** Panell ceràmic que representa la llegenda de la serp Sancha.



**FOTO 10.** Accés a la Casa Forestal des del passeig marítim.