



# 2. ERMITA DE LA VIRGEN DEL PILAR

RUTA TURÍSTICA POR POBLES DEL NORD – CASES DE BÀRCENA

 **TURISMO DE BARRIOS**

## PLANO GENERAL DE LA RUTA

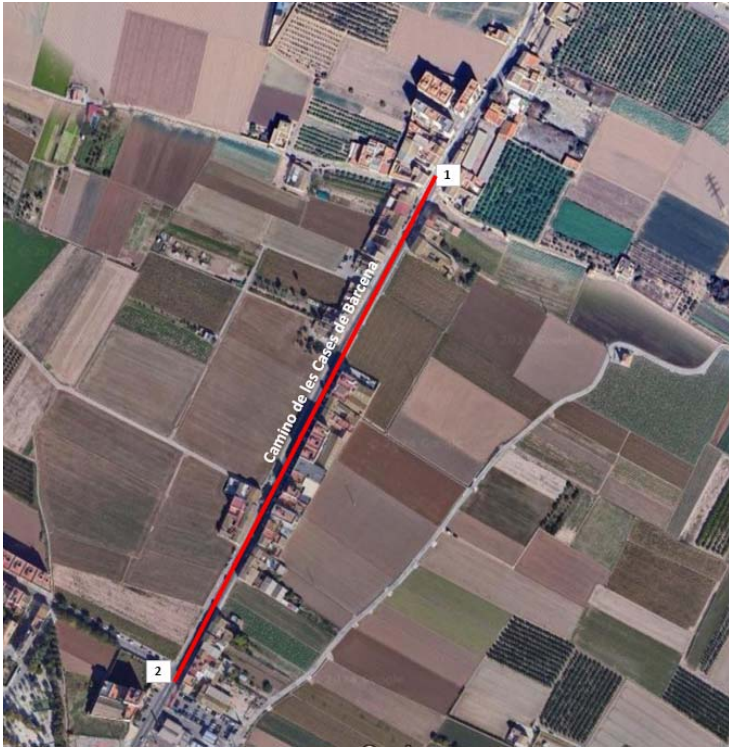

## SITUACIÓN DEL RECURSO TURÍSTICO



**AJUNTAMENT DE VALÈNCIA**

## HISTORIA

Atendiendo a la construcción de sus muros y el tipo de ladrillo, la fecha de construcción de esta ermita se sitúa a finales del siglo XVII. Se encuentra junto al límite de Cases de Bàrcena con Bonrepòs, dependiendo eclesiásticamente de la parroquia de este último.

El edificio es de una sola nave, sin contrafuertes en el exterior y con una cubierta a dos aguas, con una espadaña con una campana. En sus esquinas, el ladrillo es visto, no así el resto de la ermita, la cual se encuentra pintada de blanco (**fotos 1 y 2**). La fachada dispone de la puerta principal, sobre la que se sitúa una hornacina de la Virgen. A un lado se observa una placa cerámica y en la parte superior, encima de un ventanal, un reloj de sol (**foto 3**).

El cuerpo lateral consta de la casa ermitaña y la sacristía.

Frente a la ermita, destaca la existencia de unos bancos de obra junto a un pozo con una puerta de madera, conectado a un sistema de tres abrevaderos (**foto 4**), lo que hace pensar que esta fue una zona de parada y descanso para la gente que recorría en camino en caballo o carros.

Las fiestas locales se realizan en honor a la Virgen del Pilar y a la Virgen del Rosario. La primera de ellas se realiza el 12 de octubre y recorre las calles una procesión en la que la imagen de la patrona es recibida por toda la población. La segunda tiene lugar durante la Semana Santa, en la cual se traslada la imagen de la Virgen del Rosario desde la ermita hasta la casa del Clavario Mayor para ser devuelta al día siguiente, finalizando los festejos con la llamada "Bendición de las Calderas", en la cual se cocinan varias calderas y se comparte la comida entre todos los vecinos. Esta costumbre originalmente se realizaba para repartir la comida entre los pobres que acudían a las fiestas y, finalmente, ha derivado en una comida popular entre todos los habitantes.

La ermita fue declarada como Bien de Relevancia Local en 2015 en el "Catálogo de Bienes y espacios protegidos" del Plan General de Ordenación Urbana de la ciudad de València.

## INFORMACIÓN GENERAL

**Dirección:** Camino de les Cases de Bàrcena, 15.

## ACCESIBILIDAD

**Aparcamiento:** No existen plazas para personas con discapacidad cercanas a la ubicación.

**Acceso:** La parte exterior de la ermita es accesible mediante un rebaje. El acceso al interior se realiza a través de un pequeño escalón.



FOTOS 1 y 2. Ermita del Pilar. Cases de Bàrcena.



**FOTO 3.** Detalle de figura, ventana y reloj de sol.



**FOTO 4.** Detalle del abrevadero junto a la ermita.