



# 2018 CUENTAS ANUALES DEL AYUNTAMIENTO DE VALÈNCIA

## INDICE

<b>BALANCE DE SITUACION .....</b>	<b>6</b>
<b>CUENTA DEL RESULTADO ECONOMICO PATRIMONIAL A 31/12/2018.....</b>	<b>8</b>
<b>ESTADO DE CAMBIOS EN EL PATRIMONIO NETO A 31/12/2018.....</b>	<b>10</b>
<b>1.- Estado total de cambios en el patrimonio neto.....</b>	<b>10</b>
<b>2.- Estado de ingresos y gastos reconocidos .....</b>	<b>10</b>
<b>3.- Estado de operaciones con la entidad o entidades propietarias .....</b>	<b>11</b>
a) Operaciones patrimoniales con la entidad o entidades propietarias.....	11
b) Otras operaciones con la entidad o entidades propietarias .....	11
<b>ESTADO DE FLUJOS DE EFECTIVO A 31/12/2018 .....</b>	<b>12</b>
<b>ESTADO DE LIQUIDACION DEL PRESUPUESTO A 31/12/2018 .....</b>	<b>13</b>
<b>I. Liquidación del presupuesto de gastos a 31/12/2018.....</b>	<b>13</b>
<b>II. Liquidación del presupuesto de ingresos a 31/12/2018 .....</b>	<b>14</b>
<b>III. Resultado presupuestario a 31/12/2018 .....</b>	<b>15</b>
<b>MEMORIA .....</b>	<b>16</b>
<b>1. Organización y actividad.....</b>	<b>16</b>
1.1.- Población oficial y otros datos de carácter socioeconómico. ....	16
1.2.- Norma de creación de la entidad. ....	16
1.3.- Actividad principal de la entidad. ....	16
1.4.- Principales fuentes de ingresos de la entidad .....	16
1.5.- Consideración fiscal de la entidad sobre operaciones sujetas a IVA .....	18
1.6.- Estructura organizativa básica en sus niveles político y administrativo .....	18
1.7.- Número medio de empleados durante el ejercicio y a 31 de diciembre.....	26
1.8.- Entidad o entidades propietarias. ....	27
1.9.- Entidades del grupo, multigrupo y asociadas .....	27
<b>2.- Gestión Indirecta de los Servicios Públicos.....</b>	<b>34</b>
<b>3.- Bases de presentación de las cuentas.....</b>	<b>36</b>
3.1 Imagen fiel.....	36
a) Requisitos de la información.....	37
b) Principios contables .....	37

Signat electrònicament per:

Antefirma	Nom	Data	Emissor cert	Núm. sèrie cert
CAP SERVICI - SERV. DE COMPTABILITAT	MARIA JOSE RAUSELL RUANO	13/05/2019	ACCVCA-120	3347378786970758870
INTERVENTOR/A DE COMPTABILITAT I PRESSUPOSTOS - INTERVENCIO DE COMPTABILITAT I PRES.	IRENE MARIA CHOVA GIL	13/05/2019	ACCVCA-120	5149048741752841136



# 2018 CUENTAS ANUALES DEL AYUNTAMIENTO DE VALÈNCIA

3.2 Comparación de la Información .....	37
3.3 Cambios en criterios de contabilización .....	37
3.4 Cambios en estimaciones contables .....	37

## 4.- Normas de reconocimiento y valoración. .... 37

4.1 Inmovilizado material.....	38
4.2 Patrimonio Público del suelo .....	39
4.3 Inversiones inmobiliarias .....	39
4.4 Inmovilizado intangible .....	39
4.5 Arrendamientos .....	40
4.6 Permutas .....	41
4.7 Activos y pasivos financieros .....	41
4.8 Coberturas contables .....	43
4.9 Existencias .....	43
4.10 Activos construidos o adquiridos para otras entidades .....	43
4.11 Transacciones en moneda extranjera .....	44
4.12 Ingresos y gastos .....	44
4.13 Provisiones y contingencias .....	45
4.14 Transferencias y subvenciones.....	45
4.15 Actividades conjuntas.....	46
4.16 Activos en estado de venta .....	47

## 5.- Inmovilizado material ..... 47

5.1.- Movimiento durante el ejercicio .....	47
a) Modelo de Coste .....	47
b) Modelo de Revalorización.....	48
5.2.- Información sobre: .....	48
a) Costes estimados de desmantelamiento .....	48
b) Vidas útiles o coeficientes de amortización .....	48
c) Cambios de estimación .....	49
d) Gastos financieros capitalizados .....	49
e) Modelo de revalorización .....	50
f) Bienes recibidos en adscripción .....	50
g) Bienes entregados en adscripción.....	50
h) Bienes recibidos en cesión .....	50
i) Bienes entregados en cesión.....	51
j) Arrendamientos financieros .....	51
k) Bienes destinados al uso general .....	52
l) Bienes construidos por la entidad .....	52
m) Otras circunstancias de carácter sustantivo que afecten a bienes del inmovilizado material .....	52

## 6.- Patrimonio público del suelo ..... 53

a) Modelo de Coste .....	53
b) Modelo de Revalorización.....	53

## 7.- Inversiones inmobiliarias..... 53

## 8.- Inmovilizado intangible ..... 54

8.1.- Movimiento durante el ejercicio .....	54
---	----

Signat electrònicament per:

Antefirma	Nom	Data	Emissor cert	Núm. sèrie cert
CAP SERVICI - SERV. DE COMPTABILITAT	MARIA JOSE RAUSELL RUANO	13/05/2019	ACCVCA-120	3347378786970758870
INTERVENTOR/A DE COMPTABILITAT I PRESSUPOSTOS - INTERVENCIÓ DE COMPTABILITAT I PRES.	IRENE MARIA CHOVA GIL	13/05/2019	ACCVCA-120	5149048741752841136



# 2018 CUENTAS ANUALES DEL AYUNTAMIENTO DE VALÈNCIA

a) Modelo de Coste .....	54
b) Modelo de Revalorización.....	54
8.2.- Información sobre: .....	54
a) Vidas útiles o coeficientes de amortización .....	54
b) Cambios de estimación.....	55
c) Gastos financieros capitalizados .....	55
d) Modelo de revalorización .....	55
e) Desembolsos por investigación y desarrollo .....	55
f) Otras circunstancias de carácter sustantivo que afecten al inmovilizado intangible.....	55
<b>9.- Arrendamientos financieros y otras operaciones de naturaleza similar .....</b>	<b>55</b>
<b>10.- Activos financieros.....</b>	<b>55</b>
10.1 Información relacionada con el balance.....	55
a) Resumen de activos financieros.....	56
b) Reclasificación .....	56
c) Activos financieros entregados en garantía.....	56
d) Correcciones por deterioro del valor.....	56
10.2 Información relacionada con la cuenta del resultado económico-patrimonial .....	56
10.3 Información sobre los riesgos de tipo de cambio y de tipo de interés .....	57
<b>11.- Pasivos financieros .....</b>	<b>57</b>
11.1 Situación y movimiento de las deudas.....	57
11.2 Líneas de crédito.....	57
11.3 Información sobre los riesgos de tipo de cambio y de tipo de interés .....	58
11.4 Aavales y otras garantías concedidas .....	58
a) Aavales concedidos .....	58
b) Aavales ejecutados .....	59
c) Aavales reintegrados .....	59
11.5 Otra información.....	59
<b>12.- Coberturas contables.....</b>	<b>59</b>
<b>13.- Activos construidos o adquiridos para otras entidades y otras existencias.....</b>	<b>60</b>
<b>14.- Moneda extranjera .....</b>	<b>60</b>
14.1 Importe global.....	60
14.2 Importe de las diferencias de cambio .....	60
<b>15.- Transferencias, subvenciones y otros ingresos y gastos .....</b>	<b>60</b>
15.1 Transferencias y subvenciones recibidas .....	60
15.2 Transferencias y subvenciones concedidas .....	70
<b>16.- Provisiones y contingencias .....</b>	<b>70</b>
<b>17.- Información sobre el medio ambiente.....</b>	<b>71</b>

Signat electrònicament per:

Antefirma	Nom	Data	Emissor cert	Núm. sèrie cert
CAP SERVICI - SERV. DE COMPTABILITAT	MARIA JOSE RAUSELL RUANO	13/05/2019	ACCVCA-120	3347378786970758870
INTERVENTOR/A DE COMPTABILITAT I PRESSUPOSTOS - INTERVENCIO DE COMPTABILITAT I PRES.	IRENE MARIA CHOVA GIL	13/05/2019	ACCVCA-120	5149048741752841136



# 2018 CUENTAS ANUALES DEL AYUNTAMIENTO DE VALÈNCIA

17.1 Obligaciones reconocidas .....	71
17.2 Importe beneficios fiscales por razones medioambientales .....	71
<b>18.- Activos en estado de venta .....</b>	<b>71</b>
<b>19.-Presentación por actividades de la cuenta del resultado económico patrimonial .....</b>	<b>72</b>
<b>20.- Operaciones por administración de recursos por cuenta de otros entes públicos.....</b>	<b>73</b>
20.1 Obligaciones derivadas de la gestión .....	73
20.2 Entes públicos, cuentas corrientes en efectivo .....	74
20.3 Desarrollo de la gestión.....	74
a) Resumen.....	74
b) Derechos anulados .....	74
c) Derechos cancelados.....	75
d) Devolución de ingresos.....	75
<b>21.- Operaciones no presupuestarias de tesorería .....</b>	<b>76</b>
21.1 Estado de deudores no presupuestarios .....	76
21.2 Estado de acreedores no presupuestarios .....	76
21.3 Estado de partidas pendientes de aplicación .....	78
a) Cobros pendientes de aplicación.....	78
b) Pagos pendientes de aplicación .....	79
<b>22.- Contratación administrativa. Procedimiento de adjudicación.....</b>	<b>80</b>
<b>23.- Valores recibidos en depósito .....</b>	<b>80</b>
<b>24.- Información presupuestaria .....</b>	<b>81</b>
24.1 Ejercicio corriente .....	81
24.1.1 Presupuesto de gastos .....	81
a) Modificaciones de crédito .....	81
b) Remanentes de crédito .....	81
c) Acreedores por operaciones pendientes de aplicar a presupuesto .....	82
24.1.2 Presupuesto de ingresos .....	82
a) Procesos de gestión .....	82
a.1) Derechos anulados.....	82
a.2) Derechos cancelados .....	83
a.3) Recaudación neta.....	83
b) Devoluciones de ingresos.....	84
c) Compromisos de ingreso .....	84
24.2 Ejercicios cerrados .....	84
24.2.1 Presupuesto de Gastos. Obligaciones de presupuestos cerrados.....	84
24.2.2 Derechos a Cobrar de presupuestos cerrados .....	86
a) Derechos pendientes de cobro totales .....	87
b) Derechos anulados .....	91
c) Derechos cancelados.....	94

Signat electrònicament per:

Antefirma	Nom	Data	Emissor cert	Núm. sèrie cert
CAP SERVICI - SERV. DE COMPTABILITAT	MARIA JOSE RAUSELL RUANO	13/05/2019	ACCVCA-120	3347378786970758870
INTERVENTOR/A DE COMPTABILITAT I PRESSUPOSTOS - INTERVENCIO DE COMPTABILITAT I PRES.	IRENE MARIA CHOVA GIL	13/05/2019	ACCVCA-120	5149048741752841136



# 2018 CUENTAS ANUALES DEL AYUNTAMIENTO DE VALÈNCIA

24.2.3 Variación de Resultados Presupuestarios de ejercicios anteriores.....	97
24.3 Ejercicios posteriores .....	98
24.3.1 Compromisos de gasto con cargo a presupuestos de ejercicios posteriores .....	98
24.3.2 Compromisos de ingreso con cargo presupuestos ejercicios posteriores .....	98
24.4 Ejecución de proyectos de gastos .....	101
a) Resumen de ejecución .....	101
b) Anualidades pendientes .....	101
24.5 Gastos con financiación afectada .....	102
24.6 Remanente de tesorería .....	102
<b>25.- Indicadores financieros, patrimoniales y presupuestarios.....</b>	<b>103</b>
25.1 Indicadores financieros y patrimoniales .....	103
25.2 Indicadores presupuestarios .....	103
<b>26.- Información sobre el coste de actividades .....</b>	<b>104</b>
<b>27.- Indicadores de gestión.....</b>	<b>124</b>
<b>28.- Hechos posteriores al cierre .....</b>	<b>132</b>
<b>29.- Balance de comprobación .....</b>	<b>132</b>

Id. document: OwB8 tDpP Uu6D L5dh Urkq to82 oBM=  
CÓPIA INFORMATIVA (NO VERIFICABLE EN SEU ELECTRÒNICA)

Signat electrònicament per:

Antefirma	Nom	Data	Emissor cert	Núm. sèrie cert
CAP SERVICI - SERV. DE COMPTABILITAT	MARIA JOSE RAUSELL RUANO	13/05/2019	ACCVCA-120	3347378786970758870
INTERVENTOR/A DE COMPTABILITAT I PRESSUPOSTOS - INTERVENCIO DE COMPTABILITAT I PRES.	IRENE MARIA CHOVA GIL	13/05/2019	ACCVCA-120	5149048741752841136



# 2018 CUENTAS ANUALES DEL AYUNTAMIENTO DE VALÈNCIA

## BALANCE DE SITUACION

### ACTIVO

		NOTAS EN MEMORIA	EJERCICIO 2018	EJERCICIO 2017
<b>A) ACTIVO NO CORRIENTE</b>			<b>4.090.452.714,82</b>	<b>4.055.147.431,79</b>
<b>I. Inmovilizado intangible</b>			<b>47.159.928,23</b>	<b>41.730.919,71</b>
203 (2803)(2903)	2. Propiedad industrial e intelectual		3.583,00	3.583,00
206 (2806)(2906)	3. Aplicaciones informáticas		9.678.553,60	4.970.715,64
208,209 (2809)(2909)	5. Otro inmovilizado intangible		37.477.791,63	36.756.621,07
<b>II. Inmovilizado material</b>			<b>3.703.413.360,42</b>	<b>3.688.862.844,19</b>
210 (2810)(2910)(2990)	1. Terrenos		592.898.957,35	599.834.238,69
211 (2811)(2911)(2991)	2. Construcciones		953.428.623,13	953.033.530,27
213 (2813)(2913)(2993)	4. Bienes del patrimonio histórico		773.084,11	627.638,85
214-219 (2814-2819)(2914-2919)(2999)	5. Otro inmovilizado material		295.859.403,41	297.141.802,10
2300,2310,232-238,2390	6. Inmovilizado material en curso y anticipos		1.860.453.292,42	1.838.225.634,28
<b>IV. Patrimonio público del suelo</b>			<b>46.691.289,32</b>	<b>41.853.082,61</b>
240 (2840)(2930)	1. Terrenos		35.484.494,29	34.557.716,07
241 (2841)(2931)	2. Construcciones		8.876.114,55	4.959.771,53
249 (2849)(2939)	4. Otro patrimonio público del suelo		2.330.680,48	2.335.595,01
<b>V. Inversiones financieras a l/p en entidades del grupo</b>			<b>281.775.736,39</b>	<b>269.308.532,47</b>
2500,2510 (2940)	1. Inversiones financieras en patrimonio de entidades de derecho público		157.071.534,95	155.491.029,44
2501,2511 (259)(2941)	2. Inversiones financieras en patrimonio de sociedades		91.877.232,85	88.667.941,85
2502,2512 (2942)	3. Inversiones financieras en patrimonio de otras entidades		32.826.968,59	25.149.561,18
<b>VI. Inversiones financieras a largo plazo</b>			<b>10.245.889,35</b>	<b>12.227.581,35</b>
260 (269)	1. Inversiones financieras en patrimonio		330.950,38	330.950,38
261,2620,2629,264,266,267 (297)(2980)	2. Créditos y valores representativos de deuda		9.913.939,97	11.895.631,97
268,27 (2981)(2982)	4. Otras inversiones financieras		999	999,00
2621 (2983)	<b>VII. Deudores y otras cuentas a cobrar a largo plazo</b>		<b>1.166.511,11</b>	<b>1.164.471,46</b>
<b>B) ACTIVO CORRIENTE</b>			<b>265.098.108,70</b>	<b>285.589.543,99</b>
<b>III. Deudores y otras cuentas a cobrar a corto plazo</b>			<b>139.658.142,99</b>	<b>161.164.482,14</b>
4300,4310,4430,446 (4900)	1. Deudores por operaciones de gestión		122.762.221,81	143.745.653,49
4301,4311,4431,440,441,442,449,550,555,558 (4901)	2. Otras cuentas a cobrar		10.728.049,43	9.856.532,47
47	3. Administraciones públicas		4.286.377,18	5.568.508,66
45	4. Deudores por administración de recursos por cuenta de otros entes públicos		1.881.494,57	1.993.787,52
<b>IV. Inversiones financieras a c/p en entidades del grupo</b>			<b>594.920,90</b>	<b>1.524.911,32</b>
4302,4312,4432,532,533,535 (4902)(595)(5960)	2. Créditos y valores representativos de deuda		594.920,90	1.524.911,32
<b>V. Inversiones financieras a corto plazo</b>			<b>6.710.383,57</b>	<b>1.261.225,39</b>
4303,4313,4433,541,542,544,546,547	2. Créditos y valores representativos de deuda		6.710.383,57	1.261.225,39
545,548,565,566 (5981)(5982)	4. Otras inversiones financieras		0,00	0,00
<b>VII. Efectivo y otros activos líquidos equivalentes</b>			<b>118.134.661,24</b>	<b>121.638.925,14</b>
556,570,571,573,574,575	2. Tesorería		118.134.661,24	121.638.925,14
<b>TOTAL ACTIVO (A + B)</b>			<b>4.355.550.823,52</b>	<b>4.340.736.975,78</b>

Signat electrònicament per:

Antefirma	Nom	Data	Emissor cert	Núm. sèrie cert
CAP SERVICI - SERV. DE COMPTABILITAT	MARIA JOSE RAUSELL RUANO	13/05/2019	ACCVCA-120	3347378786970758870
INTERVENTOR/A DE COMPTABILITAT I PRESSUPOSTOS - INTERVENCIO DE COMPTABILITAT I PRES.	IRENE MARIA CHOVA GIL	13/05/2019	ACCVCA-120	5149048741752841136



# 2018 CUENTAS ANUALES DEL AYUNTAMIENTO DE VALÈNCIA



## PASIVO

		NOTAS EN MEMORIA	EJERCICIO 2018	EJERCICIO 2017
<b>A) PATRIMONIO NETO</b>			<b>3.724.208.379,04</b>	<b>3.576.656.376,19</b>
100,101	<b>I. Patrimonio</b>		<b>453.408.073,06</b>	<b>453.408.073,06</b>
<b>II. Patrimonio generado</b>			<b>3.261.644.860,27</b>	<b>3.114.490.193,59</b>
120	1. Resultados de ejercicios anteriores		3.116.734.468,32	2.943.396.304,37
129	2. Resultado del ejercicio		144.910.391,95	171.093.889,22
130,131,132	<b>IV. Subvenciones recibidas pendientes de imputación a resultados</b>		<b>9.155.445,71</b>	<b>8.758.109,54</b>
<b>B) PASIVO NO CORRIENTE</b>			<b>467.317.998,33</b>	<b>552.411.160,41</b>
<b>II. Deudas a largo plazo</b>			<b>467.272.935,49</b>	<b>552.367.597,57</b>
170,177	2. Deudas con entidades de crédito		383.306.832,24	462.368.962,95
173,174,178,179,180,185	4. Otras deudas		83.966.103,25	89.998.634,62
16	<b>III. Deudas con entidades del grupo, multigrupo y asociadas a l/p</b>		<b>45.062,84</b>	<b>43.562,84</b>
<b>B) PASIVO CORRIENTE</b>			<b>164.024.446,15</b>	<b>211.669.439,18</b>
<b>II. Deudas a corto plazo</b>			<b>77.276.638,18</b>	<b>132.853.469,38</b>
520,521,527	2. Deudas con entidades de crédito		55.566.305,28	89.611.693,21
4003,4013,4133,4183,523,524,528,529,560,561	4. Otras deudas		21.710.332,90	43.241.776,17
4002,4012,4132,4182,51	<b>III. Deudas con entidades del grupo, multigrupo y asociadas a c/p</b>		<b>5.753.285,14</b>	<b>7.823.025,66</b>
<b>IV. Acreedores y otras cuentas a pagar a corto plazo</b>			<b>80.994.522,83</b>	<b>70.992.944,14</b>
4000,4010,411,4130,416,4180,522	1. Acreedores por operaciones de gestión		42.987.807,45	36.196.545,99
4001,4011,410,4131,414,4181,419,	2. Otras cuentas a pagar		19.897.492,20	23.392.690,91
47	3. Administraciones públicas		13.813.427,25	7.111.638,32
45	4. Acreedores por administración de recursos por cuenta de otros entes		4.295.795,93	4.292.068,92
<b>TOTAL PATRIMONIO NETO Y PASIVO</b>			<b>4.355.550.823,52</b>	<b>4.340.736.975,78</b>

Id. document: OwB8 tDpP Uu6D L5dh Urkq to82 oBM=  
CÒPIA INFORMATIVA (NO VERIFICABLE EN SEU ELECTRÒNICA)

Signat electrònicament per:

Antefirma	Nom	Data	Emissor cert	Núm. sèrie cert
CAP SERVICI - SERV. DE COMPTABILITAT	MARIA JOSE RAUSELL RUANO	13/05/2019	ACCVCA-120	3347378786970758870
INTERVENTOR/A DE COMPTABILITAT I PRESSUPOSTOS - INTERVENCIÓ DE COMPTABILITAT I PRES.	IRENE MARIA CHOVA GIL	13/05/2019	ACCVCA-120	5149048741752841136









# 2018 CUENTAS ANUALES DEL AYUNTAMIENTO DE VALÈNCIA



## ESTADO DE CAMBIOS EN EL PATRIMONIO NETO A 31/12/2018

### 1.- Estado total de cambios en el patrimonio neto

	NOTAS EN MEMORIA	i. Patrimonio	II. Patrimonio generado	III. Ajustes por cambios de valor	IV. Subvenciones recibidas	TOTAL
A) PATRIMONIO NETO AL FINAL DEL EJERCICIO 2017 (C+D)		453.408.073,06	3.114.490.193,59	0,00	8.758.109,54	3.576.656.376,19
B) AJUSTES POR CAMBIOS DE CRITERIOS CONTABLES Y CORRECCIÓN DE ERRORES		0,00	0,00	0,00	0,00	0,00
C) PATRIMONIO NETO INICIAL AJUSTADO DEL EJERCICIO 2017 (A+B)		453.408.073,06	3.114.490.193,59	0,00	8.758.109,54	3.576.656.376,19
D) VARIACIONES DEL PATRIMONIO NETO EJERCICIO 2018		0,00	147.154.666,68	0,00	397.336,17	147.552.002,85
1. Ingresos y gastos reconocidos en el ejercicio			144.910.391,95		397.336,17	145.307.728,12
2. Operaciones patrimoniales con la entidad o entidades propietarias		0,00	0,00	0,00	0,00	0,00
3. Otras variaciones del patrimonio neto		0,00	2.244.274,73			2.244.274,73
E) PATRIMONIO NETO AL FINAL DEL EJERCICIO 2018 (C+D)		453.408.073,06	3.261.644.860,27	0,00	9.155.445,71	3.724.208.379,04

### 2.- Estado de ingresos y gastos reconocidos

Nº CTAS.		NOTAS EN MEMORIA	2018	2017
129	I. Resultado económico patrimonial		144.910.391,95	171.093.889,22
	II. Ingresos y gastos reconocidos directamente en el patrimonio neto:			
	1. Inmovilizado no financiero		0,00	0,00
920	1.1 Ingresos		0,00	0,00
(820), (821), (822)	1.2 Gastos		0,00	0,00
	2. Activos y pasivos financieros		0,00	0,00
900, 991	2.1 Ingresos		0,00	0,00
(800), (891)	2.2 Gastos		0,00	0,00
	3. Coberturas contables		0,00	0,00
910	3.1 Ingresos		0,00	0,00
(810)	3.2 Gastos		0,00	0,00
94	4. Subvenciones recibidas		32.375.679,97	37.626.197,37
	Total (1+2+3+4)		32.375.679,97	37.626.197,37
	III. Transferencias a la cuenta del resultado económico patrimonial o al valor inicial de la partida cubierta:			
(823)	1. Inmovilizado no financiero		0,00	0,00
(802), 902, 993	2. Activos y pasivos financieros		0,00	0,00
	3. Coberturas contables		0,00	0,00
(8110), 9110	3.1 Importes transferidos a la cuenta del resultado económico patrimonial		0,00	0,00
(8111), 9111	3.2 Importes transferidos al valor inicial de la partida cubierta		0,00	0,00
(84)	4. Subvenciones recibidas		-31.978.343,80	-35.559.868,26
	Total (1+2+3+4)		-31.978.343,80	-35.559.868,26
	IV. TOTAL ingresos y gastos reconocidos (I+II+III).....		145.307.728,12	173.160.218,33

Signat electrònicament per:

Antefirma	Nom	Data	Emissor cert	Núm. sèrie cert
CAP SERVICI - SERV. DE COMPTABILITAT	MARIA JOSE RAUSELL RUANO	13/05/2019	ACCVCA-120	3347378786970758870
INTERVENTOR/A DE COMPTABILITAT I PRESSUPOSTOS - INTERVENCIÓ DE COMPTABILITAT I PRES.	IRENE MARIA CHOVA GIL	13/05/2019	ACCVCA-120	5149048741752841136



# 2018 CUENTAS ANUALES DEL AYUNTAMIENTO DE VALÈNCIA



## 3.- Estado de operaciones con la entidad o entidades propietarias

### a) Operaciones patrimoniales con la entidad o entidades propietarias

	NOTAS EN MEMORIA	2018	2017
1. Aportación patrimonial dineraria		0,00	0,00
2. Aportación de bienes y derechos		0,00	0,00
3. Asunción y condonación de pasivos financieros		0,00	0,00
4. Otras aportaciones de la entidad o entidades propietarias		0,00	0,00
5. (-) Devolución de bienes y derechos		0,00	0,00
6. (-) Otras devoluciones a la entidad o entidades propietarias		0,00	0,00
<b>TOTAL</b>		<b>0,00</b>	<b>0,00</b>

### b) Otras operaciones con la entidad o entidades propietarias

	NOTAS EN MEMORIA	2018	2017
<b>I. Ingresos y gastos reconocidos directamente en la cuenta del resultado económico patrimonial (1+2+3)</b>		<b>0,00</b>	<b>0,00</b>
<b>1. Transferencias y subvenciones</b>		<b>0,00</b>	<b>0,00</b>
1.1 Ingresos		0,00	0,00
1.2 Gastos		0,00	0,00
<b>2. Prestación de servicios y venta de bienes</b>		<b>0,00</b>	<b>0,00</b>
2.1 Ingresos		0,00	0,00
2.2 Gastos		0,00	0,00
<b>3. Otros</b>		<b>0,00</b>	<b>0,00</b>
3.1 Ingresos		0,00	0,00
3.2 Gastos		0,00	0,00
<b>II. Ingresos y gastos reconocidos directamente en el patrimonio neto (1+2)</b>		<b>0,00</b>	<b>0,00</b>
<b>1. Subvenciones recibidas</b>		<b>0,00</b>	<b>0,00</b>
<b>2. Otros</b>		<b>0,00</b>	<b>0,00</b>
<b>TOTAL (I+II)</b>		<b>0,00</b>	<b>0,00</b>

Signat electrònicament per:

Antefirma	Nom	Data	Emissor cert	Núm. sèrie cert
CAP SERVICI - SERV. DE COMPTABILITAT	MARIA JOSE RAUSELL RUANO	13/05/2019	ACCVCA-120	3347378786970758870
INTERVENTOR/A DE COMPTABILITAT I PRESSUPOSTOS - INTERVENCIÓ DE COMPTABILITAT I PRES.	IRENE MARIA CHOVA GIL	13/05/2019	ACCVCA-120	5149048741752841136



# 2018 CUENTAS ANUALES DEL AYUNTAMIENTO DE VALÈNCIA



## ESTADO DE FLUJOS DE EFECTIVO A 31/12/2018

	Notas memoria	2018	2017
<b>I. FLUJOS DE EFECTIVO DE LAS ACTIVIDADES DE GESTION</b>			
<b>A) Cobros</b>			
1. Ingresos tributarios y urbanísticos		1.000.955.502,29	799.746.161,48
2. Transferencias y subvenciones recibidas		474.821.190,94	414.249.472,70
3. Ventas y prestaciones de servicios	Nota 15	395.468.180,04	337.644.396,59
4. Gestión de recursos recaudados por cuenta de otros entes públicos		102.568.895,57	106.451,46
5. Intereses y dividendos cobrados	Nota 20	2.549.243,76	0,00
6. Otros cobros		1.382.774,19	0,00
		24.165.217,79	47.745.840,73
		<b>795.457.458,31</b>	<b>653.463.291,70</b>
<b>B) Pagos</b>			
7. Gastos de personal		259.094.336,27	231.601.669,28
8. Transferencias y subvenciones concedidas	Nota 15	153.708.882,84	129.985.454,09
9. Aprovisionamientos		0,00	0,00
10. Otros gastos de gestión		208.788.513,65	236.672.425,09
11. Gestión de recursos recaudados por cuenta de otros entes	Nota 20	2.474.702,14	16.199,76
12. Intereses pagados	Nota 11	9.904.646,09	8.513.455,42
13. Otros pagos		161.486.377,32	46.674.088,06
<b>Flujos netos de efectivo de las actividades de gestión (+A-B)</b>		<b>205.498.043,98</b>	<b>146.282.869,78</b>
<b>II. FLUJOS DE EFECTIVO DE LAS ACTIVIDADES DE INVERSION</b>			
<b>C) Cobros</b>			
1. Venta de inversiones reales		6.584.994,88	0,00
2. Venta de activos financieros		6.153.798,63	0,00
3. Unidad de actividad		0,00	0,00
4. Otros cobros de las actividades de inversión.		0,00	0,00
		431.196,25	0,00
		<b>94.293.233,03</b>	<b>66.112.832,32</b>
<b>D) Pagos</b>			
5. Compra de inversiones reales	Notas 5 a 8	83.104.779,36	54.953.170,95
6. Compra de activos financieros	Nota 10	11.188.453,67	11.159.661,37
7. Unidad de actividad		0,00	0,00
8. Otros pagos de las actividades de inversión		0,00	0,00
<b>Flujos netos de efectivo de las actividades de inversión (+C-D)</b>		<b>-87.708.238,15</b>	<b>-66.112.832,32</b>
<b>III. FLUJOS DE EFECTIVO DE LAS ACTIVIDADES DE FINANCIACION</b>			
<b>E) Aumentos en el patrimonio</b>			
1. Cobros por aportaciones de la entidad o entidades propietarias		0,00	0,00
<b>F) Pagos a la entidad o entidades propietarias</b>			
2. Devolución de aportaciones y reparto de resultados a la entidad o entidades propietarias		0,00	0,00
<b>G) Cobros por emisión de pasivos financieros</b>			
3. Obligaciones y otros valores negociables		231.203.123,07	6.420.605,78
4. Préstamos recibidos	Nota 11	0,00	0,00
5. Otras deudas		231.203.123,07	6.420.605,78
<b>H) Pagos por reembolso de pasivos financieros</b>			
6. Obligaciones y otros valores negociables		0,00	0,00
7. Préstamos recibidos	Nota 11	348.944.306,66	53.554.399,60
8. Otras deudas		0,00	0,00
<b>Flujos netos de efectivo de las actividades de financiación (+E-F+G-H)</b>		<b>-117.741.183,59</b>	<b>-47.133.793,82</b>
<b>IV. FLUJOS DE EFECTIVO PENDIENTES DE CLASIFICACION</b>			
I) Cobros pendientes de aplicación		-3.551.996,48	42.247.012,76
J) Pagos pendientes de aplicación		889,66	49.545.766,60
<b>Flujos netos de efectivo pendientes de clasificación</b>		<b>-3.552.886,14</b>	<b>-7.298.753,84</b>
<b>V. EFECTOS DE LAS VARIACIONES DE LOS TIPOS DE CAMBIO</b>			
<b>VI. INC./DISM. NETA DEL EFECTIVO Y ACTIVOS LIQUIDOS EQUIV. AL EFECTIVO ((+II+III+IV+V))</b>			
		<b>-3.504.263,90</b>	<b>25.737.489,80</b>
<b>Efectivo y activos líquidos equivalentes al efectivo al inicio del ejercicio</b>		121.638.925,14	95.901.435,34
<b>Efectivo y activos líquidos equivalentes al efectivo al final del ejercicio</b>		118.134.661,24	121.638.925,14

Signat electrònicament per:

Antefirma	Nom	Data	Emissor cert	Núm. sèrie cert
CAP SERVICI - SERV. DE COMPTABILITAT	MARIA JOSE RAUSELL RUANO	13/05/2019	ACCVCA-120	3347378786970758870
INTERVENTOR/A DE COMPTABILITAT I PRESSUPOSTOS - INTERVENCIO DE COMPTABILITAT I PRES.	IRENE MARIA CHOVA GIL	13/05/2019	ACCVCA-120	5149048741752841136



## ESTADO DE LIQUIDACION DEL PRESUPUESTO A 31/12/2018

El estado de liquidación del presupuesto de gastos e ingresos incluidos en la memoria se distribuye por capítulos. El detalle de la liquidación del presupuesto de gastos distribuida por artículos y aplicación presupuestaria, se encuentra también agrupado además por bolsas de vinculación jurídica de los créditos en el estado de gastos, y por conceptos económicos en el estado de ingresos, relacionándose todos ellos en el **ANEXO 1** de esta memoria.

### I. Liquidación del presupuesto de gastos a 31/12/2018

CAPITULO	DESCRIPCIÓN	CRÉDITOS PRESUPUESTARIOS			GASTOS COMPROMETIDOS	OBLIGACIONES RECONOCIDAS NETAS	PAGOS	OBLIGACIONES PENDIENTES DE PAGO A 31 DE DICIEMBRE	REMANENTES DE CRÉDITO
		INICIALES	MODIFICACIONES	DEFINITIVOS					
1	GASTOS PERSONAL	269.614.055,62	14.823.924,32	284.437.979,94	279.087.969,84	268.571.592,55	268.531.667,59	39.924,96	15.866.387,39
2	GASTOS EN BIENES CORR. Y SERV	225.249.181,91	8.507.689,97	233.756.871,88	218.528.043,88	206.843.690,57	194.061.074,77	12.782.615,80	26.913.181,31
3	GASTOS FINANCIEROS	15.649.915,00	-4.944.342,29	10.705.572,71	10.400.800,95	10.400.800,95	8.815.057,18	1.585.743,77	304.771,76
4	TRANSFERENCIAS CORRIENTES	144.542.298,50	4.382.282,09	148.924.580,59	145.283.940,45	144.210.499,58	126.966.854,10	17.243.645,48	4.714.081,01
5	FONDO CONTINGE. Y OTROS IMPREV	13.323.200,00	-9.750.916,66	3.572.283,34	0,00	0,00	0,00	0,00	3.572.283,34
6	INVERSIONES REALES	69.336.676,06	102.430.258,15	171.766.934,21	104.307.158,92	78.653.944,68	63.162.599,92	15.491.344,76	93.112.989,53
7	TRANSFERENCIAS DE CAPITAL	1.259.454,00	11.268.144,17	12.527.598,17	10.126.830,31	9.365.120,40	9.264.961,92	100.158,48	3.162.477,77
8	ACTIVOS FINANCIEROS	11.572.327,51	2.046,46	11.574.373,97	11.188.744,87	11.188.453,67	11.188.453,67	0,00	385.920,30
9	PASIVOS FINANCIEROS	60.800.000,00	254.034.110,85	314.834.110,85	314.635.179,17	314.635.179,17	314.598.142,26	37.036,91	198.931,68
	<b>TOTAL</b>	<b>811.347.108,60</b>	<b>380.753.197,06</b>	<b>1.192.100.305,66</b>	<b>1.093.558.668,39</b>	<b>1.043.869.281,57</b>	<b>996.588.811,41</b>	<b>47.280.470,16</b>	<b>148.231.024,09</b>

Signat electrònicament per:

Antefirma	Nom	Data	Emissor cert	Núm. sèrie cert
CAP SERVICI - SERV. DE COMPTABILITAT	MARIA JOSE RAUSELL RUANO	13/05/2019	ACCVCA-120	3347378786970758870
INTERVENTOR/A DE COMPTABILITAT I PRESSUPOSTOS - INTERVENCIO DE COMPTABILITAT I PRES.	IRENE MARIA CHOVA GIL	13/05/2019	ACCVCA-120	5149048741752841136



## II. Liquidación del presupuesto de ingresos a 31/12/2018

CAP	DESCRIPCIÓN	PREVISIONES PRESUPUESTARIAS			DERECHOS RECONOCIDOS	DERECHOS ANULADOS	DERECHOS CANCELADOS	DERECHOS RECONOCIDOS NETOS	RECAUDACIÓN NETA	DERECHOS PENDIENTES DE COBRO A 31 DE DICIEMBRE	EXCESO/DEFECTO PREVISIÓN
		INICIALES	MODIFICACIONES	DEFINITIVAS							
1	IMPUESTOS DIRECTOS	338.554.409,88	2.287.114,14	340.841.524,02	360.467.385,70	13.365.151,19	521,03	347.101.713,48	317.254.851,23	29.846.862,25	-6.260.189,46
2	IMPUESTOS INDIRECTOS TASAS,PREC.PUB Y OTROS	26.333.159,64	1.665.365,57	27.998.525,21	36.326.236,74	631.976,78	0,00	35.694.259,96	34.753.880,54	940.379,42	-7.695.734,75
3	ING TRANSFERENCIAS	89.634.584,60	62.920,00	89.697.504,60	104.183.096,74	3.283.200,33	52.245,19	100.847.651,22	82.344.343,77	18.503.307,45	-11.150.146,62
4	CORRIENTES	330.305.720,66	13.760.816,69	344.066.537,35	354.843.961,11	5.554.818,14	0,00	349.289.142,97	340.402.040,50	8.887.102,47	-5.222.605,62
5	INGRESOS PATRIMONIALES ENAJENACION INVER.	3.290.510,00	0,00	3.290.510,00	3.245.129,71	507.975,29	0,00	2.737.154,42	1.317.589,08	1.419.565,34	553.355,58
6	REALES	6.202.692,00	6.630.456,38	12.833.148,38	11.146.665,90	0,00	0,00	11.146.665,90	5.490.853,97	5.655.811,93	1.686.482,48
7	TRANSFERENCIAS DE CAPITAL	16.726.031,82	13.687.851,46	30.413.883,28	2.387.977,49	237.315,45	0,00	2.150.662,04	125.081,58	2.025.580,46	28.263.221,24
8	ACTIVOS FINANCIEROS	300.000,00	103.693.393,85	103.993.393,85	514.030,81	0,00	0,00	514.030,81	471.266,68	42.764,13	103.479.363,04
9	PASIVOS FINANCIEROS	0,00	255.097.960,24	255.097.960,24	231.182.203,78	0,00	0,00	231.182.203,78	231.182.203,78	0,00	23.915.756,46
	<b>TOTAL</b>	<b>811.347.108,60</b>	<b>396.885.878,33</b>	<b>1.208.232.986,93</b>	<b>1.104.296.687,98</b>	<b>23.580.437,18</b>	<b>52.766,22</b>	<b>1.080.663.484,58</b>	<b>1.013.342.111,13</b>	<b>67.321.373,45</b>	<b>127.569.502,95</b>

Signat electrònicament per:

Antefirma	Nom	Data	Emissor cert	Núm. sèrie cert
CAP SERVICI - SERV. DE COMPTABILITAT	MARIA JOSE RAUSELL RUANO	13/05/2019	ACCVCA-120	3347378786970758870
INTERVENTOR/A DE COMPTABILITAT I PRESSUPOSTOS - INTERVENCIO DE COMPTABILITAT I PRES.	IRENE MARIA CHOVA GIL	13/05/2019	ACCVCA-120	5149048741752841136



### III. Resultado presupuestario a 31/12/2018

CONCEPTOS	DERECHOS RECONOCIDOS NETOS	OBLIGACIONES RECONOCIDAS NETAS	AJUSTES	RESULTADO PRESUPUESTARIO
a. Operaciones corrientes	835.669.922,05	630.026.583,65		205.643.338,40
b. Operaciones de capital	13.297.327,94	88.019.065,08		-74.721.737,14
1. Total operaciones no financieras (a+b)	848.967.249,99	718.045.648,73		130.921.601,26
c. Activos financieros	514.030,81	11.188.453,67		-10.674.422,86
b. Pasivos financieros	231.182.203,78	314.635.179,17		-83.452.975,39
2. Total operaciones financieras (c+d)	231.696.234,59	325.823.632,84		-94.127.398,25
<b>I. RESULTADO PRESUPUESTARIO DEL EJERCICIO (I=1+2)</b>	<b>1.080.663.484,58</b>	<b>1.043.869.281,57</b>		<b>36.794.203,01</b>
<b>AJUSTES:</b>				
3. Créditos gastados financiados con remanente de tesorería para gastos generales			56.824.052,34	
4. Desviaciones de financiación negativas del ejercicio			27.090.109,86	
5. Desviaciones de financiación positivas del ejercicio			24.742.854,72	
<b>II. TOTAL AJUSTES (II=3+4+5)</b>				<b>59.171.307,48</b>
<b>RESULTADO PRESUPUESTARIO AJUSTADO (I+II)</b>				<b>95.965.510,49</b>

Signat electrònicament per:

Antefirma	Nom	Data	Emissor cert	Núm. sèrie cert
CAP SERVICI - SERV. DE COMPTABILITAT	MARIA JOSE RAUSELL RUANO	13/05/2019	ACCVCA-120	3347378786970758870
INTERVENTOR/A DE COMPTABILITAT I PRESSUPOSTOS - INTERVENCIÓ DE COMPTABILITAT I PRES.	IRENE MARIA CHOVA GIL	13/05/2019	ACCVCA-120	5149048741752841136



## MEMORIA

### 1. Organización y actividad

#### 1.1.- Población oficial y otros datos de carácter socioeconómico.

El municipio del AYUNTAMIENTO DE VALÈNCIA es la entidad básica de organización territorial y el elemento de participación ciudadana en los asuntos públicos que afectan directamente sus intereses.

El municipio goza de autonomía, tiene personalidad jurídica y plena capacidad para el ejercicio de las funciones públicas que tiene encomendadas, para representar los intereses de su colectividad y para gestionar los servicios públicos, cuya titularidad asume.

Son elementos del municipio el territorio con una superficie de 13.707,30 hectáreas y la población asciende a 791.413 habitantes, según datos oficiales publicados por el Instituto Nacional de Estadística.

#### 1.2.- Norma de creación de la entidad.

No resulta necesario informar acerca de la norma de creación del Municipio.

#### 1.3.- Actividad principal de la entidad.

No resulta necesario informar acerca de la actividad de la Administración General del Municipio

#### 1.4.- Principales fuentes de ingresos de la entidad

La financiación de las operaciones de la entidad presenta los siguientes porcentajes sobre el total de ingresos (derechos reconocidos netos reflejados en la liquidación del presupuesto corriente del ejercicio).

Concepto	Porcentaje
Impuestos directos	32,12
Impuestos indirectos	3,30
Tasas	4,79
Precios Públicos	0,16
Otros ingresos	4,39
Transferencias corrientes	32,32
Ingresos patrimoniales	0,25
Enajenación de inversiones	1,03
Transferencias de capital	0,20
Acitvos financieros	0,05
Pasivos financieros	21,39
<b>TOTAL</b>	<b>100,00</b>

Signat electrònicament per:

Antefirma	Nom	Data	Emissor cert	Núm. sèrie cert
CAP SERVICI - SERV. DE COMPTABILITAT	MARIA JOSE RAUSELL RUANO	13/05/2019	ACCVCA-120	3347378786970758870
INTERVENTOR/A DE COMPTABILITAT I PRESSUPOSTOS - INTERVENCIÓ DE COMPTABILITAT I PRES.	IRENE MARIA CHOVA GIL	13/05/2019	ACCVCA-120	5149048741752841136





Las principales fuentes de financiación, representadas por su participación en los derechos reconocidos netos totales del presupuesto de ingresos son las siguientes:

<b>IMPUESTOS BIENES INMUEBLES</b>	21,00 %
<b>IMPUESTOS SOBRE VEHÍCULOS</b>	3,36 %
<b>FONDO COMPLEMENTARIO DE FINANCIACIÓN</b>	26,21 %

**TASAS:**

ALCANTARILLADO	1,10 %
VIGILANCIA ESPECIAL	0,01 %
CEMENTERIOS Y SERVICIOS FUNEBRES	0,28 %
SERVICIO ASISTENCIA DISMINUIDOS FISICOS	0,07 %
SERVICIOS SANITARIOS	0,01 %
LICENCIAS URBANISTICAS	0,47 %
TASA POR EXPEDICION DE DOCUMENTOS	0,03 %
RETIRADA DE VEHICULOS (GRUA)	0,23 %
OPOSICIONES Y CONCURSOS	0,03 %
CONSERVATORIO 'JOSE ITURBI'	0,01 %
MERCADOS	0,09 %
ORDENANZA REGULACION DE APARCAMIENTOS (ORA)	0,68 %
ENTRADA DE VEHICULOS	0,51 %
PARTICIPACION INGRESOS BRUTOS	0,89 %
CALAS Y ZANJAS	0,01 %
MESAS Y SILLAS	0,22 %
MERCANCIAS, ESCOMBROS Y MATERIALES	0,04 %
VALLAS, ANDAMIOS, ETC.	0,02 %
PUESTOS, BARRACAS, ETC.	0,02 %
PUESTOS NO SEDENTARIOS	0,04 %
TASA CAJEROS AUTOMATICOS	0,01 %
CENTROS SOCIALES	0,09 %
ENTRADAS MUSEOS Y EVENTOS	0,05 %
ENTRADAS TEATRO EL MUSICAL	0,01 %

Signat electrònicament per:

Antefirma	Nom	Data	Emissor cert	Núm. sèrie cert
CAP SERVICI - SERV. DE COMPTABILITAT	MARIA JOSE RAUSELL RUANO	13/05/2019	ACCVCA-120	3347378786970758870
INTERVENTOR/A DE COMPTABILITAT I PRESSUPOSTOS - INTERVENCIO DE COMPTABILITAT I PRES.	IRENE MARIA CHOVA GIL	13/05/2019	ACCVCA-120	5149048741752841136



### 1.5.- Consideración fiscal de la entidad sobre operaciones sujetas a IVA

El Ayuntamiento de València está obligado a la presentación mensual del Impuesto de Valor Añadido, según modelo 303.

Asimismo, a raíz del Real Decreto 596/2016 de 2 de diciembre, para la modernización, mejora e impulso del uso de medios electrónicos en la gestión del Impuesto sobre el Valor Añadido, la Agencia Tributaria implanta un nuevo sistema de gestión del IVA basado en el Suministro Inmediato de Información (SII), de obligado cumplimiento para el Ayuntamiento por su inclusión en el registro de contribuyentes con derecho a devolución mensual del IVA (REDEME), y que de acuerdo con la exposición de motivos del RD 596/2016, este queda exento de la presentación de la declaración-resumen anual de IVA-modelo 390 a partir del ejercicio 2017 y posteriores.

El Ayuntamiento de València ha cumplido con todas las obligaciones fiscales y como consecuencia de las declaraciones presentadas ha resultado una cuota a ingresar por importe de 1.372.264,82 € y una cuota a devolver de 3.023.187,81 €, habiéndose materializado los pagos y los cobros respectivamente.

### 1.6.- Estructura organizativa básica en sus niveles político y administrativo

La estructura organizativa básica, en sus niveles político y administrativo es la siguiente:

Signat electrònicament per:

Antefirma	Nom	Data	Emissor cert	Núm. sèrie cert
CAP SERVICI - SERV. DE COMPTABILITAT	MARIA JOSE RAUSELL RUANO	13/05/2019	ACCVCA-120	3347378786970758870
INTERVENTOR/A DE COMPTABILITAT I PRESSUPOSTOS - INTERVENCIÓ DE COMPTABILITAT I PRES.	IRENE MARIA CHOVA GIL	13/05/2019	ACCVCA-120	5149048741752841136



Id. document: OwB8 1DpP Uu6D L5dh Urkq to82 oBM=  
CÓPIA INFORMATIVA (NO VERIFICABLE EN SEU ELECTRÒNICA)

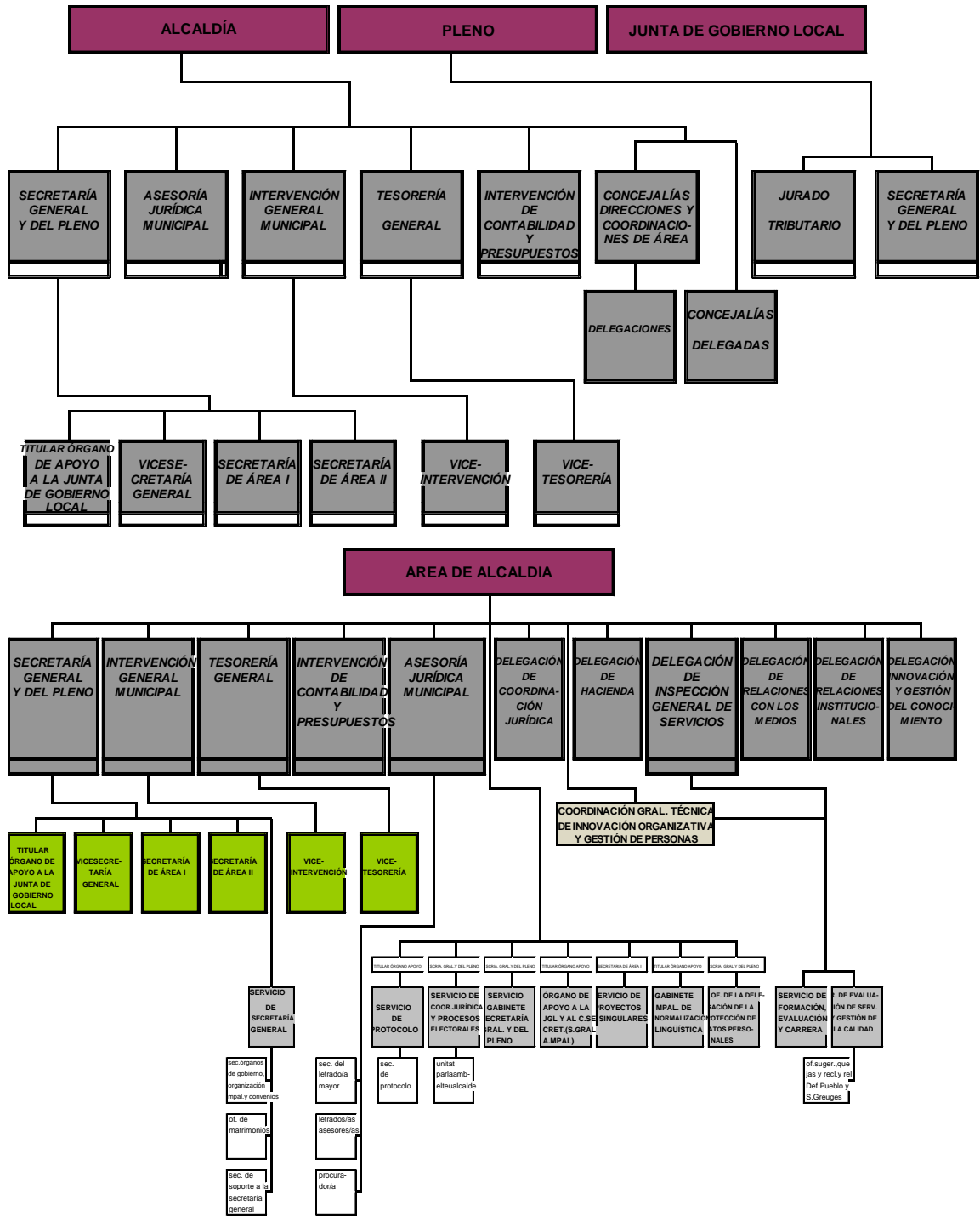

Signat electrònicament per:

Antefirma	Nom	Data	Emissor cert	Núm. sèrie cert
CAP SERVICI - SERV. DE COMPTABILITAT	MARIA JOSE RAUSELL RUANO	13/05/2019	ACCVCA-120	3347378786970758870
INTERVENTOR/A DE COMPTABILITAT I PRESSUPOSTOS - INTERVENCIO DE COMPTABILITAT I PRES.	IRENE MARIA CHOVA GIL	13/05/2019	ACCVCA-120	5149048741752841136



Id. document: 0wB8 tDpU Uu6D L5dh Urkq to82 oBM=  
 CÒPIA INFORMATIVA (NO VERIFICABLE EN SEU ELECTRÒNICA)

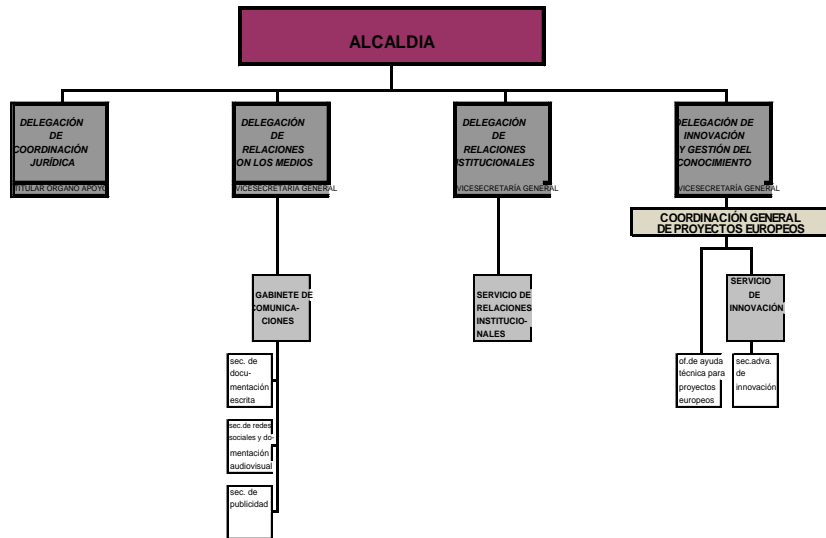
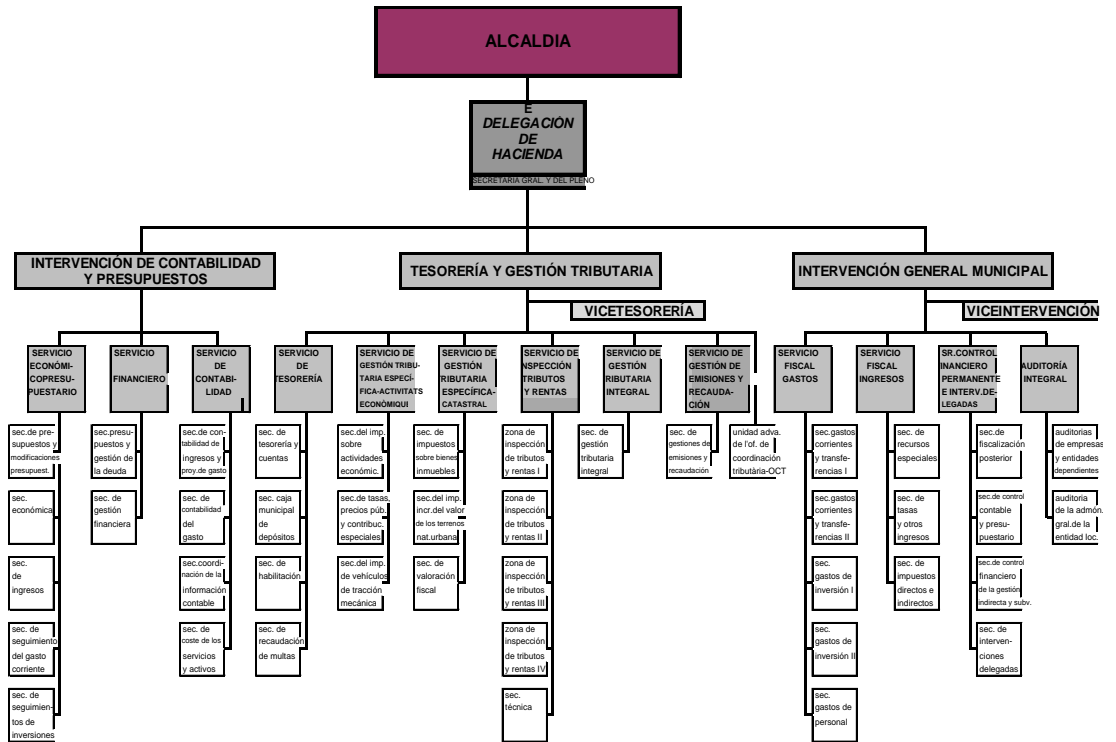

Signat electrònicament per:

Antefirma	Nom	Data	Emissor cert	Núm. sèrie cert
CAP SERVICI - SERV. DE COMPTABILITAT	MARIA JOSE RAUSELL RUANO	13/05/2019	ACCVCA-120	3347378786970758870
INTERVENTOR/A DE COMPTABILITAT I PRESSUPOSTOS - INTERVENCIÓN DE COMPTABILITAT I PRES.	IRENE MARIA CHOVA GIL	13/05/2019	ACCVCA-120	5149048741752841136



### ÁREA DE DESARROLLO ECONÓMICO SOSTENIBLE

#### COORDINACIÓN GENERAL DE DESARROLLO ECONÓMICO SOSTENIBLE

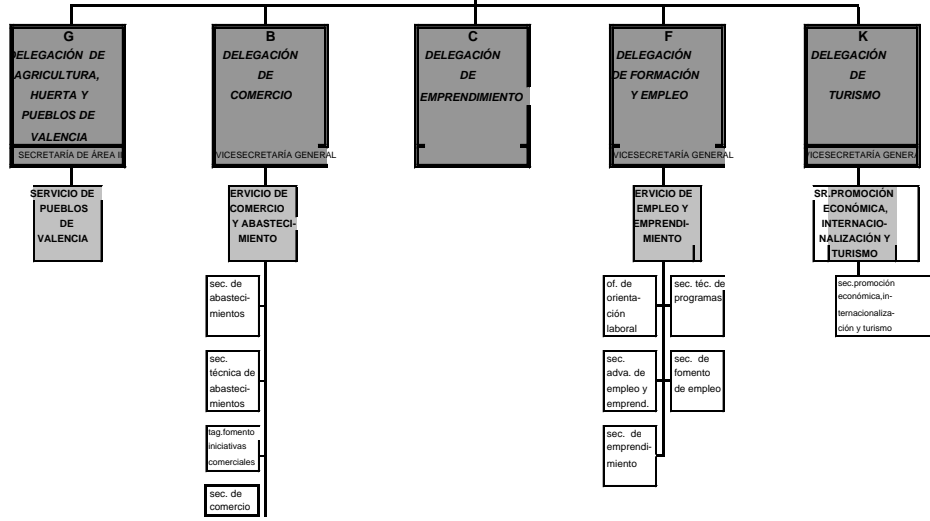

### ÁREA DE PARTICIPACIÓN, DERECHOS E INNOVACIÓN DEMOCRÁTICA

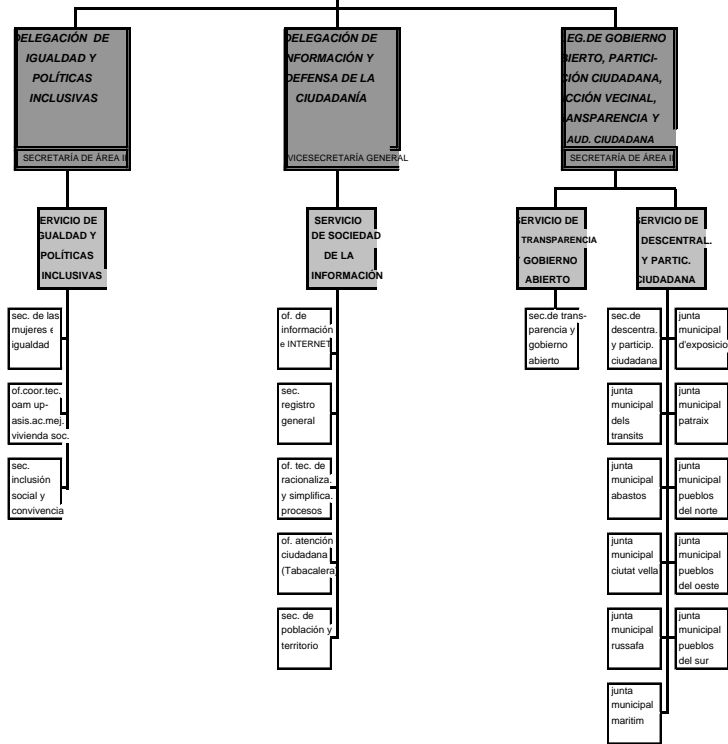

Signat electrònicament per:

Antefirma	Nom	Data	Emissor cert	Núm. sèrie cert
CAP SERVICI - SERV. DE COMPTABILITAT	MARIA JOSE RAUSELL RUANO	13/05/2019	ACCVCA-120	3347378786970758870
INTERVENTOR/A DE COMPTABILITAT I PRESSUPOSTOS - INTERVENCIÓ DE COMPTABILITAT I PRES.	IRENE MARIA CHOVA GIL	13/05/2019	ACCVCA-120	5149048741752841136



Id. document: 0wB8 tDpP Uu6D L5dh Urqk to82 oBM=  
CÒPIA INFORMATIVA (NO VERIFICABLE EN SEU ELECTRÒNICA)

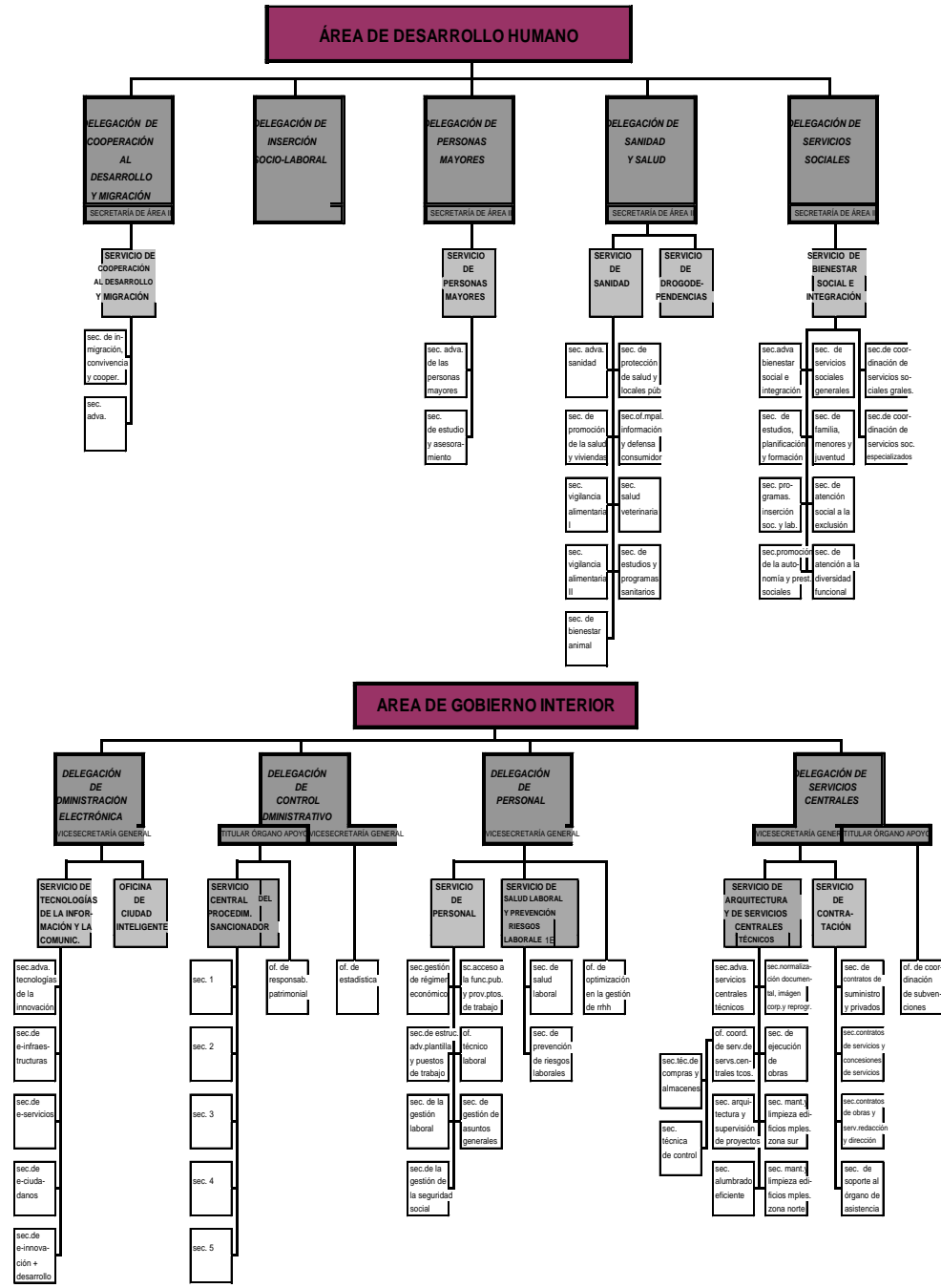

Signat electrònicament per:

Antefirma	Nom	Data	Emissor cert	Núm. sèrie cert
CAP SERVICI - SERV. DE COMPTABILITAT	MARIA JOSE RAUSELL RUANO	13/05/2019	ACCVCA-120	3347378786970758870
INTERVENTOR/A DE COMPTABILITAT I PRESSUPOSTOS - INTERVENCIÓ DE COMPTABILITAT I PRES.	IRENE MARIA CHOVA GIL	13/05/2019	ACCVCA-120	5149048741752841136



**AREA DE PROTECCIÓN CIUDADANA**

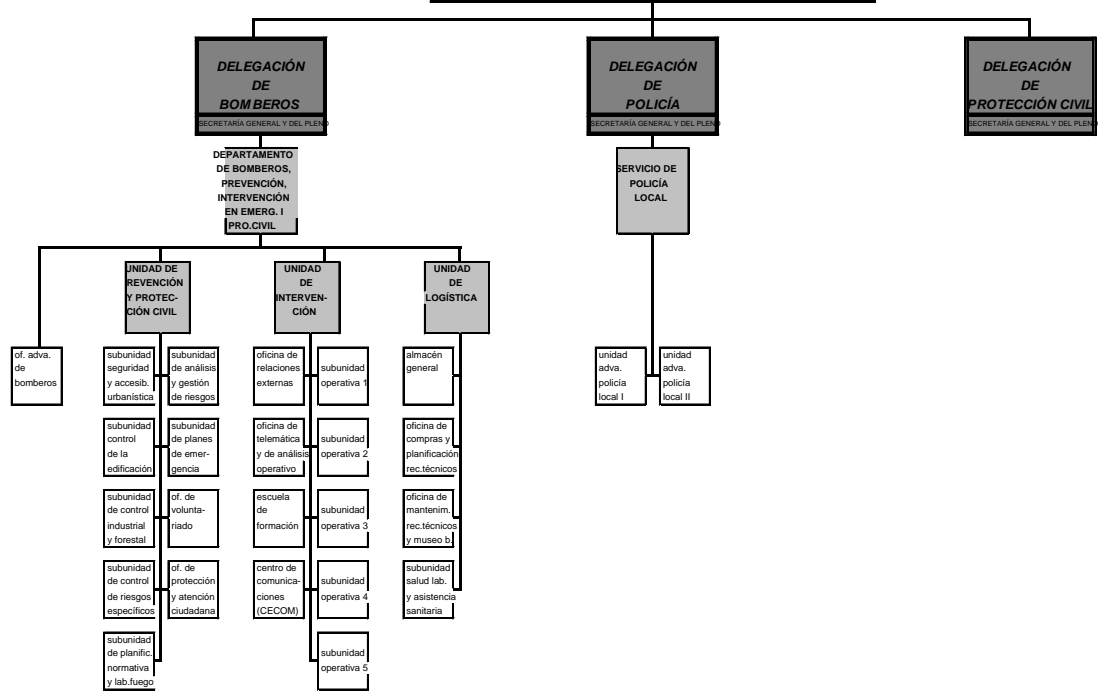

**AREA DE MOVILIDAD SOSTENIBLE Y ESPACIO PÚBLICO**

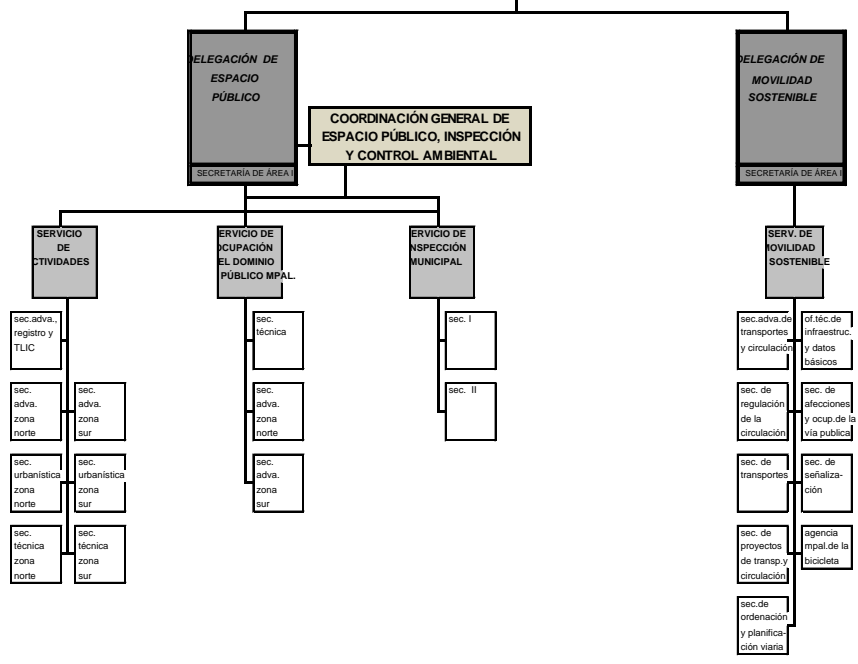

Signat electrònicament per:

Antefirma	Nom	Data	Emissor cert	Núm. sèrie cert
CAP SERVICI - SERV. DE COMPTABILITAT	MARIA JOSE RAUSELL RUANO	13/05/2019	ACCVCA-120	3347378786970758870
INTERVENTOR/A DE COMPTABILITAT I PRESSUPOSTOS - INTERVENCIÓ DE COMPTABILITAT I PRES.	IRENE MARIA CHOVA GIL	13/05/2019	ACCVCA-120	5149048741752841136







Id. document: 0wB8 1dPp Uu6D L5dh Urkq to82 oBM=  
CÒPIA INFORMATIVA (NO VERIFICABLE EN SEU ELECTRÒNICA)

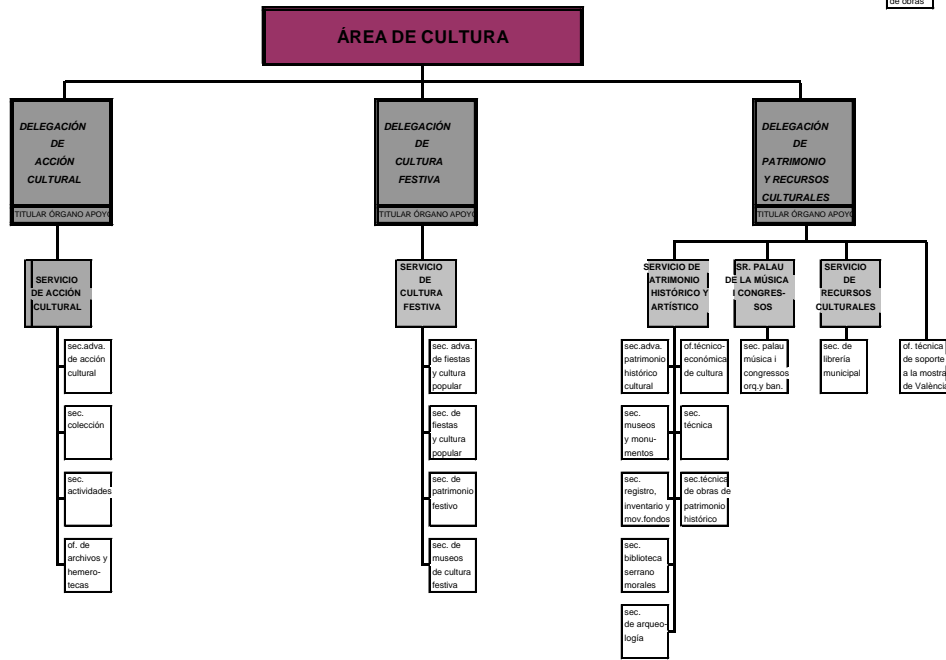
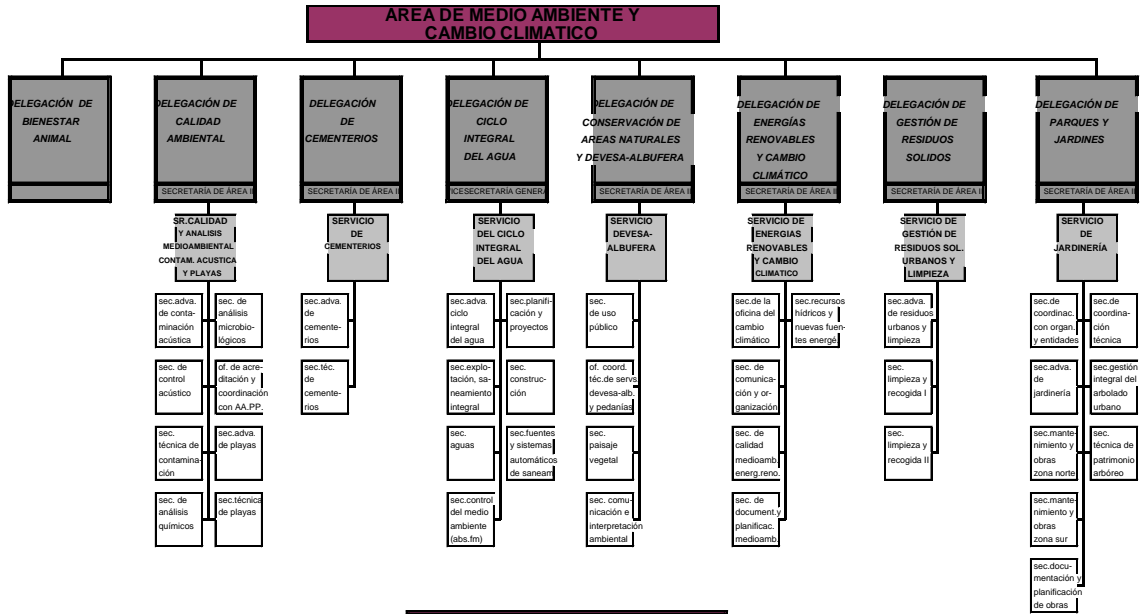

Signat electrònicament per:

Antefirma	Nom	Data	Emissor cert	Núm. sèrie cert
CAP SERVICI - SERV. DE COMPTABILITAT	MARIA JOSE RAUSELL RUANO	13/05/2019	ACCVCA-120	3347378786970758870
INTERVENTOR/A DE COMPTABILITAT I PRESSUPOSTOS - INTERVENCIÓ DE COMPTABILITAT I PRES.	IRENE MARIA CHOVA GIL	13/05/2019	ACCVCA-120	5149048741752841136



Id. document: OwB8 iDpP Uu6D L5dh Urkq to82 oBM=  
 CÒPIA INFORMATIVA (NO VERIFICABLE EN SEU ELECTRÒNICA)

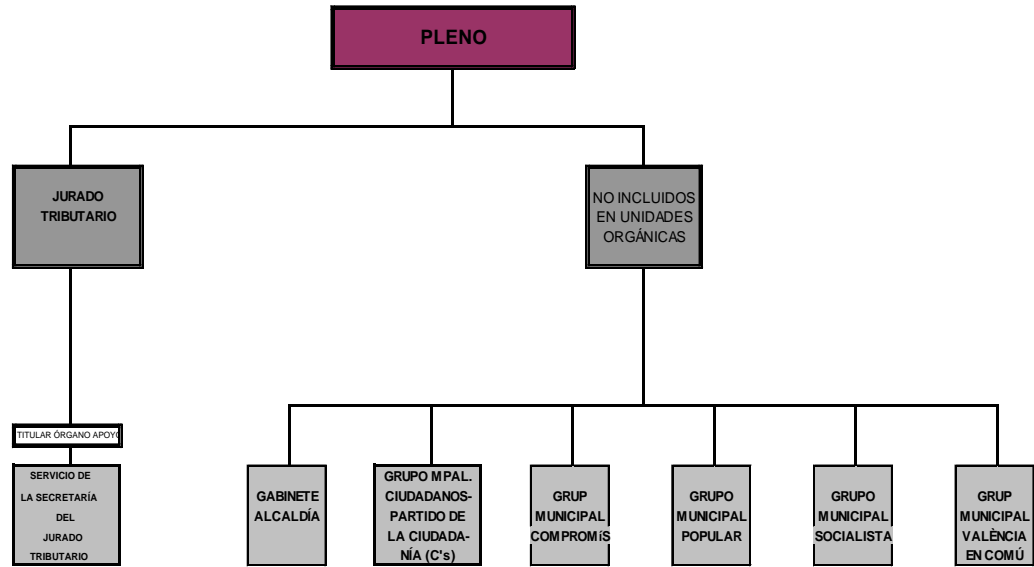

### 1.7.- Número medio de empleados durante el ejercicio y a 31 de diciembre.

El número medio de empleados durante el ejercicio 2018, tanto funcionarios como personal laboral y eventual, es el siguiente:

CONCEPTO	01/01/2018	31/12/2018	Nº MEDIO EMPLEADOS
PERSONAL FUNCIONARIO	4795	4874	4835
PERSONAL LABORAL	96	97	97
PERSONAL EVENTUAL	47	49	48
<b>TOTAL AYUNTAMIENTO</b>	<b>4938</b>	<b>5020</b>	<b>4979</b>
VACANTES	1025	953	
<b>TOTAL PLANTILLA</b>	<b>5963</b>	<b>5973</b>	

El número de empleados a 31 de diciembre de 2018, tanto funcionarios como personal laboral distinguiendo por categoría y sexo, es el siguiente:

Signat electrònicament per:

Antefirma	Nom	Data	Emissor cert	Núm. sèrie cert
CAP SERVICI - SERV. DE COMPTABILITAT	MARIA JOSE RAUSELL RUANO	13/05/2019	ACCVCA-120	3347378786970758870
INTERVENTOR/A DE COMPTABILITAT I PRESSUPOSTOS - INTERVENCIO DE COMPTABILITAT I PRES.	IRENE MARIA CHOVA GIL	13/05/2019	ACCVCA-120	5149048741752841136



**PERSONAL PERSONAL**  
**FUNCIONARIOS LABORAL EVENTUAL TOTALES HOMBRES MUJERES VACANTES**

**CATEGORIAS**

Grupo A1	748	10	0	758	399	359	119
Grupo A2	632	6	0	638	252	386	145
Grupo B	283	0	0	283	274	9	176
Grupo C1	1878	14	0	1892	1455	437	404
Grupo C2	843	57	0	900	220	680	61
Grupo AP	490	10	0	500	235	265	46
Grupo S	0	0	49	49	33	16	2
<b>TOTALES</b>	<b>4874</b>	<b>97</b>	<b>49</b>	<b>5020</b>	<b>2868</b>	<b>2152</b>	<b>953</b>

**1.8.- Entidad o entidades propietarias.**

No resulta necesario informar.

**1.9.- Entidades del grupo, multigrupo y asociadas**

CIF	Descripción	Grupo	Multigrupo	Asociadas
P9690001D	Consell Agrari Municipal	Si		
Q4601297G	Fundación Parques y Jardines y Escuela de Jardinería	Si		
P9625223D	Palau de la Música	Si		
P9625205A	Fundación Deportiva municipal	Si		
P9625206I	Junta Central Fallera	Si		
P9625216H	Universidad Popular	Si		
A46318416	Empresa Municipal de Transportes Sociedad Anónima Unipersonal (EMT, SAU)	Si		
A46359428	Sociedad Anónima Municipal Actuaciones Urbanas de València (AUMSA)	Si		
A46038964	Mercados Centrales de Abastecimiento de València, S.A. (MERCAVALÈNCIA, S.A.)	Si		
G97600324	Fundación de la C.V: del Pacto para el Empleo en la Ciudad de València		SI	
G98220833	Fundación CV. Observatori Canvi Climàtic	SI		
G98406002	Fundación CV. para la promoción estratégica, el desarrollo y la innovación urbana (INNDEA)		SI	
G97787097	Fundación Policía Local	SI		
G46893467	Fundación Turismo València de la C.V.			SI
P9690009G	Entidad Pública Empresarial Local Palacio de Congresos de València	Si		
Q4601457G	Entidad Pública Empresarial Mostra de València e Iniciativas Audiovisuales.	SI		
B98015423	Fet de Vidre, S.L.			SI
B98275134	Fet de Tot, S.L.			SI
A97628242	Plan Cabanyal - Canarymelar, S.A.			SI
G97360325	F,C.V.Investigación,Prom. y Estudios de ValènciaPort			SI
S9600006B	Consorcio Museos Comunidad Valenciana			SI

Signat electrònicament per:

Antefirma	Nom	Data	Emissor cert	Núm. sèrie cert
CAP SERVICI - SERV. DE COMPTABILITAT	MARIA JOSE RAUSELL RUANO	13/05/2019	ACCVCA-120	3347378786970758870
INTERVENTOR/A DE COMPTABILITAT I PRESSUPOSTOS - INTERVENCIÓ DE COMPTABILITAT I PRES.	IRENE MARIA CHOVA GIL	13/05/2019	ACCVCA-120	5149048741752841136



CIF	Descripció	Grup	Multigrupo	Asociadas
Q9650003H	Consorcio Gestió Centro de Artesanía de la C.V.			SI
Q4601081E	Consorcio València 2007			SI
G46157806	Consorcio UNED Fco.Tomás Valiente (Alzira-València)			SI
P9600003I	Restauración, conserv.y utilizac. Monasterio San Miguel de los Reyes			SI
A97197511	Empresa Mixta Valenciana de Aguas, S.A. (EMIVASA)			SI
A97320907	València Parque Central Alta Velocidad, S.A.			SI
A46654778	Parking del Palau, S.A.			SI
A96371380	València Plataforma Intermodal y Logística, S.A.			SI
Q4673004J	Feria Muestrario Internacional de València			SI
V96114491	Oficina de Coordinación de Obras de València (OCOVAL)			SI
G46114591	Fundación Valenciana de Estudios Avanzados			SI
G96527353	Fundación Valenciana València C.F.			SI
G97284236	Fundación Chirivella Soriano			SI
G98205503	Fundació de la C.V. Levante U.D. cent anys			SI
G99086001	Asociación Red de Ciudades que tienen AVE			SI
G47698394	Asociación Red Española de Ciudades Inteligentes			SI
Q4601109D	Comunidad de usuarios de vertidos de la cuenca del carraixet			SI
P4600073C	Area Metropolitana de Servicios Hidraulicos		SI	
P4600072E	Area Metropolitana Tratamiento de Residuos		SI	

## Organismos Autónomos dependientes del Ayuntamiento de València. Participación 100%:

### 1) Fundación Deportiva Municipal:

Organismo autónomo municipal, que tiene encomendadas en régimen de descentralización, la organización y administración de cualesquiera de las competencias legalmente asignadas a los municipios, tanto actos deportivos de carácter ordinario como extraordinario, organizadas directamente o en colaboración.

Asimismo, puede organizar otro tipo de actividades complementarias de las deportivas o de otra índole, fundamentalmente en lo concerniente a actividades escénicas, musicales, organización de exposiciones, congresos, jornadas, o similares de todo tipo, sin que ello suponga un perjuicio para los fines deportivos de la instalación con otras entidades públicas o privadas.

Tiene también encomendadas el diseño, la proyección y ejecución de obras e infraestructuras e instalaciones deportivas capaces de albergar la práctica deportiva, así como las mejoras, reformas y mantenimiento necesario de las mismas.

Por último, también puede asumir funciones de mediación, conciliación y arbitraje en materia deportiva, con sujeción a la normativa específica.

### 2) Junta Central Fallera:

Signat electrònicament per:

Antefirma	Nom	Data	Emissor cert	Núm. sèrie cert
CAP SERVICI - SERV. DE COMPTABILITAT	MARIA JOSE RAUSELL RUANO	13/05/2019	ACCVCA-120	3347378786970758870
INTERVENTOR/A DE COMPTABILITAT I PRESSUPOSTOS - INTERVENCIO DE COMPTABILITAT I PRES.	IRENE MARIA CHOVA GIL	13/05/2019	ACCVCA-120	5149048741752841136



El Organismo Autónomo Local Junta Central Fallera, es una entidad de derecho público, de naturaleza institucional, dependiente del Municipio de València, que presta servicio público de dirección y coordinación entre las Comisiones Falleras, relacionadas con las Fiestas de la Ciudad de València, gozando de carácter Administrativo a efectos de su régimen presupuestario y contable.

**3) Palau de la Música y Congresos:**

Organismo encargado de ofrecer la mejor programación musical existente en el ámbito internacional, dar cabida en la programación a autores y formaciones musicales Valencianas, realizar actividades que por su variedad y atractivo estén dirigidos a diferentes públicos, promover la asistencia a conciertos y actividades artísticas a capas más amplias de la población, introducir a la población juvenil en todo tipo de manifestaciones artísticas y fundamentalmente en las relacionadas con la música, danza y teatro, fomentar la programación de música contemporánea, fomentar la difusión de obras de autores Valencianos, convertir los conciertos en un bien social fácilmente asequible a la tercera edad, jóvenes y otros sectores de la población con menor capacidad adquisitiva, fomentar espectáculos multidisciplinares, albergar ciclos, festivales, certámenes y todo tipo de manifestaciones organizados tanto por el Ayuntamiento como por otras instituciones, crear, reafirmar y mantener el prestigio de la imagen de marca Palau de la Música y de la Orquesta de València, e instar la tramitación de ayudas y conciertos económicos para la financiación de actividades y programas culturales.

**4) Fundación Parques y Jardines Singulares y Escuela de Jardinería:**

Organismo encargado de la conservación, mantenimiento y gestión de los parques y jardines que se le asignen, así como la investigación, formación, mentalización y difusión del conocimiento de los valores del paisaje, natural y construido, en su conformación espontánea o como jardín urbano, dirigido a la generalidad de los ciudadanos y en especial a los escolares, jardineros, educadores y postgraduados.

**5) Patronato Universidad Popular:**

Organismo autónomo municipal dependiente del Ayuntamiento de València, que se define como un servicio municipal de desarrollo cultural, cuya finalidad es promover la participación social y la mejora de la calidad de vida de los ciudadanos, a través de la educación continua, la animación sociocultural y la intervención social.

**6) Consell Agrari Municipal:**

El Consell Agrari Municipal de València es un Organismo Autónomo, de carácter administrativo, dependiente del Ayuntamiento de València para la gestión de los Servicios Agrarios que tiene atribuidos por la Ley 7/85 del 2 de Abril Reguladora de las Bases Régimen Local.

Signat electrònicament per:

Antefirma	Nom	Data	Emissor cert	Núm. sèrie cert
CAP SERVICI - SERV. DE COMPTABILITAT	MARIA JOSE RAUSELL RUANO	13/05/2019	ACCVCA-120	3347378786970758870
INTERVENTOR/A DE COMPTABILITAT I PRESSUPOSTOS - INTERVENCIO DE COMPTABILITAT I PRES.	IRENE MARIA CHOVA GIL	13/05/2019	ACCVCA-120	5149048741752841136



**Sociedades Públicas participadas en un 100% por del Ayuntamiento de València:**

**1) Sociedad Anónima Municipal Actuaciones Urbanas de València:**

Constituye su objeto social la realización de estudios urbanísticos, actividades urbanizadoras, edificación y rehabilitación urbana y gestión de proyectos. Las principales actividades de explotación de la sociedad son la gestión de la realización de obras y estudios por encargo del Ayuntamiento de València y la gestión de suelo e inmuebles destinados a la venta o arrendamiento.

**2) Empresa Municipal de Transportes, SAU:**

Tiene por objeto social, organizar y prestar servicios públicos de transporte colectivo de superficie, dentro del término municipal de València y coordinarse con otros sistemas de transporte de cualquier clase que, de un modo principal o determinante, sirvan las necesidades de la ciudad.

**Sociedades Públicas participadas en un 51% por del Ayuntamiento de València:**

**Mercados Centrales de Abastecimiento de València, S.A:**

Su objeto social es la promoción, construcción, explotación y prestación de los servicios de los Mercados Centrales mayoristas de la ciudad de València así como mejorar en todos los órdenes del ciclo de comercialización de los productos alimenticios, siguiendo las directrices de la Administración Pública, con el fin de conseguir la perfecta coordinación de los fines propios de la competencia municipal con las necesidades nacionales en materia de abastecimientos.

**Sociedades no financieras participadas minoritariamente por del Ayuntamiento de València:**

**1) Empresa Mixta Valenciana de Aguas, S.A:** Captación, tratamiento y abastecimiento de agua potable, así como ampliación y mejora de las plantas y redes de suministro. **(Participación Ayuntamiento 20%)**

**2) Feria de València:** Certámenes comerciales, congresos, etc. **(Participación Ayuntamiento 34,21%)**

**3) Parking del Palau, S.A:** Explotación de un aparcamiento de automóviles enfrente del Palau de la Música. Participada indirectamente a través de AUMSA. **(Participación Ayuntamiento 34,00%)**

Signat electrònicament per:

Antefirma	Nom	Data	Emissor cert	Núm. sèrie cert
CAP SERVICI - SERV. DE COMPTABILITAT	MARIA JOSE RAUSELL RUANO	13/05/2019	ACCVCA-120	3347378786970758870
INTERVENTOR/A DE COMPTABILITAT I PRESSUPOSTOS - INTERVENCIO DE COMPTABILITAT I PRES.	IRENE MARIA CHOVA GIL	13/05/2019	ACCVCA-120	5149048741752841136



4) **València plataforma intermodal y logística, S.A:** Actividades logísticas del Puerto de València. (Participación Ayuntamiento 1, 65%)

5) **OCOVAL:** Coordinación de obras y servicios en la vía pública. Participada indirectamente a través de AUMSA. (Participación Ayuntamiento 16,67%)

**Entidades y Fundaciones dependientes del Ayuntamiento de València:**

- 1) **Fundación Observatori Canvi Climàtic:** Fundación destinada a contribuir al crecimiento sostenible y a la mejora medioambiental de València. (Participación Ayuntamiento 100%)
- 2) **Fundación Policía Local:** Fundación dedicada a actividades relativas a la Policía Local, como su historia, su imagen corporativa, actividades deportivas, cursos, congresos, etc. (Participación Ayuntamiento 100%)
- 3) **Entidad Pública Empresarial Local Palacio de Congreso de València:** El anterior Consorcio Palau de Congressos fue transformado jurídicamente en Entidad Pública Empresarial Local, publicado en el BOP nº 69 de fecha 14 de abril de 2015, sigue manteniendo su misma actividad promocionando la ciudad de València como sede de congresos, convenciones, seminarios y cualquier otra actividad análoga. (Participación Ayuntamiento 100%).
- 4) **Entidad Pública Empresarial Mostra de València e Iniciativas Audiovisuales:** Tiene como objetivo la realización del Festival internacional de Cine Mostra de València/Cinema del Mediterrani. (Participación Ayuntamiento 100%).

**Entidades públicas en las que participa el Ayuntamiento de València:**

Las Entidades públicas y fundaciones en las que participa el Ayuntamiento minoritariamente se clasifican según tal participación sea superior o inferior al 20%.

**Las entidades que tienen una participación superior al 20% son las siguientes:**

1. **Fundación C.V. para la promoción estratégica, el desarrollo y la innovación urbana (LAS NAVES):**  
Fundación creada en el ejercicio 2012 y promovida por el Ayuntamiento de València teniendo entre sus

Signat electrònicament per:

Antefirma	Nom	Data	Emissor cert	Núm. sèrie cert
CAP SERVICI - SERV. DE COMPTABILITAT	MARIA JOSE RAUSELL RUANO	13/05/2019	ACCVCA-120	3347378786970758870
INTERVENTOR/A DE COMPTABILITAT I PRESSUPOSTOS - INTERVENCIO DE COMPTABILITAT I PRES.	IRENE MARIA CHOVA GIL	13/05/2019	ACCVCA-120	5149048741752841136



competencias, buscar e impulsar las aplicaciones de las nuevas tecnologías en el tejido empresarial y la ciudadanía Valenciana; fomentar el trabajo en red, la transferencia de tecnología y la innovación urbana, promover la internacionalización de nuestras empresas y atraer talento; impulsar la excelencia, la competitividad y la economía del conocimiento y favorecer el emprendimiento. **(Participación Ayuntamiento 66,66%).**

2. **Fundación Pacto para el Empleo:** Fundación creada para la promoción del empleo y la formación. Tiene como objetivos, trabajar con personas que padecen de un mayor índice de desempleo y mayores dificultades de inserción en el mercado laboral, el desarrollo y gestión de programas de Educación y Formación, la colaboración con otras instituciones, tanto públicas como privadas, para la generación de nuevo empleo y consolidación del existente, la gestión de todo tipo de programas que faciliten el tránsito de la etapa escolar a la vida laboral, la ejecución y gestión de programas de fomento del empleo y autoempleo, así como de promoción y formación empresarial, promover y facilitar la igualdad de oportunidades para el acceso de la mujer al mercado laboral, el desarrollo de propuestas técnicas de coordinación con agentes sociales y económicos, con organismos públicos y sector privado, implicándoles en la lucha contra el desempleo, la gestión de políticas activas de empleo derivadas del Pacto para el Empleo en la ciudad de València, etc. **(Participación Ayuntamiento 42,85%).**
  
3. **Fet de Vidre, S.L.:** Integrada por personas con algún tipo de discapacidad, cuya dedicación y actividad es la elaboración y fabricación de artículos de vidrio. **(Participación del Ayuntamiento a través de la Fundación Pacto para el Empleo que asume el 100%)**
  
4. **Fet de Tot, S.L.:** Integrada por personas con discapacidad, cuya finalidad es su formación para la realización de diferentes trabajos y servicios en la ciudad. **(Participación del Ayuntamiento a través de la Fundación Pacto para el Empleo que asume el 100%)**
  
5. **Fundación Turismo València:** Gestión estratégica y promoción de la ciudad de València, en el ámbito turístico con un enfoque profesional que combina el interés público y el privado tanto a nivel nacional como internacional. (Participación Ayuntamiento 51%)
  
6. **Consorcio gestión centro exposiciones y actividades artísticas de la Comunidad Valenciana:** Creado para fomentar el desarrollo potencial del colectivo artesano como parte importante del tejido productivo Valenciano y como forma de garantizar nuestras raíces artísticas y culturales. **(Participación Ayuntamiento 50%)**
  
7. **Plan Cabanyal-Canyamelar, S.A:** Entidad clasificada como administración pública por estar aunque sea de manera indirecta participada por el Ayuntamiento y la Generalidad. Su objeto la gestión del Plan

Signat electrònicament per:

Antefirma	Nom	Data	Emissor cert	Núm. sèrie cert
CAP SERVICI - SERV. DE COMPTABILITAT	MARIA JOSE RAUSELL RUANO	13/05/2019	ACCVCA-120	3347378786970758870
INTERVENTOR/A DE COMPTABILITAT I PRESSUPOSTOS - INTERVENCIO DE COMPTABILITAT I PRES.	IRENE MARIA CHOVA GIL	13/05/2019	ACCVCA-120	5149048741752841136





especial y de reforma interior del Cabanyal-Canyamelar. Participada por el Ayuntamiento a través de AUMSA. **(Participación Ayuntamiento 50%)**

**Las entidades que tienen una participación inferior al 20% son las siguientes:**

1. **València Parque Central Alta Velocidad**: Entidad gestora para obtener la urbanización del Parque Central y el enterramiento de las vías del AVE a su paso por València. (Participación Ayuntamiento 25%).
2. **Consortio València 2007**: Creado para la celebración de la America's Cup, su objeto es la explotación de las infraestructuras e instalaciones ejecutadas por dicho consorcio y demás espacios que le sean asignados para su gestión. **(Participación Ayuntamiento 20%)**.
3. **Asociación Red de Ciudades que tienen AVE**: Promoción cultural y ordenación y promoción turística. **(Participación Ayuntamiento 5,92)**.
4. **Consortio de Museos de la Comunidad Valenciana**: Coordinar e impulsar el patrimonio museístico y actividades relacionadas con él. **(Participación Ayuntamiento 2,21)**.
5. **Consortio UNED Francisco Tomás Valiente**: Enseñanza Universitaria. **(Participación Ayuntamiento 2,49)**.
6. **F.C.V. para la investigación, promoción y estudios comerciales de ValènciaPort**: Desarrollo líneas de investigación, la promoción y mejora de la calidad y competitividad, así como la seguridad y el desarrollo de la gestión medioambiental de los servicios prestados por las comunidades portuarias **(Participación Ayuntamiento 4,76%)**.
7. **Fundación Valenciana VALÈNCIA C.F.**: La promoción de la dimensión cultural, social y deportiva del València C.F. y del deporte base. **(Participación Ayuntamiento 6,25%)**.
8. **Fundación Chirivella Soriano**: La promoción, divulgación y defensa del espíritu humano de todos los tiempos, y particularmente, del arte contemporáneo. **(Participación Ayuntamiento 12,50%)**.
9. **Fundación Valenciana de Estudios Avanzados**: Divulgación científica y cultural. **(Participación Ayuntamiento 3,28%)**.
10. **Fundación de la C.V. Levante Cents Anys**: La Fundación se centra en el desarrollo de las políticas sociales del levante UD y desarrolla sus actividades en las áreas sociales, educativas y deportivas. **(Participación Ayuntamiento 4,35%)**.

Signat electrònicament per:

Antefirma	Nom	Data	Emissor cert	Núm. sèrie cert
CAP SERVICI - SERV. DE COMPTABILITAT	MARIA JOSE RAUSELL RUANO	13/05/2019	ACCVCA-120	3347378786970758870
INTERVENTOR/A DE COMPTABILITAT I PRESSUPOSTOS - INTERVENCIÓ DE COMPTABILITAT I PRES.	IRENE MARIA CHOVA GIL	13/05/2019	ACCVCA-120	5149048741752841136



**11. Asoc. Red de ciudades que tiene AVE:** La Red de Ciudades AVE es la asociación de destinos turísticos de España conectados por la Alta Velocidad que nace con el objetivo de promocionar las ciudades que la integran bajo una estrategia común. **(Participación Ayuntamiento 5,92%).**

**12. Asoc. Red Española de Ciudades Inteligentes:** Diseño, planificación e implementación estratégica de “Smart City” para el desarrollo como Ciudades Inteligentes a través de la tramitación electrónica de procesos administrativos, la gestión eficiente de los recursos, el control remoto de servicios o la implantación de aplicaciones de utilidad para el ciudadano, entre otras. **(Participación Ayuntamiento 4,00%).**

**13. Comunidad de usuarios de vertidos de la cuenca del carraixet:** La Comunidad de Usuarios de Vertidos de la Cuenca del Carraixet, la forman diferentes municipios de l'Horta Nord y el de València, con el objetivo principal de transmitir a los ayuntamientos la necesidad de controlar sus vertidos. **(Participación Ayuntamiento 7,69%).**

**14. Restauración, Conservación y Utilización del Monasterio San Miguel de los Reyes:** Consorcio que tiene como fin entre otros la restauración y conservación del monasterio y el desarrollo de su utilización. **(Participación Ayuntamiento 33,34%).**

**15. Area Metropolitana de Servicios Hidráulicos:** Entidad que tiene la competencia en el área integrada por múltiples municipios, del servicio de agua en alta, producción y suministro has el punto de distribución municipal. **(Participación Ayuntamiento 44,63%).**

**16. Area Metropolitana de Tratamiento de Residuos:** Entidad que tiene la competencia, en el área metropolitana integrada por múltiples municipios, de los servicios de valoración y eliminación de residuos urbanos. **(Participación Ayuntamiento 43,55%).**

## 2.- Gestión Indirecta de los Servicios Públicos.

Los servicios públicos gestionados de forma indirecta y convenios presentan el siguiente detalle en ejercicio 2018:

Signat electrònicament per:

Antefirma	Nom	Data	Emissor cert	Núm. sèrie cert
CAP SERVICI - SERV. DE COMPTABILITAT	MARIA JOSE RAUSELL RUANO	13/05/2019	ACCVCA-120	3347378786970758870
INTERVENTOR/A DE COMPTABILITAT I PRESSUPOSTOS - INTERVENCIO DE COMPTABILITAT I PRES.	IRENE MARIA CHOVA GIL	13/05/2019	ACCVCA-120	5149048741752841136



I.- OBJETO CONTRATO	SERVICIO GESTOR	FECHA INICIO	PLAZO CONTRATO	VIGENTE / PRORROGADO
Conservación y mantenimiento alumbrado público Zona Sur.	Alumbrado	01/06/2009	5 años	PRORROGADO (finaliza 31/05/19)
Conservación y mantenimiento alumbrado público Zona Norte.	Alumbrado	01/06/2009	5 años	PRORROGADO (finaliza 31/05/19)
Balneario La Alameda	Patrimonio	09/05/2005	50 años	VIGENTE
Control estacionamiento vehículos en la vía pública bajo control horario	Mobilitat sostenible	27/05/2006	5 años	PRORROGADO hasta nueva adjudicación
Gestión inteligente del tráfico	Mobilitat sostenible	feb-14	4 años + 2 prórrogas de 1 año	VIGENTE
Señalización	Mobilitat sostenible	2016	4 años	VIGENTE
Retirada de vehículos en vía pública UTE PAVAPARK - AUPLASA GRUA DE VALÈNCIA	Policía Local	01/07/2014	8 años	Resuelto 26/10/2017, y continuidad hasta nueva adjudicación
Cubrimiento y limpieza de Acequias de Francos y Marjales	Ciclo integral del agua	29/10/2010	12 años	VIGENTE
Mantenimiento de Fuentes Bebedero, Duchas y Pasarelas playas	Ciclo integral del agua	27/03/2015	4 años + 2 años Prórrogas posibles	VIGENTE
Mantenimiento y limpieza de Fuentes Ornamentales	Ciclo integral del agua	13/05/2015	4 años + 2 años Prórrogas posibles	VIGENTE
Gestión del servicio de limpieza y conservación del sistema municipal de saneamiento	Ciclo integral del agua	01/01/2007	15 años + 2 prórrogas posibles	VIGENTE
Abastecimiento domiciliario de agua potable y agua para usos secundarios	Ciclo integral del agua	21/03/2002	50 años	VIGENTE
Asistencia técnica para coordinación y salud en Fuentes Bebedero, Duchas y Pasarelas Playa	Ciclo integral del agua	09/12/2015	4 años + 2 años Prórrogas posibles	VIGENTE
Asistencia técnica para coordinación y salud en el mantenimiento de Fuentes Ornamentales	Ciclo integral del agua	29/06/2017	4 años + 2 años Prórrogas posibles	VIGENTE
Cubrimiento y Limpieza de las acequias (Servicio Público de limpieza, dragado y conservación de acequias y del entorno del lago de la Albufera de València).	Ciclo integral del agua	29/10/2010	12 años	VIGENTE
Fuentes Bebedero, Duchas y Pasarelas de Playa	Ciclo integral del agua	01/09/2005	6 años	PRORROGADO
Gestión del servicio de limpieza y conservación del sistema municipal de saneamiento	Ciclo integral del agua	02/04/2007	15 años	VIGENTE
Abastecimiento de agua potable	Ciclo integral del agua		50 años	VIGENTE
Limpieza y recogida de residuos urbanos, Zona 1	Gestión de Residuos Urbanos y Limpieza	01/11/2005	15 años	VIGENTE
Limpieza y recogida de residuos urbanos, Zona 2	Gestión de Residuos Urbanos y Limpieza	01/11/2005	15 años	VIGENTE
Limpieza y recogida de residuos urbanos, Zona 3	Gestión de Residuos Urbanos y Limpieza	01/11/2005	15 años	VIGENTE
Lavado y mantenimiento de papeleras	Gestión de Residuos Urbanos y Limpieza	01/06/2013	4 años	PRORROGADO
Mantenimiento y explotación de los dos hornos crematorios del Cementerio general y de los hornos incineradores de restos de los cementerios General y Cabañal	Cementerios	01/06/2008	5 años	PRORROGADO (en trámite de contratación)
Tanatorio Municipal	Cementerios	01/12/2000	35 años	VIGENTE
Gestión serv. público inhumación, exhumación, manten. asociado a ambos serv. vigilancia y admisión y servicios complementarios de los Cementerios General y Periféricos de València.	Cementerios	01/07/2013	10 años	VIGENTE
Bar-cafetería Cementerio General (por concesión)	Cementerios	28/07/2018	4 años	VIGENTE

Signat electrònicament per:

Antefirma	Nom	Data	Emissor cert	Núm. sèrie cert
CAP SERVICI - SERV. DE COMPTABILITAT	MARIA JOSE RAUSELL RUANO	13/05/2019	ACCVCA-120	3347378786970758870
INTERVENTOR/A DE COMPTABILITAT I PRESSUPOSTOS - INTERVENCIÓ DE COMPTABILITAT I PRES.	IRENE MARIA CHOVA GIL	13/05/2019	ACCVCA-120	5149048741752841136



I.- OBJETO CONTRATO	SERVICIO GESTOR	FECHA INICIO	PLAZO CONTRATO	VIGENTE / PRORROGADO
Contrato administrativo especial de instalación, gestión mantenimiento en el dominio público municipal de un sistema de transporte público individualizado.	Coord.vía públicas y mant. infraestructuras	15/01/2010	20 años + 5 prórrogas de 1 año	VIGENTE
Concesión administrativa BIOPARK	Proyectos Urbanos	28/02/2008	50 años	VIGENTE
Escuela Infantil "Sant Pau"	Educación	31/10/2018	4 años	VIGENTE
Escuela Infantil "General Urrutia"	Educación	07/09/2018	4 años	VIGENTE
Escuela Infantil "PARDALETS"	Educación	07/09/2018	4 años	VIGENTE
Escuela Infantil "ALGIRÓS"	Educación	31/10/2018	4 años	VIGENTE
Escuela Infantil "BENICALAP"Y "MINI-POLI"	Educación	07/09/2018	4 años	VIGENTE
Escuela Infantil "DIPUTADA CLARA CAMPOAMOR"	Educación	31/12/2018	4 años	A la espera de finalización de obras
Contrato de gestión de las piscinas descubiertas municipales del Parque del Oeste, Benicalap y Castellar-Oliveral	Deportes	02/02/2009	15 años	VIGENTE
Concesión administrativa del Complejo Deportivo Torrefiel.	Deportes	08/03/2013	15 años	VIGENTE
Concesión administrativa del Polideportivo Municipal de Malilla	Deportes	29/04/2013	15 años	VIGENTE
Gestión instalación Deportiva Municipal de Abastos	Deportes	01/04/2003	15 años	Continuidad Servicio(JGL 16/02/18)
Gestión instalación Deportiva Municipal de Aiora	Deportes	14/04/2004	15 años	VIGENTE
Gestión de la piscina de Marxalenes	Deportes	04/04/2003	15 años	Continuidad Servicio (JGL 16/02/18)
Gestión instalación Polideportivo Muicipal Rambleta	Deportes	22/01/2015	25 años	VIGENTE
Gestión Piscina de Orriols	Deportes	18/10/2000	15 años	Continuidad Servicio (JGL 16/10/15)
Gestión instalación Deportiva Municipal Patraix	Deportes	03/04/2003	15 años	Continuidad Servicio (JGL 16/02/18)
Gestión de la residencia y cafetería del CDC Petxina	Deportes	27/12/2003	15 años	Continuidad Servicio (JGL 21/02/18)
Piscina València	Deportes	10/11/2016	45 años	VIGENTE
Hípica	Deportes	23/02/1999	25 años	VIGENTE
Gestión indirecta del Polideportivo Mpal Juan Antonio Samaranch	Deportes	01/12/2014	25 años	VIGENTE
Gestión indirecta del Centro Cultural la Rambleta	Acción Cultural	28/04/2006	20 años	VIGENTE
<b>II.- CONVENIOS ADMINISTRATIVOS</b>				
Convenio prácticas de asistencia religiosa Arzobispado de València	Cementerios	01/01/2017	4 años	VIGENTE
Convenio prácticas enterramientos Comunidad Islámica de València	Cementerios	01/01/2017	4 años	VIGENTE
Convenio prácticas enterramientos Comunidad Israelita de València	Cementerios	01/01/2017	4 años	VIGENTE
Adecuar el uso y destino de las infraestructuras de acequias y ramales pertenecientes a distintas Comunidades a sus situación y necesidades actuales	Ciclo integral del agua	Rovella - 28/09/2016 Favara - 28/09/2016 Rascanya - 11/10/2006 Mislata - 28/09/2016 Tormos - 28/09/2006 Mestalla - 28/09/2006	25 años 25 años 25 años 25 años 25 años	VIGENTE (*) * Pendientes de renovación según condiciones de la Ley 9/2017, de 8 de noviembre.
Convenio con Entidad Ecovidrio - Generalitat	Gestión de Residuos Urbanos y Limpieza	21/11/2014		VIGENTE

### 3.- Bases de presentación de las cuentas

#### 3.1 Imagen fiel

Signat electrònicament per:

Antefirma	Nom	Data	Emissor cert	Núm. sèrie cert
CAP SERVICI - SERV. DE COMPTABILITAT	MARIA JOSE RAUSELL RUANO	13/05/2019	ACCVCA-120	3347378786970758870
INTERVENTOR/A DE COMPTABILITAT I PRESSUPOSTOS - INTERVENCIO DE COMPTABILITAT I PRES.	IRENE MARIA CHOVA GIL	13/05/2019	ACCVCA-120	5149048741752841136



**a) Requisitos de la información**

Los principios contables públicos y los criterios contables no aplicados por interferir el objetivo de la imagen fiel y, en su caso, incidencia en las cuentas anuales.

**b) Principios contables**

En la elaboración de las cuentas anuales han sido aplicados la totalidad de los principios de contabilidad contenidos en la primera parte, relativa a las Cuentas anuales, del Plan General de Contabilidad Pública adaptado a la Administración Local, incluido como anexo a la Instrucción del Modelo Normal de Contabilidad Local con el fin de que las citadas cuentas expresen la imagen fiel de patrimonio, de la situación financiera, de la ejecución de Presupuesto y de los resultados de la entidad.

**3.2 Comparación de la Información**

La información correspondiente al ejercicio 2018 se muestra comparada con la del ejercicio anterior 2017, en los supuestos requeridos por la Instrucción del modelo Normal de Contabilidad Local aprobado por Orden EHA/1781/2013, de 20 de septiembre.

**3.3 Cambios en criterios de contabilización**

No existen cambios realizados en este ejercicio en los criterios de contabilización y corrección de errores que tengan incidencia en las Cuentas Anuales.

**3.4 Cambios en estimaciones contables**

No existen cambios realizados en estimaciones contables y su incidencia en las Cuentas Anuales.

**4.- Normas de reconocimiento y valoración.**

Las principales normas de valoración utilizadas por la entidad en la elaboración de sus cuentas anuales para el ejercicio 2018, de acuerdo con las establecidas por el Plan General de Contabilidad Pública adaptado a la Administración Local, aprobado que figura como Anexo de la Instrucción del modelo normal de Contabilidad Local, aprobado por Orden HAP/1781/2013, de 20 de septiembre, han sido las siguientes:

Signat electrònicament per:

Antefirma	Nom	Data	Emissor cert	Núm. sèrie cert
CAP SERVICI - SERV. DE COMPTABILITAT	MARIA JOSE RAUSELL RUANO	13/05/2019	ACCVCA-120	3347378786970758870
INTERVENTOR/A DE COMPTABILITAT I PRESSUPOSTOS - INTERVENCIÓ DE COMPTABILITAT I PRES.	IRENE MARIA CHOVA GIL	13/05/2019	ACCVCA-120	5149048741752841136



#### 4.1 Inmovilizado material

El inmovilizado material son los activos tangibles, muebles e inmuebles, que cumplen las condiciones especificadas en la norma de reconocimiento y valoración número 1 de la segunda parte del Plan General de Contabilidad Pública adaptado a la Administración Local, anexo a la ICAL.

Al establecer los criterios de valoración de los bienes registrados en este epígrafe, se han tenido en cuenta el tipo de activo de que se trata y la forma de adquisición del mismo.

Con carácter general se ha seguido el criterio de valoración del precio de adquisición o coste de producción, y en su defecto el valor razonable.

La valoración inicial de los elementos patrimoniales que pertenecen al inmovilizado material se realiza al coste, siendo aplicables distintos sistemas de valoración en función del tipo de activo y la forma de adquisición o producción.

La valoración posterior, utiliza el tratamiento general, es decir, el modelo del coste, para las distintas clases de inmovilizado material. De esta forma, con posterioridad a su reconocimiento inicial como activos, todos los elementos del inmovilizado material, se contabilizan por su valoración inicial, incrementada, en su caso, por los desembolsos posteriores, y descontando la amortización acumulada practicada y la corrección valorativa acumulada por deterioro que hayan sufrido a lo largo de su vida útil.

##### **Amortización:**

La amortización es la distribución sistemática de la depreciación de un activo a lo largo de su vida útil. Su determinación se realiza, en cada momento, distribuyendo la base amortizable del bien entre la vida útil que reste, según el método de amortización utilizado. La base amortizable será igual al valor contable del bien en cada momento detrayéndole en su caso el valor residual que pudiera tener.

El método de amortización utilizado para los elementos del inmovilizado material es el método de amortización lineal, distribuyendo su coste entre los años de vida útil estimada, deduciendo previamente un valor residual, establecido en un 10%, según el tipo de inmovilizado.

La dotación de la amortización se reconoce como un gasto en el resultado del ejercicio por la parte correspondiente al valor contable al estar registrado el inmovilizado por el modelo de coste y su cálculo es en función de la vida útil. La dotación anual que se realiza, que expresa la depreciación sistemática sufrida por el activo, se ajusta al método lineal, distribuyendo su coste entre los años de vida útil estimada, deduciendo previamente el valor residual establecido (en general, el 10%), según el siguiente detalle resumido:

Signat electrònicament per:

Antefirma	Nom	Data	Emissor cert	Núm. sèrie cert
CAP SERVICI - SERV. DE COMPTABILITAT	MARIA JOSE RAUSELL RUANO	13/05/2019	ACCVCA-120	3347378786970758870
INTERVENTOR/A DE COMPTABILITAT I PRESSUPOSTOS - INTERVENCIO DE COMPTABILITAT I PRES.	IRENE MARIA CHOVA GIL	13/05/2019	ACCVCA-120	5149048741752841136



Existen excepciones al cálculo de la amortización: los terrenos tienen una vida ilimitada y por tanto no se amortizan. Ocurre lo mismo con inmovilizados tales como: minas, canteras y vertederos. Y en el caso particular de los bienes del patrimonio histórico, con una vida útil ilimitada o bien limitada pero imposible de estimarla con fiabilidad, tampoco se les aplicará el régimen de amortización.

#### 4.2 Patrimonio Público del suelo

El patrimonio público del suelo son activos no corrientes materializados generalmente en bienes inmuebles, afectados al destino de dicho patrimonio.

Dichos bienes se registran cuando cumplen los criterios de reconocimiento de un activo previstos en el marco conceptual de la contabilidad pública del Plan contable y su valoración se realiza según lo establecido en la norma de reconocimiento y valoración número 1 del Inmovilizado material.

#### 4.3 Inversiones inmobiliarias

Las inversiones inmobiliarias son inmuebles (terrenos o edificios, considerados en su totalidad o en parte, o ambos) que se tienen para obtener rentas, plusvalías o ambas, no para su uso en la producción o suministro de bienes o servicios, ni para fines administrativos, ni para su venta en el curso ordinario de las operaciones.

Asimismo se consideran inversiones inmobiliarias aquellos bienes patrimoniales distintos de los que forman el patrimonio público del suelo que no se clasifican a su entrada en el patrimonio de la entidad como inmovilizado material.

A las inversiones inmobiliarias le es de aplicación lo establecido en la norma de reconocimiento y valoración número 1 del Inmovilizado material.

#### 4.4 Inmovilizado intangible

El inmovilizado intangible se concreta en un conjunto de activos intangibles y derechos susceptibles de valoración económica de carácter no monetario y sin apariencia física que cumplen, además, las características de permanencia en el tiempo y utilización en la producción de bienes y servicios o constituyen una fuente de recursos de la entidad.

Con carácter general, se excluyen del inmovilizado intangible y por tanto se consideran gasto del ejercicio, aquellos bienes y derechos cuyo precio unitario e importancia relativa, dentro de la masa patrimonial, así lo aconsejen.

Signat electrònicament per:

Antefirma	Nom	Data	Emissor cert	Núm. sèrie cert
CAP SERVICI - SERV. DE COMPTABILITAT	MARIA JOSE RAUSELL RUANO	13/05/2019	ACCVCA-120	3347378786970758870
INTERVENTOR/A DE COMPTABILITAT I PRESSUPOSTOS - INTERVENCIÓ DE COMPTABILITAT I PRES.	IRENE MARIA CHOVA GIL	13/05/2019	ACCVCA-120	5149048741752841136



Para su valoración inicial y posterior se aplican los criterios establecidos en la norma de reconocimiento y valoración número 1 del Inmovilizado material.

Debe establecerse si la vida útil de cada activo intangible es definida o indefinida, de forma que deban o no aplicarse las amortizaciones oportunas. Se considera tiene una vida útil indefinida cuando, sobre la base de un análisis de todos los factores relevantes, no existe un límite previsible al período a lo largo del cual se espera que el activo genere rendimientos económicos o potencial de servicio para la entidad, o a la utilización en la producción de bienes y servicios públicos. Los activos con vida útil indefinida no se amortizan, sin perjuicio de su posible deterioro. Los activos con vida útil definida se amortizan durante su vida útil.

#### 4.5 Arrendamientos

El arrendamiento es cualquier acuerdo, con independencia de su instrumentación jurídica, por el que el arrendador cede al arrendatario, a cambio de percibir una suma única de dinero o una serie de pagos o cuotas, el derecho a utilizar un activo durante un período de tiempo determinado.

##### Arrendamiento financiero

Cuando de las condiciones económicas de un acuerdo de arrendamiento se deduce que se transfieren sustancialmente todos los riesgos y ventajas inherentes a la propiedad del activo objeto del contrato, el arrendamiento se califica como financiero.

Los activos objeto de arrendamiento financiero se registran y valoran de acuerdo a la norma de reconocimiento y valoración que les corresponde de acuerdo con su naturaleza.

Cuando la entidad ostenta la condición de arrendatario, en su contabilidad en el momento inicial reconoce el activo según su naturaleza y la obligación asociada al mismo como pasivo por el mismo importe, que es el menor valor entre el valor razonable del activo arrendado y el valor actual de los pagos acordados con el arrendador durante el plazo del arrendamiento, incluyendo, en su caso, la opción de compra, y con exclusión de las cuotas de carácter contingente así como de los costes de los servicios y demás gastos que no se pueden activar. Cada una de las cuotas de arrendamiento está constituida por dos partes que representan, respectivamente, la carga financiera y la reducción de la deuda pendiente de pago. La carga financiera total se distribuye a lo largo del plazo del arrendamiento y se imputa a los resultados del ejercicio en el que se devenga, aplicando el método del tipo de interés efectivo.

Signat electrònicament per:

Antefirma	Nom	Data	Emissor cert	Núm. sèrie cert
CAP SERVICI - SERV. DE COMPTABILITAT	MARIA JOSE RAUSELL RUANO	13/05/2019	ACCVCA-120	3347378786970758870
INTERVENTOR/A DE COMPTABILITAT I PRESSUPOSTOS - INTERVENCIÓ DE COMPTABILITAT I PRES.	IRENE MARIA CHOVA GIL	13/05/2019	ACCVCA-120	5149048741752841136





#### 4.6 Permutas

Los activos se adquieren en permuta en aquellos supuestos en los que los activos intercambiados no son similares desde un punto de vista funcional o vida útil y puede establecerse una estimación fiable del valor razonable de los mismos, el valor razonable del activo recibido. Si no puede valorarse con fiabilidad el valor razonable del activo recibido, el valor razonable del bien entregado, ajustado por el importe de cualquier eventual cantidad de efectivo transferido en la operación es el que se considera en la contabilización de la permuta.

Se aplican los siguientes criterios generales: ante diferencias en la valoración de los activos que surgen al dar de baja el activo entregado, se imputa dicha diferencia a la cuenta del resultado económico patrimonial. Cuando las diferencias entre los valores razonables de los activos intercambiados no se ajustan, de acuerdo a la legislación patrimonial aplicable, mediante efectivo, se tratan como subvenciones recibidas o entregadas, según el caso.

Estos son los criterios aplicables en los casos de permuta, la cual además está determinada por ciertas circunstancias que la identifican como tal.

#### 4.7 Activos y pasivos financieros

##### Activos financieros:

Son activos financieros el dinero en efectivo, los instrumentos de capital o de patrimonio neto de otra entidad, los derechos a recibir efectivo u otro activo financiero de un tercero o de intercambiar con un tercero activos o pasivos financieros en condiciones potencialmente favorables. Los activos financieros se clasifican en categorías y se reconocen en el balance cuando la entidad se convierte en parte obligada según las cláusulas del contrato o acuerdo mediante el que se formaliza la inversión financiera.

Con carácter general, la valoración inicial es al valor razonable, excepto los activos financieros a corto plazo sin tipo de interés contractual los cuales se valoran por su valor nominal y los que son a largo plazo por el nominal si es poco significativo el efecto de la no actualización. Las fianzas y depósitos se valoran siempre por el importe entregado, sin actualizar. La valoración posterior es al coste amortizado, excepto las excepciones citadas anteriormente, los activos financieros a valor razonable con cambios en resultados y los activos financieros disponibles para la venta.

Al cierre del ejercicio se efectúan las correcciones valorativas necesarias, si existe evidencia objetiva que el valor de un crédito se ha deteriorado por un suceso posterior al reconocimiento inicial y que ocasiona una reducción o retraso en los flujos de efectivo estimados futuros, como puede ser la insolvencia del deudor.

Signat electrònicament per:

Antefirma	Nom	Data	Emissor cert	Núm. sèrie cert
CAP SERVICI - SERV. DE COMPTABILITAT	MARIA JOSE RAUSELL RUANO	13/05/2019	ACCVCA-120	3347378786970758870
INTERVENTOR/A DE COMPTABILITAT I PRESSUPOSTOS - INTERVENCIÓ DE COMPTABILITAT I PRES.	IRENE MARIA CHOVA GIL	13/05/2019	ACCVCA-120	5149048741752841136



En el caso de los deudores por operaciones de gestión y otras cuentas a cobrar, se aplican las correcciones valorativas calculando la cuantía en función de un porcentaje, el cual tiene en cuenta la antigüedad de la deuda y, en los casos que es posible, mediante el tratamiento individualizado de los saldos deudores.

Se da de baja un activo financiero cuando expiran o se transmiten los derechos sobre los flujos de efectivo que el activo genera, siempre que en este último caso se hayan transferido de forma sustancial los riesgos y ventajas inherentes a la propiedad del activo financiero.

**Pasivos financieros:**

Un pasivo financiero es la obligación exigible e incondicional de entregar efectivo u otro activo financiero a un tercero o de intercambiar con un tercero activos o pasivos financieros en condiciones potencialmente desfavorables. Los pasivos financieros se clasifican en categorías a efectos de su valoración, existiendo los tipos:

- Pasivos financieros a coste amortizado
- Pasivos financieros a valor razonable con cambios en resultados

La entidad reconoce un pasivo financiero en el balance cuando se convierte en parte obligada según las cláusulas contractuales del instrumento financiero. Con carácter general, los pasivos financieros a coste amortizado se valoran inicialmente a su valor razonable, siendo el valor razonable de la contraprestación recibida ajustado con los costes de transacción que son directamente atribuibles a la emisión. No obstante, los costes de transacción se imputan al resultado del ejercicio en el que se reconoce el pasivo cuando tienen poca importancia relativa.

Existen excepciones a la valoración inicial al valor razonable como son: partidas a pagar con vencimiento a corto plazo se valoran por el nominal, partidas a pagar a largo plazo sin tipo de interés contractual se valoran por el nominal, préstamos recibidos a largo plazo con intereses subvencionados se valoran por el importe recibido cuando el efecto de la no actualización es poco significativo, las fianzas y depósitos se valoran siempre por el importe recibido, sin actualizar.

El criterio general en la valoración posterior es valorar los pasivos financieros a coste amortizado. A excepción de los casos citados anteriormente como excepciones al criterio general.

La baja de un pasivo financiero en cuentas se realiza cuando se extingue, es decir, cuando la obligación que dio origen al pasivo se ha cumplido o cancelado.

Signat electrònicament per:

Antefirma	Nom	Data	Emissor cert	Núm. sèrie cert
CAP SERVICI - SERV. DE COMPTABILITAT	MARIA JOSE RAUSELL RUANO	13/05/2019	ACCVCA-120	3347378786970758870
INTERVENTOR/A DE COMPTABILITAT I PRESSUPOSTOS - INTERVENCIO DE COMPTABILITAT I PRES.	IRENE MARIA CHOVA GIL	13/05/2019	ACCVCA-120	5149048741752841136



#### 4.8 Coberturas contables

Las operaciones de cobertura se utilizan de forma que uno o varios instrumentos financieros denominados instrumentos de cobertura se designan para cubrir un riesgo específicamente identificado que tiene impacto en la cuenta del resultado económico patrimonial o en el estado de cambios en el patrimonio neto, como consecuencia de variaciones en el valor razonable o en los flujos de efectivo de una o varias partidas cubiertas.

Una cobertura se califica de cobertura contable si cumple los requisitos exigidos en la norma de reconocimiento y valoración número 10 del Plan contable anexo a la ICAL, y se rige por los criterios de contabilización del instrumento de cobertura y de la partida cubierta regulados en la misma norma.

#### 4.9 Existencias

Los bienes y servicios comprendidos en las existencias se valoran por el precio de adquisición o el coste de producción.

El precio de adquisición comprende el consignado en factura, los impuestos indirectos no recuperables que recaen sobre la adquisición más todos los costes adicionales producidos hasta que los bienes se hallan en la ubicación y condición necesaria para su uso, tales como transportes, aranceles de aduanas, seguros y otros directamente atribuibles a la adquisición de las existencias.

El coste de producción se determina añadiendo al precio de adquisición de las materias primas y otras materias consumidas, los costes directamente imputables al producto. También se añade la parte que razonablemente corresponde de los costes indirectamente imputables a los productos, en la medida en que tales costes corresponden al período de fabricación, elaboración o construcción.

Cuando el valor realizable neto de las existencias es inferior a su precio de adquisición o a su coste de producción, se efectúan las oportunas correcciones valorativas.

#### 4.10 Activos construidos o adquiridos para otras entidades

Son bienes construidos o adquiridos por la entidad (que es la gestora), con base en el correspondiente contrato, convenio o acuerdo, con el objeto de que una vez finalizado el proceso de adquisición o construcción de los mismos se transfieran necesariamente a otra entidad destinataria, con independencia de que esta última participe o no en su financiación.

Signat electrònicament per:

Antefirma	Nom	Data	Emissor cert	Núm. sèrie cert
CAP SERVICI - SERV. DE COMPTABILITAT	MARIA JOSE RAUSELL RUANO	13/05/2019	ACCVCA-120	3347378786970758870
INTERVENTOR/A DE COMPTABILITAT I PRESSUPOSTOS - INTERVENCIÓ DE COMPTABILITAT I PRES.	IRENE MARIA CHOVA GIL	13/05/2019	ACCVCA-120	5149048741752841136



En el caso de construcción de los bienes, cuando los ingresos y los costes asociados al contrato o acuerdo son estimados con suficiente grado de fiabilidad, los ingresos derivados del mismo se reconocen en el resultado del ejercicio, en base al grado de avance o realización de la obra al final de cada ejercicio.

#### 4.11 Transacciones en moneda extranjera

Son transacciones en moneda extranjera aquellas operaciones que se establecen o exigen su liquidación en una moneda extranjera. Se registran, en el momento de su reconocimiento en las cuentas anuales, en euros, aplicando al importe correspondiente en moneda extranjera el tipo de cambio al contado, existente en la fecha de la operación.

#### 4.12 Ingresos y gastos

La imputación de los ingresos y gastos en el ejercicio sigue los principios de carácter económico patrimonial y los criterios contables definidos en el marco conceptual de la contabilidad pública de la primera parte del Plan general de la contabilidad adaptado a la administración local anexo a la ICAL, con el objetivo de conseguir la imagen fiel de las cuentas anuales.

Entre los principios, destacar el del Devengo, el cual establece que las transacciones y otros hechos económicos deben reconocerse en función de la corriente real de bienes y servicios que los mismos representan, y no en el momento en que se produzca la corriente monetaria o financiera derivada de aquéllos.

Otro principio que se aplica es el de Prudencia, el cual determina que se debe mantener cierto grado de precaución en los juicios de los que se derivan estimaciones bajo condiciones de incertidumbre, de tal manera que los ingresos no se sobrevaloren, y que los gastos no se infravaloren. Pero, además, el ejercicio de la prudencia no supone minusvaloración de ingresos ni sobrevaloración de gastos, realizados de forma intencionada, ya que ello privaría de neutralidad a la información, suponiendo un menoscabo a su fiabilidad.

En cuanto al principio de Imputación presupuestaria, destacar que los gastos e ingresos presupuestarios se imputan de acuerdo con su naturaleza económica y, en caso de los gastos, además, de acuerdo con la finalidad que con ellos se pretende conseguir.

En cuanto a los criterios de registro o reconocimiento contable de los elementos en las cuentas anuales, mencionar que el reconocimiento de ingresos en la cuenta del resultado económico patrimonial o en el estado de cambios en el patrimonio neto, tiene lugar como consecuencia de un incremento de los recursos económicos o del potencial de servicio de la entidad, ya sea mediante un incremento de activos, o una disminución de los pasivos, y siempre que su cuantía pueda determinarse con fiabilidad. Referente a los gastos, se reconocen en la cuenta del resultado económico patrimonial o en el estado de cambios en el patrimonio neto, cuando se produce una disminución de recursos económicos o del potencial de servicio de la entidad, ya sea mediante un

Signat electrònicament per:

Antefirma	Nom	Data	Emissor cert	Núm. sèrie cert
CAP SERVICI - SERV. DE COMPTABILITAT	MARIA JOSE RAUSELL RUANO	13/05/2019	ACCVCA-120	3347378786970758870
INTERVENTOR/A DE COMPTABILITAT I PRESSUPOSTOS - INTERVENCIÓ DE COMPTABILITAT I PRES.	IRENE MARIA CHOVA GIL	13/05/2019	ACCVCA-120	5149048741752841136



decremento en los activos, o un aumento en los pasivos, y siempre que pueda valorarse o estimarse su cuantía con fiabilidad.

Cuando se tratan de gastos e ingresos que también tienen reflejo en la ejecución del presupuesto, el mencionado reconocimiento se realiza cuando, de acuerdo con el procedimiento establecido en cada caso, se dictan los correspondientes actos que determinan el reconocimiento de gastos o ingresos presupuestarios. En este caso, al menos a la fecha de cierre del período, aunque no se hayan dictado los mencionados actos, se reconocen en la cuenta del resultado económico patrimonial o en el estado de cambios en el patrimonio neto los gastos e ingresos devengados por la entidad hasta dicha fecha.

#### 4.13 Provisiones y contingencias

Una provisión es un pasivo sobre el que existe incertidumbre acerca de su cuantía o vencimiento. Se reconoce una provisión cuando se cumplen determinadas condiciones reguladas en la norma de reconocimiento y valoración número 17 de la segunda parte del Plan General de Contabilidad Pública adaptado a la Administración Local, anexo a la ICAL.

El importe reconocido como provisión debe ser la mejor estimación del desembolso necesario para cancelar la obligación presente o para transferirla a un tercero. Las provisiones deben ser objeto de revisión, en la valoración posterior, al menos a fin de cada ejercicio y ajustadas en su caso, para reflejar la mejor estimación existente en ese momento.

#### 4.14 Transferencias y subvenciones

Las transferencias y subvenciones concedidas monetarias se contabilizan como gastos en el momento en que se tiene constancia de que se han cumplido las condiciones establecidas para su percepción, sin perjuicio de la imputación presupuestaria, que se efectúa de acuerdo con los criterios recogidos en la primera parte del Plan general contable adaptado a la administración local relativa al marco conceptual de la contabilidad pública. Las transferencias y subvenciones concedidas no monetarias o en especie, si se entrega un activo la entidad las reconoce en el momento de la entrega al beneficiario.

Las transferencias recibidas se reconocen como ingreso imputable al resultado del ejercicio en que se reconocen.

Las subvenciones recibidas se consideran no reintegrables y se reconocen como ingresos cuando existe un acuerdo individualizado de concesión de la subvención a favor de la entidad, se han cumplido las condiciones asociadas a su disfrute y no existen dudas razonables sobre su percepción, sin perjuicio de la imputación presupuestaria, que se efectúa de acuerdo con los criterios recogidos en la primera parte del Plan

Signat electrònicament per:

Antefirma	Nom	Data	Emissor cert	Núm. sèrie cert
CAP SERVICI - SERV. DE COMPTABILITAT	MARIA JOSE RAUSELL RUANO	13/05/2019	ACCVCA-120	3347378786970758870
INTERVENTOR/A DE COMPTABILITAT I PRESSUPOSTOS - INTERVENCIO DE COMPTABILITAT I PRES.	IRENE MARIA CHOVA GIL	13/05/2019	ACCVCA-120	5149048741752841136



general contable adaptado a la administración local relativa al marco conceptual de la contabilidad pública. En el resto de casos las subvenciones recibidas se consideran reintegrables y se reconocen como pasivo.

Las subvenciones recibidas se contabilizan, con carácter general, como ingresos directamente imputados al patrimonio neto, en una partida específica, imputándolas al resultado del ejercicio sobre una base sistemática y racional de forma correlacionada con los gastos derivados de la subvención de que se trata, para lo que se tiene en cuenta la finalidad fijada en su concesión:

Si la subvención es para financiar gastos: se imputan al resultado del mismo ejercicio en el que se devenguen los gastos que están financiando.

Si la subvención es por adquisición de activos: se imputan al resultado de cada ejercicio en proporción a la vida útil del bien, aplicando el mismo método que para la dotación a la amortización de los citados elementos, o, en su caso, cuando se produzca su enajenación o baja en inventario.

Si los activos son no amortizables, se imputan como ingresos en el ejercicio en el que se produzca la enajenación o baja en inventario de los mismos.

Si la subvención es por cancelación de pasivos: se imputan al resultado del ejercicio en que se produzca dicha cancelación, salvo cuando se otorguen en relación con una financiación específica, en cuyo caso se imputan en función del elemento financiado

#### 4.15 Actividades conjuntas

Una actividad conjunta es un acuerdo en virtud del cual dos o más entidades denominadas partícipes emprenden una actividad económica que se somete a gestión conjunta, lo que supone compartir la potestad de dirigir las políticas financiera y operativa de dicha actividad con el fin de obtener rendimientos económicos o potencial de servicio, de tal manera que las decisiones estratégicas, tanto de carácter financiero como operativo requieren el consentimiento unánime de todos los partícipes.

En el caso de actividades conjuntas que no requieren la constitución de una nueva entidad, cada partícipe reconoce en sus cuentas anuales, clasificados de acuerdo con su naturaleza, la parte proporcional que le corresponda, en función de su porcentaje de participación, de los activos que controla conjuntamente con los demás partícipes y de los pasivos en los que haya incurrido conjuntamente, así como los activos afectos a la actividad conjunta que controle de forma individual y los pasivos en que incurra individualmente como consecuencia de la actividad conjunta, y la parte proporcional que le corresponda de los ingresos generados y de los gastos incurridos en la actividad conjunta, así como los gastos incurridos individualmente como consecuencia de su participación en la actividad conjunta.

Signat electrònicament per:

Antefirma	Nom	Data	Emissor cert	Núm. sèrie cert
CAP SERVICI - SERV. DE COMPTABILITAT	MARIA JOSE RAUSELL RUANO	13/05/2019	ACCVCA-120	3347378786970758870
INTERVENTOR/A DE COMPTABILITAT I PRESSUPOSTOS - INTERVENCIÓ DE COMPTABILITAT I PRES.	IRENE MARIA CHOVA GIL	13/05/2019	ACCVCA-120	5149048741752841136



#### 4.16 Activos en estado de venta

Los activos en estado de venta son activos no financieros, excluidos los del patrimonio público del suelo, clasificados inicialmente como no corrientes cuyo valor contable se recupera fundamentalmente a través de una transacción de venta, en lugar de por su uso continuado.

La valoración inicial implica que se valoran al valor contable que correspondería en ese momento al activo no corriente, según el modelo de coste. En la valoración posterior, se valoran al menor valor entre su valor contable, según el modelo de coste, y su valor razonable menos los costes de venta.

### 5.- Inmovilizado material

#### 5.1.- Movimiento durante el ejercicio

##### a) Modelo de Coste

Cuentas	Partida del balance	Saldo inicial	Entradas	Aumentos por trasposos de otras partidas	Salidas	Disminuciones por trasposos a otras partidas	Correcciones valorativas netas por deterioro del ejercicio (dotaciones menos reversiones de dotaciones)	Amortizac. del ejercicio	Saldo final
210,(2810),(2910),(2990)	1. Terrenos	599.834.238,69	12.397.346,49	1.500.797,55	16.244.466,85	4.568.973,89	0,00	19.984,64	592.898.957,35
211,(2811),(2911),(2991)	2. Construcciones	953.033.530,27	22.476.888,40	4.857.504,73	8.374.842,67	7.749.857,18	0,00	10.814.600,42	953.428.623,13
212,(2812),(2912),(2992)	3. Infraestructura	0,00	0,00	0,00	0,00	0,00	0,00	0,00	0,00
213,(2813),(2913),(2993)	4. Bienes del patrimonio histórico	627.638,85	145.445,26	0,00	0,00	0,00	0,00	0,00	773.084,11
214,215,216,217,218,219,(2814),(2815),(2816),(2817),(2818),(2819),(2914),(2915),(2916),(2917),(2918),(2919),(2999)	5. Otro inmovilizado material	297.141.802,10	21.024.832,42	970.469,13	16.230.288,50	993.163,41	0,00	6.054.248,33	295.859.403,41
2300,2310,232,233,234,235,237,238,2390	6. Inmovilizado material en curso y anticipos	1.838.225.634,28	38.179.686,87	4.223.615,49	19.355.914,27	819.729,95	0,00	0,00	1.860.453.292,42
	<b>TOTAL</b>	<b>3.688.862.844,19</b>	<b>94.224.199,44</b>	<b>11.552.386,90</b>	<b>60.205.512,29</b>	<b>14.131.724,43</b>	<b>0,00</b>	<b>16.888.833,39</b>	<b>3.703.413.360,42</b>

Se encuentran pendientes de contabilizar, tanto en el inventario municipal como en la contabilidad municipal, diversas obras del Plan Confianza. No se puede efectuar ninguna regularización contable a los efectos de reflejar la imagen fiel de la entidad local al desconocer la cuantía de las mismas, debido a que no se han comunicado los acuerdos ni se ha remitido la documentación necesaria para formalizar las operaciones patrimoniales por adquisición lucrativa.

Signat electrònicament per:

Antefirma	Nom	Data	Emissor cert	Núm. sèrie cert
CAP SERVICI - SERV. DE COMPTABILITAT	MARIA JOSE RAUSELL RUANO	13/05/2019	ACCVCA-120	3347378786970758870
INTERVENTOR/A DE COMPTABILITAT I PRESSUPOSTOS - INTERVENCIO DE COMPTABILITAT I PRES.	IRENE MARIA CHOVA GIL	13/05/2019	ACCVCA-120	5149048741752841136



Asimismo, se ha podido comprobar que existen multitud de operaciones patrimoniales que tienen incidencia en la contabilidad municipal que figuran pendientes de formalizar, y en consecuencia, no figuran contabilizadas como inmovilizado ni son objeto de amortización contable en los casos en que así procediera.

#### **b) Modelo de Revalorización**

El Ayuntamiento de València no tiene contabilizado inmovilizado material según el modelo de revalorización.

### **5.2.- Información sobre:**

#### **a) Costes estimados de desmantelamiento**

Este apartado hace referencia, si es el caso, a los costes estimados de desmantelamiento del activo y de la restauración de su emplazamiento incluidos como mayor valor de los activos, así como grandes reparaciones o inspecciones generales incorporadas especificando las circunstancias que se han tenido en cuenta para su valoración.

A fecha 31 de diciembre de 2018 esta entidad local no tiene costes de desmantelamiento del activo y de la restauración de su emplazamiento, así como tampoco ha contabilizado costes estimados de grandes reparaciones.

#### **b) Vidas útiles o coeficientes de amortización**

En este punto se indican las vidas útiles o coeficientes de amortización utilizados en los diferentes tipos de elementos, así como información, en su caso, sobre los coeficientes aplicados a distintas partes de un mismo elemento.

Signat electrònicament per:

<b>Antefirma</b>	<b>Nom</b>	<b>Data</b>	<b>Emissor cert</b>	<b>Núm. sèrie cert</b>
CAP SERVICI - SERV. DE COMPTABILITAT	MARIA JOSE RAUSELL RUANO	13/05/2019	ACCVCA-120	3347378786970758870
INTERVENTOR/A DE COMPTABILITAT I PRESSUPOSTOS - INTERVENCIÓ DE COMPTABILITAT I PRES.	IRENE MARIA CHOVA GIL	13/05/2019	ACCVCA-120	5149048741752841136





Id. document: OwB8 tDpP Uu6D L5dh Urkq to82 oBM=  
 CÒPIA INFORMATIVA (NO VERIFICABLE EN SEU ELECTRÒNICA)

Descripció	Método Amortización	Vida Útil (años)	Valor Residual (%)
PARQUES URBANOS	NO AMORTIZABLE		
JARDINES	NO AMORTIZABLE		
PLAZAS AJARDINADAS	NO AMORTIZABLE		
PASEO BULEVAR	NO AMORTIZABLE		
INSTALACIONES DEPORTIVAS	LINEAL	50	30,00%
ARBOLADO EN CALLES	NO AMORTIZABLE		
CENTROS ESCOLARES MUNICIPALES	LINEAL	50	30,00%
APARCAMIENTOS VINCULADOS A EDIFICIOS PRIVADOS	LINEAL	75	10,00%
ALMACENES	LINEAL	50	30,00%
CEMENTERIOS	LINEAL	70	30,00%
EDIFICIOS Y LOCALES PUBLICOS	LINEAL	50	30,00%
EDIFICIOS E INSTALACIONES DE INFRAESTRUCTURA	LINEAL	50	30,00%
FINCAS URBANAS	LINEAL	50	30,00%
GRUPOS VIVIENDAS	LINEAL	20	0,00%
MATADEROS	LINEAL	50	30,00%
MERCADOS	LINEAL	50	30,00%
EDIFICIOS PARA APARCAMIENTOS	LINEAL	75	10,00%
FRANCOS, MARJALES Y EXTREMALES	NO AMORTIZABLE		
HIGIENICO-SANITARIOS, EVACUATORIOS	NO AMORTIZABLE		
HIGIENICO-FUENTES PUBLICAS	NO AMORTIZABLE		
MANANTIALES Y POZOS ARTESIANOS	NO AMORTIZABLE		
PUENTES	NO AMORTIZABLE		
ORNAMENTALES, CRUCES DE TERMINO	NO AMORTIZABLE		
IMAGENES, ESTATUAS Y MONUMENTOS	NO AMORTIZABLE		
FUENTES ARTISTICAS	NO AMORTIZABLE		
SUELO EDIFICABLE	NO AMORTIZABLE		
SUELO NO EDIFICABLE POR SI MISMO	NO AMORTIZABLE		
SUELO VIA PUBLICA	NO AMORTIZABLE		
SUELO RUSTICO / NO URBANIZABLE	NO AMORTIZABLE		
SUELO ESPACIOS LIBRES	NO AMORTIZABLE		
SUELO SOBRE SUBSUELO PATRIMONIAL	NO AMORTIZABLE		
SUBSUELO PATRIMONIAL	NO AMORTIZABLE		
SUELO NO URBANIZABLE DE ESPECIAL PROTECCION	NO AMORTIZABLE		
APROVECHAMIENTOS URBANISTICOS	NO AMORTIZABLE		
CENSOS	NO AMORTIZABLE		
CESIONES DE USO	NO AMORTIZABLE		
DERECHOS DE SUPERFICIO	NO AMORTIZABLE		
DERECHOS DE VUELO	NO AMORTIZABLE		

### c) Cambios de estimación

En este punto, siempre que tenga incidencia significativa en el ejercicio presente o en ejercicios futuros, se informa de los cambios de estimación que afecten a valores residuales, a los costes estimados de desmantelamiento del activo y la restauración de su emplazamiento, vidas útiles y métodos de amortización, así como grandes reparaciones o inspecciones generales.

### d) Gastos financieros capitalizados

Esta entidad local no tiene gastos financieros capitalizados en el ejercicio 2018.

Signat electrònicament per:

Antefirma	Nom	Data	Emissor cert	Núm. sèrie cert
CAP SERVICI - SERV. DE COMPTABILITAT	MARIA JOSE RAUSELL RUANO	13/05/2019	ACCVCA-120	3347378786970758870
INTERVENTOR/A DE COMPTABILITAT I PRESSUPOSTOS - INTERVENCIO DE COMPTABILITAT I PRES.	IRENE MARIA CHOVA GIL	13/05/2019	ACCVCA-120	5149048741752841136



#### e) Modelo de revalorización

Caso que se utilice el modelo de revalorización, en este punto se informa del criterio utilizado para determinar el valor razonable de los bienes valorados de acuerdo con dicho modelo de revalorización, en particular, del ejercicio en que se ha efectuado la última revalorización.

#### f) Bienes recibidos en adscripción

El Ayuntamiento de València no tiene a 31 de diciembre bienes recibidos en adscripción.

#### g) Bienes entregados en adscripción

Durante el ejercicio 2018 el Ayuntamiento de València ha entregado en adscripción los siguientes bienes:

BIENES ENTREGADOS EN ADSCRIPCIÓN A OOAA EN EL EJERCICIO 2018	
IDENTIFICACION DEL ENTE	BIEN ENTREGADO EN ADSCRIPCIÓN
O.A.M. UNIVERSIDAD POPULAR	ADSCRIPCIÓN SOLAR BARRI CABANYAL-CANYAMELAR A L'OAM UNIVERSIT SITO ENTRE LOS NUMS. 198 Y 200 DE LA C/ ESCALANTE DE VALENCIA
O.A.M. PARQUES Y JARDINES SINGULARES	ADSCRIPCIÓN QUIOSCO-BAR TRAMO II JARDIN DEL TURIA VALENCIA, JUNTO CASA DEL AGUA
O.A.M. UNIVERSIDAD POPULAR	ADSCRIPCIÓN DE INMUEBLE EN C/ LUÍS BRAILLE S/N DE VALENCIA

Asimismo, y con el fin de reflejar la imagen fiel del patrimonio de la entidad local, existen una serie de inmuebles que aun cuando están siendo utilizados por diversos OOAA o Fundaciones, no figuran adscritos en el inventario municipal a ninguno de ellos, sino al Servicio o Delegación del Ayuntamiento de València del que dependen. Se hace constar que el Servicio de Patrimonio no ha realizado los trámites necesarios para proceder a la adscripción de los mismos al ente del que dependen. Por ello, se siguen realizando las amortizaciones contables correspondientes en la contabilidad municipal.

#### h) Bienes recibidos en cesión.

En el ejercicio 2018 no se ha recibido ningún bien en cesión de uso. Durante el ejercicio 2018 se ha recuperado la cesión de uso de los siguientes bienes:

Signat electrònicament per:

Antefirma	Nom	Data	Emissor cert	Núm. sèrie cert
CAP SERVICI - SERV. DE COMPTABILITAT	MARIA JOSE RAUSELL RUANO	13/05/2019	ACCVCA-120	3347378786970758870
INTERVENTOR/A DE COMPTABILITAT I PRESSUPOSTOS - INTERVENCIÓ DE COMPTABILITAT I PRES.	IRENE MARIA CHOVA GIL	13/05/2019	ACCVCA-120	5149048741752841136



RECUPERACIÓN DE BIENES EN CESIÓN DE USO EN EL EJERCICIO 2018	
IDENTIFICACION DEL ENTE	BIEN RECUPERADO POR EL AYTO. DE VALENCIA DE LA CESION
ASOCIACIÓN CLUB CUIDISCAP	LOCAL CALLE MODESTO GONZALEZ LATORRE, 2 VALENCIA
MINISTERIO DE CULTURA	PARCELA SERVICIO PUBLICO EN C/ INDUSTRIA, 42 ESQU. C/ JERONIMO MONSORIU DE VLC
FUNDACION VALENCIA CONVENTION BEREAU	PLANTA BAJA EN C/ CONVENTO DE CARMELITAS, 1 DE VALENCIA
CENTRO DE ARTESANIA COMUNIDAD VALENCIANA	QUIOSCO EN PL. POLO DE BERNABE N3 VALENCIA (ANTIGUO MERCADO DE PALACIO VALDES)
FUNDACIÓN VEO (FUND. VALENCIA CREA)	NAVE PARA SERVICIO PUBLICO EN C/. JUAN VERDEGUER, 22 Y 24 DE VALENCIA
GENERALITAT VALENCIANA C. ECOM.	HOGAR DEL PENSIONISTA AV. DR. WAKSMAN ,18-20 DE VALENCIA
F.VAL.EMPRESARIOS CONSTRUCCION	ANTIGUO ALMACÉN, SITO EN LA C/ ARZOBISPO FABIÁN Y FUERO, NÚM.5 VALENCIA
FEDERACION VALENCIANA DE EMPRESARIOS	PARC. EDUC-CULTURAL INT. DE MZNA. EN LAS C/ DR. OLÓRIZ Y LLANO ZAIDIA DE VALENCIA
ASOC.ESCRITORS LLENGUA VALEN.	PLANTA BAJA DEL EDIFICIO EN C/ ALTA, 64 DE VALENCIA

#### i) Bienes entregados en cesión

Durante el ejercicio 2018 el Ayuntamiento de València ha entregado en cesión los siguientes bienes:

BIENES ENTREGADOS EN CESIÓN DE USO EN EL EJERCICIO 2018	
IDENTIFICACION DEL ENTE	BIEN ENTREGADO POR EL AYUNTAMIENTO DE VALENCIA EN CESIÓN
ASOCIACIÓN A.P.N.A.V.	CESIÓN USO LOCAL CALLE MODESTO GONZALEZ LATORRE, 2 VALENCIA
CONSELLERIA DE EDUCACIÓN	CENTRO ESCOLAR LLUÍS GUARNER SITO EN SIERRA DE AGULLENT 22 VALENCIA
FUNDACIÓN CV PACTO POR EL EMPLEO	LOCAL N. 1 EN PL. DRAMATURGO FAUST HERNANDEZ, 3 VALENCIA
FUNDACIÓN CV PACTO POR EL EMPLEO	LOCAL N. 2 PL.DRAMATURGO FAUST HERNANDEZ CASAJUANA,3 VALENCIA
FUNDACIÓN CV PACTO POR EL EMPLEO	LOCAL EN AV. HERMANOS MARISTAS, 19 VALENCIA
FUNDACIÓN CV PACTO POR EL EMPLEO	MERCADO DE ROJAS CLEMENTE, SITO EN LA PL. ROJAS CLEMENTE DE VALENCIA
FUNDACIÓN CV PACTO POR EL EMPLEO	VIVIENDA EN C/ DR. MANUEL CANDELA N. 4 PTA1. VALENCIA
FUNDACIÓN CV PACTO POR EL EMPLEO	EDIFICIO ESPAI VERD (ANTIGUO LOCAL LOCAL INFORMACION EN C/ DIOGEN.
FUNDACIÓN CV PACTO POR EL EMPLEO	ANTIGUO MERCADO AV.PLATA SITO EN AV. DE LA PLATA, 28 DE VALENCIA
FEVEC-FUNDEC	ANTIGUO ALMACÉN, SITO EN LA C/ ARZOBISPO FABIÁN Y FUERO, 5 VALENCIA
FEVEC-FUNDEC	PARC. EDUC-CULTURAL INT. DE MZNA. EN LAS C/ DR. OLÓRIZ Y LLANO ZAIDIA VLC.
CONSELLERIA DE SANITAT UNIVERSAL	PARCELA PARA CENTRO DE SALUD, SITA EN CARRERA DE MALILLA,50 DE VALENCIA
ASOC SALUD INTEGRAL ENFERMOS MENTALES	CESIÓN PRECARIO LOCAL C/ QUART N 19 PTA 1 DE VALENCIA
IBERDROLA DISTRIBUCIÓN ELECTRICA	PARCELA ESPACIO LIBRE (FINCA E/EL-1) SITA EN C/ ING.JOQUIN BENLLOCH VALENCIA
IBERDROLA DISTRIBUCIÓN ELECTRICA	PARCELA PARA CENTRO TRANSFORM. ELÉCT.(FINCA CT-6) C/JUAN R.JIMENEZ VLC.
FUNDACION CV OBSERVATORIO CAMBIO CLIMATICO	BAJOS C/ JOSE MARIA HARO 9-11 DE VALENCIA
ASSOCIACIO D'ESCRITORS EN LLENGUA VALENCIANA	PLANTA BAJA DEL EDIFICIO EN C/ ALTA, 64 DE VALENCIA

#### j) Arrendamientos financieros

Signat electrònicament per:

Antefirma	Nom	Data	Emissor cert	Núm. sèrie cert
CAP SERVICI - SERV. DE COMPTABILITAT	MARIA JOSE RAUSELL RUANO	13/05/2019	ACCVCA-120	3347378786970758870
INTERVENTOR/A DE COMPTABILITAT I PRESSUPOSTOS - INTERVENCIO DE COMPTABILITAT I PRES.	IRENE MARIA CHOVA GIL	13/05/2019	ACCVCA-120	5149048741752841136



El Ayuntamiento de València no tiene a 31 de diciembre arrendamientos financieros en su contabilidad.

**k) Bienes destinados al uso general**

El detalle de los bienes destinado al uso general figura reflejado en el inventario de bienes del Ayuntamiento de València. Su detalle figura relacionado en el **ANEXO 2** de esta memoria.

BIENES DESTINADOS AL USO GENERAL	TIPOS
INFRAESTRUCTURAS	PARQUES URBANOS JARDINES PLAZAS AJARDINADAS PASEO BULEVAR ARBOLADO EN CALLES EDIFICIOS Y LOCALES PBCOS HIG.FUENTES PUBLICAS PUENTES FUENTES ARTISTICAS SUELO VIA PUBLICA SUELO ESPACIOS LIBRE INSTRUMENTOS BANDA MUSICA INST.ALUMBRADO VIA PBCA. OBRAS SOBRE ALCANTARILLAD ESTUDIOS Y PROYECTOS INFRAESTRUCTURAS SER.MPAL INST.CONTROL DE TRAFICO OBRAS REALI.SOBRE VIARIO
BIENES COMUNALES	PARQUES URBANOS JARDINES PLAZAS AJARDINADAS ARBOLADO EN CALLES MANANTIALES Y POZOS ARTE SUELOS EDIFICABLES SUELOS NO EDIFICABLES SUELO VIA PUBLICA SUELO RUSTICO/NO URBANIZA SUELO ESPACIOS LIBRE
BIENES DEL PATRIMONIO HISTÓRICO	CONSTRUCC- FUENTES ARTISTICAS CONSTRUCC-MONUMENTOS CONSTRUCC-CRUCES DE TERMINO

**l) Bienes construidos por la entidad**

El Ayuntamiento de València no tiene bienes construidos por él mismo.

**m) Otras circunstancias de carácter sustantivo que afecten a bienes del inmovilizado material**

Finalmente, señalar que de acuerdo con el contenido de la Nota informativa 2/2016 de la IGAE sobre tratamiento contable a aplicar a los “acuerdos de concesión” de servicio público que realicen las

Signat electrònicament per:

Antefirma	Nom	Data	Emissor cert	Núm. sèrie cert
CAP SERVICI - SERV. DE COMPTABILITAT	MARIA JOSE RAUSELL RUANO	13/05/2019	ACCVCA-120	3347378786970758870
INTERVENTOR/A DE COMPTABILITAT I PRESSUPOSTOS - INTERVENCIO DE COMPTABILITAT I PRES.	IRENE MARIA CHOVA GIL	13/05/2019	ACCVCA-120	5149048741752841136



entidades sometidas al plan general de contabilidad pública adaptado a la administración local (PCN) o al plan de cuentas local simplificado (PCS), y con objeto de completar la adaptación al Plan contable de 2013, se ha solicitado informe a los servicios municipales responsables de la gestión patrimonial y del Inventario General de Bienes para identificar los activos afectados por Acuerdos de concesión.

Los activos afectados serán objeto de traspaso, a lo largo del ejercicio 2019, a las nuevas divisionarias de las cuentas de mayor previstas en el plan de contabilidad de las entidades locales, de conformidad con lo señalado en la referida Nota informativa 2/2016.

## 6.- Patrimonio público del suelo

Los movimientos de este epígrafe del Balance de Situación han sido durante el ejercicio, los siguientes:

### a) Modelo de Coste

Cuentas	Partida del balance	Saldo inicial	Entradas	Aumentos por traspasos de otras partidas	Salidas	Disminuciones por traspasos a otras partidas	Correcciones valorativas netas por deterioro del ejercicio (dotaciones menos reversiones de dotaciones)	Amortizaciones del ejercicio	Saldo final
240, (2840), (2930)	1. Terrenos	34.557.716,07	29.297,70	2.235.283,59	1.337.794,15	0,00	0,00	8,86	35.484.494,29
241, (2841), (2931)	2. Construcciones	4.959.771,53	1.308.496,45	2.653.507,41	0,00	0,00	0,00	45.660,84	8.876.114,55
243, 244, 248	3. En construcción y anticipos	0,00	0,00	0,00	0,00	0,00	0,00	0,00	0,00
249, (2849), (2939)	4. Otro patrimonio público del suelo	2.335.595,01	0,00	0,00	72,02	0,00	0,00	4.842,51	2.330.680,48
	TOTAL	41.853.082,61	1.337.794,15	4.888.790,94	1.337.866,17	0,00	0,00	50.512,21	46.691.289,32

### b) Modelo de Revalorización

El Ayuntamiento de València no tiene contabilizado inmovilizado material según el modelo de revalorización.

## 7.- Inversiones inmobiliarias

El Ayuntamiento de València no tiene contabilizadas inversiones inmobiliarias. Al objeto de completar la adaptación al Plan contable de 2013, se ha solicitado a los servicios municipales responsables de la gestión patrimonial y del Inventario General de Bienes la identificación de aquellos elementos patrimoniales que

Signat electrònicament per:

Antefirma	Nom	Data	Emissor cert	Núm. sèrie cert
CAP SERVICI - SERV. DE COMPTABILITAT	MARIA JOSE RAUSELL RUANO	13/05/2019	ACCVCA-120	3347378786970758870
INTERVENTOR/A DE COMPTABILITAT I PRESSUPOSTOS - INTERVENCIÓ DE COMPTABILITAT I PRES.	IRENE MARIA CHOVA GIL	13/05/2019	ACCVCA-120	5149048741752841136



figurando registrados como "Inmovilizado material" procediera su reclasificación a la categoría contable de Inversiones inmobiliarias.

## 8.- Inmovilizado intangible

### 8.1.- Movimiento durante el ejercicio

#### a) Modelo de Coste

Se indican a continuación los movimientos durante el ejercicio de cada partida del balance incluida en el epígrafe de Inmovilizado Intangible y sus correspondientes amortizaciones acumuladas y correcciones valorativas acumuladas.

Cuentas	Partida del balance	Saldo inicial	Entradas	Aumentos por traspasos de otras partidas	Salidas	Disminuciones por traspasos a otras partidas	Correcciones valorativas netas por deterioro del ejercicio (dotaciones menos reversiones de dotaciones)	Amortizac. del ejercicio	Saldo final
200, 201, (2800), (2801)	1. Inversión en investigación y desarrollo	0,00	12.915,75	0,00	12.915,75	0,00	0,00	0,00	0,00
203, (2803), (2903)	2. Propiedad industrial e intelectual	3.583,00	0,00	0,00	0,00	0,00	0,00	0,00	3.583,00
205, (2805), (2905)	3. Aplicaciones informáticas	4.970.715,64	5.040.763,39	0,00	240.813,11	0,00	0,00	92.112,32	9.678.553,60
207, (2807), (2907)	4. Invers. sobre activos en arrendamiento o cedidos	0,00	0,00	0,00	0,00	0,00	0,00	0,00	0,00
208, 209, (2809), (2909)	5. Otro inmovilizado intangible	38.756.621,07	893.007,10	0,00	18.737,85	0,00	0,00	153.098,69	37.477.791,63
	<b>TOTAL</b>	<b>41.730.919,71</b>	<b>5.946.686,24</b>	<b>0,00</b>	<b>272.466,71</b>	<b>0,00</b>	<b>0,00</b>	<b>245.211,01</b>	<b>47.159.928,23</b>

#### b) Modelo de Revalorización

El Ayuntamiento de València no tiene contabilizado inmovilizado intangible según el modelo de revalorización.

### 8.2.- Información sobre:

#### a) Vidas útiles o coeficientes de amortización

En este punto se indican las vidas útiles o coeficientes de amortización utilizados en los diferentes tipos de elementos.

Signat electrònicament per:

Antefirma	Nom	Data	Emissor cert	Núm. sèrie cert
CAP SERVICI - SERV. DE COMPTABILITAT	MARIA JOSE RAUSELL RUANO	13/05/2019	ACCVCA-120	3347378786970758870
INTERVENTOR/A DE COMPTABILITAT I PRESSUPOSTOS - INTERVENCIÓ DE COMPTABILITAT I PRES.	IRENE MARIA CHOVA GIL	13/05/2019	ACCVCA-120	5149048741752841136



Descripción	Método Amortización	Vida Util (años)	Valor Residual (%)
Propiedad industrial e intelectual	NO AMORTIZABLE		
Aplicaciones informáticas	LINEAL	5	10%
Otro inmovilizado intangible	LINEAL	5	10%

**b) Cambios de estimación**

El Ayuntamiento de València no ha realizado en el ejercicio 2018 ningún cambio de estimación.

**c) Gastos financieros capitalizados**

El Ayuntamiento de València no ha realizado en el ejercicio 2018 operaciones de gastos financieros capitalizados.

**d) Modelo de revalorización**

El Ayuntamiento de València no ha utilizado el modelo de revalorización en la valoración de su inmovilizado, por lo que no se puede proporcionar información al respecto.

**e) Desembolsos por investigación y desarrollo**

El Ayuntamiento de València no ha realizado en el ejercicio 2018 desembolsos por investigación y desarrollo.

**f) Otras circunstancias de carácter sustantivo que afecten al inmovilizado intangible**

El Ayuntamiento de València en el ejercicio 2018 no ha especificado ninguna circunstancia de carácter sustantivo que afecte al inmovilizado intangible, tal como garantías, restricciones de titularidad, litigios y situaciones análogas.

**9.- Arrendamientos financieros y otras operaciones de naturaleza similar**

El Ayuntamiento de València no ha efectuado en el ejercicio 2018 operaciones de arrendamientos financieros o similares.

**10.- Activos financieros**

**10.1 Información relacionada con el balance**

Signat electrònicament per:

Antefirma	Nom	Data	Emissor cert	Núm. sèrie cert
CAP SERVICI - SERV. DE COMPTABILITAT	MARIA JOSE RAUSELL RUANO	13/05/2019	ACCVCA-120	3347378786970758870
INTERVENTOR/A DE COMPTABILITAT I PRESSUPOSTOS - INTERVENCIO DE COMPTABILITAT I PRES.	IRENE MARIA CHOVA GIL	13/05/2019	ACCVCA-120	5149048741752841136



### a) Resumen de activos financieros

Estado resumen de la conciliación entre la clasificación de activos financieros del balance y las categorías que se establecen de los mismos en la norma de reconocimiento y valoración número 8 de la segunda parte del PGCP adaptado a la Administración Local, anexo a la ICAL.

CLASES CATEGORÍAS	ACTIVOS FINANCIEROS A LARGO PLAZO						ACTIVOS FINANCIEROS A CORTO PLAZO						TOTAL	
	INVERSIONES EN PATRIMONIO		VALORES REPRESENTATIVOS DE DEUDA		OTRAS INVERSIONES		INVERSIONES EN PATRIMONIO		VALORES REPRESENTATIVOS DE DEUDA		OTRAS INVERSIONES			
	2018	2017	2018	2017	2018	2017	2018	2017	2018	2017	2018	2017	2018	2017
CRÉDITOS Y PARTIDAS A COBRAR			9.913.939,97	11.895.631,97	999,00	999,00			6.710.383,57	1.261.225,39	0,00	0,00	16.625.322,54	13.157.856,36
INVERSIONES MANTENIDAS HASTA EL VENCIMIENTO	330.950,38	330.950,38											330.950,38	330.950,38
ACTIVOS FINANCIEROS A VALOR RAZONABLE CON CAMBIO EN RESULTADOS														0,00
INVERSIONES EN ENTIDADES DEL GRUPO, MULTIGRUPO Y ASOCIADAS	281.775.736,39	269.308.532,47							594.920,90	1.524.911,32			282.370.657,29	270.833.443,79
ACTIVOS FINANCIEROS DISPONIBLES PARA LA VENTA														0,00
<b>TOTAL</b>	<b>282.106.686,77</b>	<b>269.639.482,85</b>	<b>9.913.939,97</b>	<b>11.895.631,97</b>	<b>999,00</b>	<b>999,00</b>	<b>0,00</b>	<b>0,00</b>	<b>7.305.304,47</b>	<b>2.786.136,71</b>	<b>0,00</b>	<b>0,00</b>	<b>299.326.930,21</b>	<b>284.322.250,53</b>

### b) Reclasificación

El Ayuntamiento de València no ha efectuado en el ejercicio 2018 ninguna reclasificación.

### c) Activos financieros entregados en garantía

En el Ayuntamiento de València no constan activos financieros entregados en garantía en el ejercicio 2018.

### d) Correcciones por deterioro del valor

En el Ayuntamiento de València no ha realizado correcciones por deterioro del valor de los activos financieros en el ejercicio 2018.

## 10.2 Información relacionada con la cuenta del resultado económico-patrimonial

EL Ayuntamiento de València no tiene ninguna información significativa relacionada con la cuenta de resultado económico-patrimonial.

Signat electrònicament per:

Antefirma	Nom	Data	Emissor cert	Núm. sèrie cert
CAP SERVICI - SERV. DE COMPTABILITAT	MARIA JOSE RAUSELL RUANO	13/05/2019	ACCVCA-120	3347378786970758870
INTERVENTOR/A DE COMPTABILITAT I PRESSUPOSTOS - INTERVENCIO DE COMPTABILITAT I PRES.	IRENE MARIA CHOVA GIL	13/05/2019	ACCVCA-120	5149048741752841136





### 10.3 Información sobre los riesgos de tipo de cambio y de tipo de interés

El Ayuntamiento de València no tiene inversiones financieras en moneda distinta del euro.

## 11.- Pasivos financieros

### 11.1 Situación y movimiento de las deudas

#### a) Deudas al coste amortizado

Las deudas a coste amortizado se detallan en el **ANEXO 3**, detallándose en el apartado c) el resumen por categorías.

#### b) Deudas a valor razonable

El Ayuntamiento no mantiene en el balance, ni durante el ejercicio ha registrado operaciones contabilizadas a valor razonable.

#### c) Resumen por categorías

Clases Categorías	Largo plazo						Corto plazo						Total	
	Obligaciones y otros valores negociables		Deudas con entidades de crédito		Otras deudas		Obligaciones y otros valores negociables		Deudas con entidades de crédito		Otras deudas			
	2018	2017	2018	2017	2018	2017	2018	2017	2018	2017	2018	2017	2018	2017
Deudas a coste amortizado	0,00	0,00	383.306.832,24	462.368.962,95	83.966.103,25	90.042.197,46	0,00	0,00	89.600.945,11	89.346.628,24	6.514.244,50	5.565.265,09	<b>563.388.125,10</b>	<b>647.323.053,74</b>
Deudas a valor razonable	0,00	0,00	0,00	0,00	0,00	0,00	0,00	0,00	0,00	0,00	0,00	0,00	<b>0,00</b>	<b>0,00</b>
<b>Total</b>	<b>0,00</b>	<b>0,00</b>	<b>383.306.832,24</b>	<b>462.368.962,95</b>	<b>83.966.103,25</b>	<b>90.042.197,46</b>	<b>0,00</b>	<b>0,00</b>	<b>89.600.945,11</b>	<b>89.346.628,24</b>	<b>6.514.244,50</b>	<b>5.565.265,09</b>	<b>563.388.125,10</b>	<b>647.323.053,74</b>

### 11.2 Líneas de crédito

El Ayuntamiento de València no tiene contratada ninguna línea de crédito a 31 de diciembre de 2018.

Signat electrònicament per:

Antefirma	Nom	Data	Emissor cert	Núm. sèrie cert
CAP SERVICI - SERV. DE COMPTABILITAT	MARIA JOSE RAUSELL RUANO	13/05/2019	ACCVCA-120	3347378786970758870
INTERVENTOR/A DE COMPTABILITAT I PRESSUPOSTOS - INTERVENCIÓ DE COMPTABILITAT I PRES.	IRENE MARIA CHOVA GIL	13/05/2019	ACCVCA-120	5149048741752841136



### 11.3 Información sobre los riesgos de tipo de cambio y de tipo de interés

- a) **Riesgo de tipo de cambio:** El Ayuntamiento de València no tiene deuda en moneda distinta del euro.
- b) **Riesgo de tipo de interés:**

Tipo de interés	A tipo interés fijo	A tipo interés variable	Total
Clases de pasivos financieros			
Obligaciones y otros valores negociables			0,00
Deudas con entidades de crédito		520.465.035,22	520.465.035,22
Otras deudas	3.962.949,62		3.962.949,62
<b>Total importe</b>	<b>3.962.949,62</b>	<b>520.465.035,22</b>	<b>524.427.984,84</b>
<b>% de pasivos a tipo de interés fijo o variable sobre el total</b>	<b>0,76%</b>	<b>99,24%</b>	<b>100,00%</b>

### 11.4 Avales y otras garantías concedidas

#### a) Avales concedidos

Identificación aval	Entidad avalada		Fecha concesión aval	Fecha vencimiento aval	Finalidad aval	Avales pendientes a 1 de enero	Avales conced. en el ejercicio	Avales cancelados en el ejercicio			Avales pendientes a 31 de diciembre	Provisiones	
	NIF	Denominación						Por ejec.	Por otras causas	Total		Ejer.	Acum.
EMT-1	A46318416	EMT	29/07/2014	29/07/2024	Préstamo	8.304.857,71			1.829.144,03	1.829.144,03	6.475.713,68		
EMT-2017	A46318416	EMT	11/04/2017	29/07/2024	Préstamo	8.379.300,00			1.241.400,00	1.241.400,00	7.137.900,00		
Subtotal entidades del grupo, multigrupo y asociadas						16.684.157,71	0,00	0,00	3.070.544,03	3.070.544,03	13.613.613,68	0,00	0,00
Rain Forest IVF	A83110197	Rain Forest	27/01/2010	31/01/2035	Préstamo	8.121.956,00			878.044,00	878.044,00	7.243.912,00		
Rain Forest BBVA	A83110197	Rain Forest	27/01/2010	31/01/2035	Préstamo	6.944.656,68			697.900,75	697.900,75	6.246.755,93		
Rain Forest Catalunya	A83110197	Rain Forest	27/01/2010	31/01/2035	Préstamo	7.421.248,70			746.214,83	746.214,83	6.675.033,87		
Rain Forest Bankia	A83110197	Rain Forest	27/01/2010	31/01/2035	Préstamo	18.973.929,40			1.905.824,92	1.905.824,92	17.068.104,48		
FALLAS 1	Varias	As. Falleras	30/01/2008	04/03/2026	Préstamo	1.700.896,26			224.863,88	224.863,88	1.476.032,38		
FALLAS 2	Varias	As. Falleras	30/09/2002	30/05/2019	Préstamo	129.672,13			103.512,18	103.512,18	26.159,95		
Subtotal otras entidades						43.292.359,17	0,00	0,00	4.556.360,56	4.556.360,56	38.735.998,61	0,00	0,00
<b>Total</b>						<b>59.976.516,88</b>	<b>0,00</b>	<b>0,00</b>	<b>7.626.904,59</b>	<b>7.626.904,59</b>	<b>52.349.612,29</b>	<b>0,00</b>	<b>0,00</b>

Signat electrònicament per:

Antefirma	Nom	Data	Emissor cert	Núm. sèrie cert
CAP SERVICI - SERV. DE COMPTABILITAT	MARIA JOSE RAUSELL RUANO	13/05/2019	ACCVCA-120	3347378786970758870
INTERVENTOR/A DE COMPTABILITAT I PRESSUPOSTOS - INTERVENCIÓ DE COMPTABILITAT I PRES.	IRENE MARIA CHOVA GIL	13/05/2019	ACCVCA-120	5149048741752841136



#### b) Avales ejecutados

En el Ayuntamiento de València no se han ejecutado avales en el ejercicio 2018.

#### c) Avales reintegrados

En el Ayuntamiento de València no se han reintegrado avales en el ejercicio 2018.

### 11.5 Otra información

De acuerdo con el contenido de la Nota informativa 2/2016 de la IGAE sobre tratamiento contable a aplicar a los “acuerdos de concesión” de servicio público que realicen las entidades sometidas al plan general de contabilidad pública adaptado a la administración local (PCN) y habiéndose advertido por la Intervención General la existencia de operaciones de concesión de obra pública que, por sus características deberían figurar registradas en el Pasivo por la deuda pendiente, como es el caso de la Concesión Administrativa de obra pública para la construcción y explotación del Centro Cultural “La Rambleta”, y con objeto de completar la adaptación al Plan contable de 2013, se ha solicitado informe al Servicio Financiero para identificar los pasivos afectados por Acuerdos de concesión.

### 12.- Coberturas contables

Tal como se recoge en el punto 3 de la Norma de Reconocimiento y Valoración nº 10 de la ICAL, se podrán designar como partidas cubiertas, las transacciones previstas altamente probables de realizar, que expongan a la entidad a riesgos específicamente identificados de variaciones en el valor razonable o en los flujos de efectivo.

Así, dado el porcentaje de pasivos financieros con tipo de interés variable referenciado a euríbor, el Ayuntamiento tiene concertadas las siguientes operaciones de cobertura de interés según cuadro adjunto, consistentes todas ellas en instrumentos IRS (Interest Rate Swap) mediante los que se permutan intereses a tipo fijo (corriente deudora, gastos financieros para el ayuntamiento) con intereses a tipo variable (corriente acreedora, ingresos financieros).

Todas las operaciones de cobertura concertadas por el Ayuntamiento de València vigentes en la actualidad, se entiende que son plenamente eficaces y pueden ser valoradas financieramente con el mismo criterio que los pasivos financieros por operaciones de préstamo que generan el riesgo a cubrir.

Todas las operaciones IRS tienen reducción trimestral del nominal salvo la concertada con Caixabank por importe de 69 millones.

Signat electrònicament per:

Antefirma	Nom	Data	Emissor cert	Núm. sèrie cert
CAP SERVICI - SERV. DE COMPTABILITAT	MARIA JOSE RAUSELL RUANO	13/05/2019	ACCVCA-120	3347378786970758870
INTERVENTOR/A DE COMPTABILITAT I PRESSUPOSTOS - INTERVENCIO DE COMPTABILITAT I PRES.	IRENE MARIA CHOVA GIL	13/05/2019	ACCVCA-120	5149048741752841136



Identificación operación	Fecha formalización	Fecha cancelación	T.I. Fijo (corriente deudora)	T.I. Variable (corriente acreedora)	Nocional a 1 enero a coste amortizado de 2018 (1)	Creaciones Electivo (2)	Intereses vencidos corriente deudora (3)	Intereses vencidos corriente acreedora (4)	Intereses vencidos netos (5)=(3)-(4)	Nocional a 31 diciembre a coste amortizado (6)	Valor de mercado a 31-12 2018 (7)
SWAP BANKIA 20 M	12/07/2011	24/07/2018	2,735%	EURIB 3M	13.150.000,00		267.074,42	-32.063,01	299.137,43	0,00	0,00
SWAP BBVA 76.8 M	27/05/2011	23/06/2018	2,930%	EURIB 3M	47.268.323,87		681.180,04	-76.487,46	757.667,50	0,00	0,00
SWAP BBVA 29 M	26/07/2016	15/08/2021	-0,278%	EURIB 3M	23.936.125,00		-62.854,03	-73.745,29	10.891,26	19.584.103,00	26.042,34
SWAP BBVA 29 M	26/07/2016	15/08/2021	-0,275%	EURIB 3M	23.936.125,00		-62.175,75	-73.745,29	11.568,54	19.584.103,00	24.854,06
SWAP BANKIA 29 M	26/07/2016	01/10/2021	-0,252%	EURIB 3M	26.583.333,00		-64.666,78	-84.120,63	19.453,85	23.361.111,00	35.479,83
SWAP B SANTANDER 98 M	21/07/2016	06/05/2023	-0,235%	EURIB 3M	82.663.788,00		-183.492,21	-254.872,61	71.380,40	67.634.009,00	169.385,54
SWAP CAIXABANK 69 M	21/07/2016	07/08/2023	-0,063%	EURIB 3M	69.000.000,00		-44.073,75	-228.225,16	184.151,41	69.000.000,00	440.623,67
<b>Total</b>					<b>286.537.694,87</b>	<b>0,00</b>	<b>530.991,94</b>	<b>-823.259,45</b>	<b>1.354.251,35</b>	<b>199.163.326,00</b>	<b>696.385,44</b>

(7) En caso de vencimiento anticipado, los importes con signo positivo son los que el ayuntamiento recibiría de la entidad financiera, y los importes con signo negativo, los que el ayuntamiento abonaría.

### 13.- Activos construidos o adquiridos para otras entidades y otras existencias

El Ayuntamiento de València no tiene contabilizados activos construidos o adquiridos para otras entidades y otras existencias.

### 14.- Moneda extranjera

#### 14.1 Importe global

El Ayuntamiento de València no tiene contabilizada moneda extranjera.

#### 14.2 Importe de las diferencias de cambio

El Ayuntamiento de València no tiene diferencias de cambio en moneda extranjera.

### 15.- Transferencias, subvenciones y otros ingresos y gastos

#### 15.1 Transferencias y subvenciones recibidas

El importe neto de las transferencias y subvenciones recibidas ha ascendido en el ejercicio 2018 a 358.513.776,51 €, conforme al siguiente resumen:

Concepto	Derechos reconocidos en el ejercicio	Op. Patrimoniales	Devolución del ejercicio	Devolución ejerc. ant.	Importe neto	Imputado a Resultado (Recibidas Ejercicio actual)	Imputado a Resultado (recibidas Ejer Ant.)	Total imputado al resultado del ejercicio
Transferencias recibidas	324.214.300,08	2.124.623,35	0,00	200.826,89	326.138.096,54	326.138.096,54	-	326.138.096,54
Subvenciones para el inmovilizado no financiero	374.758,75	61.884,00	0,00	0,00	436.642,75	17.946,73	21.359,85	39.306,58
Subvenciones para activos corrientes y gastos	32.066.808,19	-	127.770,97	-	31.939.037,22	31.939.037,22	-	31.939.037,22
<b>Total</b>	<b>356.655.867,02</b>	<b>2.186.507,35</b>	<b>127.770,97</b>	<b>200.826,89</b>	<b>358.513.776,51</b>	<b>358.095.080,49</b>	<b>21.359,85</b>	<b>358.116.440,34</b>

Signat electrònicament per:

Antefirma	Nom	Data	Emissor cert	Núm. sèrie cert
CAP SERVICI - SERV. DE COMPTABILITAT	MARIA JOSE RAUSELL RUANO	13/05/2019	ACCVCA-120	3347378786970758870
INTERVENTOR/A DE COMPTABILITAT I PRESSUPOSTOS - INTERVENCIÓ DE COMPTABILITAT I PRES.	IRENE MARIA CHOVA GIL	13/05/2019	ACCVCA-120	5149048741752841136



Cuenta		Saldo
<b>7501</b>	Transferencias. Del resto de entidades	326.138.096,54
<b>7530</b>	Imputación subvenciones para el inmovilizado no financiero imputadas por amortización	39.306,58
<b>754</b>	Imputación subvenciones para activos corrientes y gastos	31.939.037,22
<b>Total</b>		<b>358.116.440,34</b>

La Instrucción del modelo normal de contabilidad local, señala que en el apartado 15 de la memoria se informará del importe y características de las transferencias y subvenciones recibidas, cuyo importe sea significativo. En este sentido, este Ayuntamiento viene considerando como importe significativo, aquellas transferencias y subvenciones recibidas por un importe igual o superior a 5.000,00 €; resultando las siguientes:

Tipo	Código		Descripción	Imp. Recibido Ejercicio Actual	Imp. Rec. Ejer. Ant.	Imp. Reint.	Imp. No Reintegrable	Imputado a Resultados (Ejercicio Actual)	Imputado a Resultado (Ejercicios Ant.)
S	2018	951	E-02310-2017-37Y56,JGL 28/04/2017	7.280,00	0	0	7.280,00	7.280,00	0
S	2018	952	E-02310-2017-37Y328,VZ-160,04/01/2018	10.567,50	0	0	10.567,50	10.567,50	0
S	2018	1223	E-02902-2017-18,JGL 09/02/2018	203.929,56	0	0	203.929,56	203.929,56	0
S	2018	1224	E-02902-2017-18, JGL 09/02/2018	299.851,67	0	0	299.851,67	299.851,67	0
S	2018	1225	E-02902-2017-18, JGL 09/02/2018	59.328,00	0	0	59.328,00	59.328,00	0
S	2018	1351	E-02902-2017-1353,JGL 23/02/2018	8.578,20	0	0	8.578,20	8.578,20	0
S	2018	1352	E-02902-2017-1357,JGL 23/02/2018	28.201,86	0	0	28.201,86	28.201,86	0
S	2018	1353	E-02902-2017-1352,JGL 23/02/2018	8.566,43	0	0	8.566,43	8.566,43	0
S	2018	1354	E-02902-2017-1356,JGL 23/02/2018	38.038,16	0	0	38.038,16	38.038,16	0
S	2018	1362	E/02902/2016/1015 JGL 23/02/2018	135.961,83	0	0	135.961,83	135.961,83	0
S	2018	1363	E/02902/2016/1015 JGL 23/02/2018	199.901,12	0	0	199.901,12	199.901,12	0
S	2018	1364	E/02902/2016/1015 JGL 23/02/2018	39.552,00	0	0	39.552,00	39.552,00	0
S	2018	1368	E-02701-2015-453,VZ-1143,12/02/2018	106.350,51	0	0	106.350,51	106.350,51	0
S	2018	1479	E/02902/2017/977 JGL 23/02/2018	22.876,83	0	0	22.876,83	22.876,83	0
S	2018	1481	E/02902/2017/977 JGL 23/02/2018	30.826,41	0	0	30.826,41	30.826,41	0
S	2018	1487	E/02902/2017/19 JGL 23/02/2018	135.961,83	0	0	135.961,83	135.961,83	0
S	2018	1488	E/02902/2017/19 JGL 23/02/2018	199.901,12	0	0	199.901,12	199.901,12	0
S	2018	1489	E/02902/2017/19 JGL 23/02/2018	39.552,00	0	0	39.552,00	39.552,00	0
S	2018	1559	E-02701-2018-47,VZ-1158,15/02/2018	292.703,65	0	0	292.703,65	292.703,65	0
S	2018	1708	E/02902/2017/1358 JGL 09/03/2018	22.252,06	0	0	22.252,06	22.252,06	0
S	2018	1729	E/02701/2018/47,VZ-	292.703,62	0	0	292.703,62	292.703,62	0

Signat electrònicament per:

Antefirma	Nom	Data	Emissor cert	Núm. sèrie cert
CAP SERVICI - SERV. DE COMPTABILITAT	MARIA JOSE RAUSELL RUANO	13/05/2019	ACCVCA-120	3347378786970758870
INTERVENTOR/A DE COMPTABILITAT I PRESSUPOSTOS - INTERVENCIÓ DE COMPTABILITAT I PRES.	IRENE MARIA CHOVA GIL	13/05/2019	ACCVCA-120	5149048741752841136



Tipo	Código	Descripción	Imp. Recibido Ejercicio Actual	Imp. Rec. Ejer. Ant.	Imp. Reint.	Imp. No Reintegrable	Imputado a Resultados (Ejercicio Actual)	Imputado a Resultado (Ejercicios Ant.)
		2213,14/03/2018						
S	2018	2197 E/01501/2018/41 JGL 13/04/208	36.607,10	0	0	36.607,10	36.607,10	0
S	2018	2207 E/02101/2017/251 VZ-2867 12/04/2018	18.930,00	0	0	18.930,00	18.930,00	0
S	2018	2245 E-02310-2018-63,VZ-2293,21/03/2018	5.580,00	0	0	5.580,00	5.580,00	0
S	2018	2247 E-02310-2018-73,VZ-2826,10/04/2018	10.920,00	0	0	10.920,00	10.920,00	0
S	2018	2325 E/02701/1996/846 JGL 24/11/2017	2.927.036,50	0	0	2.927.036,50	2.927.036,50	0
S	2018	2499 COMPROMISOS PENDIENTES 2017	66.119,71	0	0	66.119,71	66.119,71	0
S	2018	2523 COMPROMISOS PENDIENTES 2017	13.500,00	0	0	13.500,00	13.500,00	0
S	2018	2557 COMPROMISOS PENDIENTES 2017	7.044,50	0	0	7.044,50	7.044,50	0
S	2018	2566 COMPROMISOS PENDIENTES 2017	101.756,81	0	0	101.756,81	101.756,81	0
S	2018	2569 COMPROMISO PTE 2017	36.451,51	0	0	36.451,51	729,03	0
S	2018	2570 COMPROMISO PTE 2017	92.972,76	0	0	92.972,76	0	0
S	2018	2572 COMPROMISOS PENDIENTES 2017	28.501,63	0	0	28.501,63	28.501,63	0
S	2018	2574 COMPROMISOS PENDIENTES 2017	130.000,00	0	0	130.000,00	130.000,00	0
S	2018	2575 COMPROMISOS PENDIENTES 2017	75.469,40	0	0	75.469,40	75.469,40	0
S	2018	2578 COMPROMISOS PENDIENTES 2017	5.357,66	0	0	5.357,66	5.357,66	0
S	2018	2579 COMPROMISOS PENDIENTES 2017	5.357,66	0	0	5.357,66	5.357,66	0
S	2018	2580 COMPROMISOS PENDIENTES 2017	11.361,41	0	0	11.361,41	11.361,41	0
S	2018	2581 COMPROMISOS PENDIENTES 2017	10.161,41	0	0	10.161,41	10.161,41	0
S	2018	2582 COMPROMISOS PENDIENTES 2017	62.824,21	0	0	62.824,21	62.824,21	0
S	2018	2585 COMPROMISOS PENDIENTES 2017	40.702,50	0	0	40.702,50	40.702,50	0
S	2018	2586 COMPROMISOS PENDIENTES 2017	38.032,79	0	0	38.032,79	38.032,79	0
S	2018	2631 COMPROMISO PTE 2017	2.061.537,11	0	0	2.061.537,11	2.061.537,11	0
S	2018	2633 COMPROMISO PTE 2017	13.148,38	0	0	13.148,38	13.148,38	0
S	2018	2634 COMPROMISO PTE 2017	189.000,00	0	0	189.000,00	189.000,00	0
S	2018	2649 COMPROMISOS PENDIENTES 2017	51.408,00	0	0	51.408,00	51.408,00	0
S	2018	2650 COMPROMISOS PENDIENTES 2017	69.357,42	0	0	69.357,42	69.357,42	0
S	2018	2651 COMPROMISOS PENDIENTES 2017	14.400,00	0	0	14.400,00	14.400,00	0
S	2018	2672 COMPROMISO PTE 2017	5.350,17	0	0	5.350,17	5.350,17	0
S	2018	2673 COMPROMISO PTE 2017	8.294,08	0	0	8.294,08	8.294,08	0
S	2018	2676 COMPROMISO PTE 2017	8.038,44	0	0	8.038,44	8.038,44	0
S	2018	2677 COMPROMISO PTE 2017	12.441,13	0	0	12.441,13	12.441,13	0
S	2018	2678 COMPROMISO PTE 2017	5.350,17	0	0	5.350,17	5.350,17	0
S	2018	2679 COMPROMISO PTE 2017	8.294,08	0	0	8.294,08	8.294,08	0
S	2018	2748 COMPROMISOS PENDIENTES 2017	51.408,00	0	0	51.408,00	51.408,00	0

Signat electrònicament per:

Antefirma	Nom	Data	Emissor cert	Núm. sèrie cert
CAP SERVICI - SERV. DE COMPTABILITAT	MARIA JOSE RAUSELL RUANO	13/05/2019	ACCVCA-120	3347378786970758870
INTERVENTOR/A DE COMPTABILITAT I PRESSUPOSTOS - INTERVENCIÓ DE COMPTABILITAT I PRES.	IRENE MARIA CHOVA GIL	13/05/2019	ACCVCA-120	5149048741752841136



Id. document: OwB8 iDpP Uu6D L5dh Urkq to82 oBM=  
 CÒPIA INFORMATIVA (NO VERIFICABLE EN SEU ELECTRÒNICA)

Tipo	Código		Descripción	Imp. Recibido Ejercicio Actual	Imp. Rec. Ejer. Ant.	Imp. Reint.	Imp. No Reintegrable	Imputado a Resultados (Ejercicio Actual)	Imputado a Resultado (Ejercicios Ant.)
S	2018	2749	COMPROMISOS PENDIENTES 2017	69.343,40	0	0	69.343,40	69.343,40	0
S	2018	2750	COMPROMISOS PENDIENTES 2017	14.400,00	0	0	14.400,00	14.400,00	0
S	2018	2754	COMPROMISOS PENDIENTES 2017	61.689,60	0	0	61.689,60	61.689,60	0
S	2018	2756	COMPROMISOS PENDIENTES 2017	85.864,32	0	0	85.864,32	85.864,32	0
S	2018	2773	CE PYTO CARISMAND	17.280,00	0	0	17.280,00	17.280,00	0
S	2018	2791	COMPROMISOS PENDIENTES 2017	7.319,64	0	0	7.319,64	7.319,64	0
S	2018	2792	COMPROMISOS PENDIENTES 2017	7.349,99	0	0	7.349,99	7.349,99	0
S	2018	2793	COMPROMISOS PENDIENTES 2017	7.307,92	0	0	7.307,92	7.307,92	0
S	2018	2795	COMPROMISOS PENDIENTES 2017	7.349,99	0	0	7.349,99	7.349,99	0
S	2018	2796	COMPROMISOS PENDIENTES 2017	7.349,99	0	0	7.349,99	7.349,99	0
S	2018	2797	COMPROMISOS PENDIENTES 2017	7.349,99	0	0	7.349,99	7.349,99	0
S	2018	2799	COMPROMISOS PENDIENTES 2017	7.322,34	0	0	7.322,34	7.322,34	0
S	2018	2801	COMPROMISOS PENDIENTES 2017	533.287,69	0	0	533.287,69	533.287,69	0
S	2018	2802	E/02902/2017/894 JFL 27/04/2018	7.380,36	0	0	7.380,36	7.380,36	0
S	2018	2803	E/02902/2017/894 JFL 27/04/2018	7.350,01	0	0	7.350,01	7.350,01	0
S	2018	2804	E/02902/2017/894 JFL 27/04/2018	7.392,08	0	0	7.392,08	7.392,08	0
S	2018	2805	E/02902/2017/894 JFL 27/04/2018	7.350,01	0	0	7.350,01	7.350,01	0
S	2018	2806	E/02902/2017/894 JFL 27/04/2018	7.350,01	0	0	7.350,01	7.350,01	0
S	2018	2807	E/02902/2017/894 JFL 27/04/2018	7.350,01	0	0	7.350,01	7.350,01	0
S	2018	2808	E/02902/2017/894 JFL 27/04/2018	7.350,01	0	0	7.350,01	7.350,01	0
S	2018	2809	E/02902/2017/894 JFL 27/04/2018	7.377,66	0	0	7.377,66	7.377,66	0
S	2018	2818	COMPROMISOS PENDIENTES 2017	8.635,33	0	0	8.635,33	8.635,33	0
S	2018	3848	E/01304/2017/12 JGL 08/06/2018	26.920,67	0	0	26.920,67	26.920,67	0
S	2018	4074	E/02410/2018/52 JGL 22/06/2018	6.000,00	0	0	6.000,00	6.000,00	0
S	2018	4075	E/02410/2018/52 JGL 22/06/2018	14.000,00	0	0	14.000,00	2.000,00	0
S	2018	4248	E/02901/2017/657 JGL 01/06/2018	15.000,00	0	0	15.000,00	15.000,00	0
S	2018	4322	E-02101-2017-251, VZ-5070, 29/06/2018	37.175,00	0	0	37.175,00	37.175,00	0
S	2018	4797	E/02902/2018/359 JGL 27/07/2018	2.139.436,19	0	0	2.139.436,19	2.139.417,47	0
S	2018	4803	E/02902/2018/358 JGL 27/07/2018	2.201.828,33	0	0	2.201.828,33	2.201.828,33	0
S	2018	4833	E/02001/2017/82 VZ-6080 30/07/2018	70.000,00	0	0	70.000,00	14.000,00	0
S	2018	4836	E/02501/2018/4 JGL 27/07/2018	55.000,00	0	0	55.000,00	55.000,00	0

Signat electrònicament per:

Antefirma	Nom	Data	Emissor cert	Núm. sèrie cert
CAP SERVICI - SERV. DE COMPTABILITAT	MARIA JOSE RAUSELL RUANO	13/05/2019	ACCVCA-120	3347378786970758870
INTERVENTOR/A DE COMPTABILITAT I PRESSUPOSTOS - INTERVENCIÓ DE COMPTABILITAT I PRES.	IRENE MARIA CHOVA GIL	13/05/2019	ACCVCA-120	5149048741752841136



Tipo	Código		Descripción	Imp. Recibido Ejercicio Actual	Imp. Rec. Ejer. Ant.	Imp. Reint.	Imp. No Reintegrable	Imputado a Resultados (Ejercicio Actual)	Imputado a Resultado (Ejercicios Ant.)
S	2018	4837	E/02501/2018/4 JGL 27/07/2018	55.020,00	0	0	55.020,00	55.020,00	0
S	2018	5118	E-02101-2017-251,VZ-6286,04/09/2018,MAYO	9.430,00	0	0	9.430,00	9.430,00	0
S	2018	5519	E-00910-2018-000014 ACT. CENS ELECT.2017	8.127,91	0	0	8.127,91	8.127,91	0
S	2018	5650	E/02101/2018/286 JGL 21/09/2018	14.558,19	0	0	14.558,19	14.558,19	0
S	2018	5652	E/02101/2018/286 JGL 21/09/2018	14.685,92	0	0	14.685,92	14.685,92	0
S	2018	5653	E/02101/2018/286 JGL 21/09/2018	8.353,64	0	0	8.353,64	8.353,64	0
S	2018	5667	E-01401-2018-2966	68.593,75	0	0	68.593,75	68.593,75	0
S	2018	5671	E-1401-2018-002966-00	10.000,00	0	0	10.000,00	0	0
S	2018	5677	E-01401-2018-2966	25.000,00	0	0	25.000,00	25.000,00	0
S	2018	5702	E-01401-2018-3159,JGL 21/09/2018	52.563,00	0	0	52.563,00	52.563,00	0
S	2018	5703	E-01401-2018-3159,JGL 21/09/2018	17.250,00	0	0	17.250,00	17.250,00	0
S	2018	5704	E-01401-2018-3159,JGL 21/09/2018	8.000,00	0	0	8.000,00	0	0
S	2018	5706	E-01401-2018-3034	167.450,00	0	0	167.450,00	167.450,00	0
S	2018	5707	E-01401-2018-003034	23.300,00	0	0	23.300,00	23.300,00	0
S	2018	5708	E-01401-2018-003034	38.000,00	0	0	38.000,00	0	0
S	2018	5911	E-02501-2018-3,JGL 05/10/2018	16.466,00	0	0	16.466,00	16.466,00	0
S	2018	6008	E/03602/2016/189 JGL 19/10/2018	19.138,20	0	0	19.138,20	19.138,20	0
S	2018	6090	E-02902-2014-113,JGL 26/10/2018	6.180,50	0	0	6.180,50	6.180,50	0
S	2018	6091	E-02902-2014-113, JGL 26/10/2018	11.526,77	0	0	11.526,77	11.526,77	0
S	2018	6141	E/01905/2018/224 JGL 31/10/2018	12.361,72	0	0	12.361,72	0	0
S	2018	6233	C.ATE E/03404/2017/473 VZ8027 05/11/2018	92.972,76	0	0	92.972,76	0	0
S	2018	6604	E/02201/2018/72 JGL 16/11/2018	2.206.001,88	0	0	2.206.001,88	2.206.001,88	0
S	2018	6605	E/02201/2018/72 JGL 16/11/2018	62.755,34	0	0	62.755,34	62.755,34	0
S	2018	6606	E/02201/2018/72 JGL 16/11/2018	1.203.381,72	0	0	1.203.381,72	1.203.381,72	0
S	2018	6607	E/02201/2018/72 JGL 16/11/2018	761.254,46	0	0	761.254,46	761.254,46	0
S	2018	6608	E/02201/2018/72 JGL 16/11/2018	7.927,02	0	0	7.927,02	7.927,02	0
S	2018	6609	E/02201/2018/72 JGL 16/11/2018	5.979,46	0	0	5.979,46	5.979,46	0
S	2018	6610	E/02201/2018/72 JGL 16/11/2018	49.775,72	0	0	49.775,72	49.775,72	0
S	2018	6611	E/02201/2018/72 JGL 16/11/2018	116.420,76	0	0	116.420,76	116.420,76	0
S	2018	6612	E/02201/2018/72 JGL 16/11/2018	123.529,42	0	0	123.529,42	123.529,42	0
S	2018	6613	E/02201/2018/72 JGL 16/11/2018	58.323,96	0	0	58.323,96	58.323,96	0
S	2018	6614	E/02201/2018/72 JGL 16/11/2018	35.000,00	0	0	35.000,00	35.000,00	0
S	2018	6615	E/02201/2018/72 JGL 16/11/2018	251.888,00	0	0	251.888,00	251.888,00	0

Signat electrònicament per:

Antefirma	Nom	Data	Emissor cert	Núm. sèrie cert
CAP SERVICI - SERV. DE COMPTABILITAT	MARIA JOSE RAUSELL RUANO	13/05/2019	ACCVCA-120	3347378786970758870
INTERVENTOR/A DE COMPTABILITAT I PRESSUPOSTOS - INTERVENCIO DE COMPTABILITAT I PRES.	IRENE MARIA CHOVA GIL	13/05/2019	ACCVCA-120	5149048741752841136





Id. document: 0wB8 iDpP Uu6D L5dfh Urkq to82 oBM=  
CÒPIA INFORMATIVA (NO VERIFICABLE EN SEU ELECTRÒNICA)

Tipo	Código		Descripción	Imp. Recibido Ejercicio Actual	Imp. Rec. Ejer. Ant.	Imp. Reint.	Imp. No Reintegrable	Imputado a Resultados (Ejercicio Actual)	Imputado a Resultado (Ejercicios Ant.)
S	2018	6616	E/02201/2018/72 JGL 16/11/2018	79.365,00	0	0	79.365,00	79.365,00	0
S	2018	6617	E/02201/2018/72 JGL 16/11/2018	67.151,50	0	0	67.151,50	67.151,50	0
S	2018	6618	E/02201/2018/72 JGL 16/11/2018	328.581,50	0	0	328.581,50	328.581,50	0
S	2018	6619	E/02201/2018/72 JGL 16/11/2018	310.219,00	0	0	310.219,00	310.219,00	0
S	2018	6620	E/02201/2018/72 JGL 16/11/2018	288.125,50	0	0	288.125,50	288.125,50	0
S	2018	6621	E/02201/2018/72 JGL 16/11/2018	252.856,50	0	0	252.856,50	252.856,50	0
S	2018	6835	E/02902/2018/358 VZ-10444 14/12/2018	2.147.289,62	0	0	2.147.289,62	2.147.289,62	0
S	2018	6844	E-02902-2018-359-JGL 05/12/2018	1.626.043,83	0	0	1.626.043,83	1.626.043,83	0
S	2018	7005	E/01801/2018/3927 Y 4687 04 Y 21/12/18	1.546.800,00	0	0	1.546.800,00	1.546.800,00	0
S	2018	7086	E/01801/2018/3927 Y 4687 04 Y 21/12/18	6.000.000,00	0	0	6.000.000,00	6.000.000,00	0
S	2018	7101	E-02101-2017-251,VZ- 12198,21/12/2018	9.430,00	0	0	9.430,00	9.430,00	0
S	2018	7124	E-02101-2018-287,JGL 28/12/2018	59.130,00	0	0	59.130,00	59.130,00	0
S	2018	7125	E-02101-2018-287, JGL 28/12/2018	37.965,00	0	0	37.965,00	37.965,00	0
S	2018	7126	E-02101-2018-287,JGL 28/12/2018	29.080,00	0	0	29.080,00	29.080,00	0
S	2018	7127	E-02101-2018-287,JGL 28/12/2018	57.065,00	0	0	57.065,00	57.065,00	0
S	2018	7136	E-02902-2017-894,VZ- 476,14/01/2019	7.349,99	0	0	7.349,99	7.349,99	0
T	2018	1036	PARTIC.FDO.COMPL.FINANC.A CTA ENERO 2018	22.868.737,67	0	0	22.868.737,67	22.868.737,67	0
T	2018	1037	COMPENSAC.REFORMA IAE A CTA ENERO 2018	1.945.375,53	0	0	1.945.375,53	1.945.375,53	0
T	2018	1038	COMPENSAC.ADICIONAL IAE A CTA ENERO 2018	328.581,10	0	0	328.581,10	328.581,10	0
T	2018	1376	PARTIC.FDO.COMPL.FINANC.CT A FEBRERO 2018	22.868.737,67	0	0	22.868.737,67	22.868.737,67	0
T	2018	1377	COMPENSAC.REFORMA IAE A CTA FEBRERO 2018	1.945.375,53	0	0	1.945.375,53	1.945.375,53	0
T	2018	1378	COMPENSAC.ADICIONAL IAE CTA FEBRERO 2018	328.581,10	0	0	328.581,10	328.581,10	0
T	2018	1706	COMP.C.DOCE2016 E/H4950/17/500964 VZ1978	151.470,45	0	0	151.470,45	151.470,45	0
T	2018	1910	PARTIC.FDO.COMPL.FINANC.A CTA MARZO 2018	22.868.737,67	0	0	22.868.737,67	22.868.737,67	0
T	2018	1911	COMPENSAC.REFORMA IAE A CTA MARZO 2018	1.945.375,53	0	0	1.945.375,53	1.945.375,53	0
T	2018	1912	COMPENSAC.ADICIONAL IAE A CTA MARZO 2018	328.581,10	0	0	328.581,10	328.581,10	0
T	2018	2432	PART.FDO.COMPL.FINANC.A CTA ABRIL 2018	22.868.737,67	0	0	22.868.737,67	22.868.737,67	0
T	2018	2433	COMPENSAC.REFORMA IAE A CTA ABRIL 2018	1.945.375,53	0	0	1.945.375,53	1.945.375,53	0
T	2018	2434	COMPENSAC.ADICIONAL IAE A CTA ABRIL 2018	328.581,10	0	0	328.581,10	328.581,10	0
T	2018	2448	E/04301/2018/66 VZ-3016 26/04/2018	1.582.353,00	0	0	1.582.353,00	1.582.353,00	0
T	2018	3241	PARTIC.FDO.COMPL.FINANC.A	22.868.737,67	0	0	22.868.737,67	22.868.737,67	0

Signat electrònicament per:

Antefirma	Nom	Data	Emissor cert	Núm. sèrie cert
CAP SERVICI - SERV. DE COMPTABILITAT	MARIA JOSE RAUSELL RUANO	13/05/2019	ACCVCA-120	3347378786970758870
INTERVENTOR/A DE COMPTABILITAT I PRESSUPOSTOS - INTERVENCIO DE COMPTABILITAT I PRES.	IRENE MARIA CHOVA GIL	13/05/2019	ACCVCA-120	5149048741752841136



Id. document: OwB8 dPp Uu6D L5dfh Urkq to82 oBM=  
CÒPIA INFORMATIVA (NO VERIFICABLE EN SEU ELECTRÒNICA)

Tipo	Código	Descripción	Imp. Recibido Ejercicio Actual	Imp. Rec. Ejer. Ant.	Imp. Reint.	Imp. No Reintegrable	Imputado a Resultados (Ejercicio Actual)	Imputado a Resultado (Ejercicios Ant.)
		CTA MAYO 2018						
T	2018	3242 COMPENSAC.REFORMA IAE A CTA MAYO 2018	1.945.375,53	0	0	1.945.375,53	1.945.375,53	0
T	2018	3243 COMPENSAC.ADICIONAL IAE A CTA MAYO 2018	328.581,10	0	0	328.581,10	328.581,10	0
T	2018	4175 PARTIC.FDO.COMPL.FINANC.A CTA JUNIO-2018	22.868.737,67	0	0	22.868.737,67	22.868.737,67	0
T	2018	4176 COMPENSAC.REFORMA IAE A CTA JUNIO-2018	1.945.375,53	0	0	1.945.375,53	1.945.375,53	0
T	2018	4177 COMPENSAC.ADICIONAL IAE A CTA JUNIO-2018	328.581,10	0	0	328.581,10	328.581,10	0
T	2018	4643 E/04301/2018/115 VZ-5652 19/07/2018	791.176,50	0	0	791.176,50	791.176,50	0
T	2018	4749 EMSHI E/02701/12/162 VZ-5760 AG.BR.2018	197.078,93	0	0	197.078,93	197.078,93	0
T	2018	4816 PARTIC.FDO.COMPL.FINANC.A CTA JULIO 2018	24.993.985,44	0	0	24.993.985,44	24.993.985,44	0
T	2018	4817 COMPENSAC.REFORMA IAE A CTA JULIO 2018	2.126.164,04	0	0	2.126.164,04	2.126.164,04	0
T	2018	4818 COMPENSAC.ADICIONAL IAE A CTA JULIO 2018	359.080,59	0	0	359.080,59	359.080,59	0
T	2018	5279 PARTIC.FDO.COMPL.FINANC. CTA AGOSTO 2018	24.993.985,44	0	0	24.993.985,44	24.993.985,44	0
T	2018	5280 COMPENSAC.REFORMA IAE A CTA AGOSTO 2018	2.126.164,04	0	0	2.126.164,04	2.126.164,04	0
T	2018	5282 COMPENSAC.ADICIONAL IAE CTA AGOSTO 2018	359.080,59	0	0	359.080,59	359.080,59	0
T	2018	5565 PARTIC.FDO.COMPLE.FINANC.A CTA SEPT-2018	24.993.985,44	0	0	24.993.985,44	24.993.985,44	0
T	2018	5569 COMPENSAC.REFORMA IAE A CTA SEPT-2018	2.126.164,04	0	0	2.126.164,04	2.126.164,04	0
T	2018	5580 COMPENSAC.ADICIONAL IAE A CTA SEPT-2018	359.080,59	0	0	359.080,59	359.080,59	0
T	2018	5643 E-04302-2018-15 JGL LIQ. DEF. 2016	377.863,56	0	0	377.863,56	377.863,56	0
T	2018	5644 E-04302-2018-15 JGL LIQ. DEF. 2016	37.537,24	0	0	37.537,24	37.537,24	0
T	2018	6124 PARTIC.FDO.COMPL.FINANC.A CTA OCT.2018	24.993.985,44	0	0	24.993.985,44	24.993.985,44	0
T	2018	6125 COMPENSAC.REFORMA IAE A CTA OCT.2018	2.126.164,04	0	0	2.126.164,04	2.126.164,04	0
T	2018	6126 COMPENSAC.ADICIONAL IAE A CTA OCT.2018	359.080,59	0	0	359.080,59	359.080,59	0
T	2018	6634 PARTIC.FDO.COMPL.FINANC.A CTA NOV.2018	24.993.985,44	0	0	24.993.985,44	24.993.985,44	0
T	2018	6635 COMPENSAC.REFORMA IAE A CTA NOV.2018	2.126.164,04	0	0	2.126.164,04	2.126.164,04	0
T	2018	6636 COMPENSAC.ADICIONAL IAE A CTA NOV.2018	359.080,59	0	0	359.080,59	359.080,59	0
T	2018	6662 E-2701-2012-162_VZ8165 16/11/18	1.482.864,71	0	0	1.482.864,71	1.482.864,71	0
T	2018	6975 PARTIC.FDO.COMPL.FINANC.A CTA DIC-2018	24.993.985,44	0	0	24.993.985,44	24.993.985,44	0
T	2018	6976 COMPENSAC.REFORMA IAE A CTA DIC-2018	2.126.164,04	0	0	2.126.164,04	2.126.164,04	0
T	2018	6978 COMPENSAC.ADICIONAL IAE A CTA DIC-2018	359.080,59	0	0	359.080,59	359.080,59	0
T	2018	7085 E/04301/2018/173 VZ-241 04/01/2019	791.176,50	0	0	791.176,50	791.176,50	0
T	2018	7129 E-02701-2017-615,VZ-12203,21/12/2018	75.524,85	0	0	75.524,85	75.524,85	0

Signat electrònicament per:

Antefirma	Nom	Data	Emissor cert	Núm. sèrie cert
CAP SERVICI - SERV. DE COMPTABILITAT	MARIA JOSE RAUSELL RUANO	13/05/2019	ACCVCA-120	3347378786970758870
INTERVENTOR/A DE COMPTABILITAT I PRESSUPOSTOS - INTERVENCIÓ DE COMPTABILITAT I PRES.	IRENE MARIA CHOVA GIL	13/05/2019	ACCVCA-120	5149048741752841136



Tipo	Código		Descripción	Imp. Recibido Ejercicio Actual	Imp. Rec. Ejer. Ant.	Imp. Reint.	Imp. No Reintegrable	Imputado a Resultados (Ejercicio Actual)	Imputado a Resultado (Ejercicios Ant.)
T	2018	7203	E/04301/2019/7 REG.Y CIERRE EJERCICIO	982.082,83	0	0	982.082,83	982.082,83	0
T	2018	7206	Transf. OOAA y fundaciones - superávit ppto 2017 E/04301/2019/7	338.994,01	0	0	338.994,01	338.994,01	0
T	2018	7207	Transf. OOAA y fundaciones - superávit ppto 2017 E/04301/2019/8	6.798,49	0	0	6.798,49	6.798,49	0
T	2018	7208	Transf. OOAA y fundaciones - superávit ppto 2017 E/04301/2019/9	82.454,82	0	0	82.454,82	82.454,82	0
T	2018	7209	Transf. OOAA y fundaciones - superávit ppto 2017 E/04301/2019/10	641.415,31	0	0	641.415,31	641.415,31	0
T	2018	7210	Transf. OOAA y fundaciones - superávit ppto 2017 E/04301/2019/11	678.984,08	0	0	678.984,08	678.984,08	0
T	2018	7211	Transf. OOAA y fundaciones - superávit ppto 2017 E/04301/2019/12	264.572,03	0	0	264.572,03	264.572,03	0
T (op)	2018	30574	Formalización Parcela c/ Castellonet	2.109.169,65				2.109.169,65	
T (op)	2018	33051	Formalización Parcela Azagador de la T.	13.436,70				13.436,70	
S (op)	2018		Donación Nuda propiedad vivienda en c/ Penyalgosa 9	60.885,00			60.885,00	1.217,70	
D (T)	2018	40470	Devolución convenio GVA Transp. Interurbano CI 2016 / 4984	-5.565,12				-5.565,12	
D (T)	2018	46572	Dev. Regularización PG 2006/130 OC 2006/3533	-31.252,60				-31.252,60	
D (T)	2018	46575	Dev. Regularización PG 2006/130 OC 2006/3531	-20.489,27				-20.489,27	
D (T)	2018	46576	Dev. Regularización PG 2006/130 OC 2006/3532	-6.082,38				-6.082,38	
D (T)	2018	46577	Dev. Regularización PG 2006/130 OC 2006/3534	-11.942,61				-11.942,61	
D (T)	2018	76597	Dev. Regularización PG 2006/132 OC 2003/4262	-9.275,98				-9.275,98	
D (T)	2018	76598	Dev. Regularización PG 2006/132 OC 2003/4263	-74.911,20				-74.911,20	
D (T)	2018	76600	Dev. Regularización PG 2006/132 OC 2003/4269	-9.856,10				-9.856,10	
D (T)	2018	10790 8	Dev. Regularización PG 2008/135 OC 2008/1551	-31.351,63				-31.351,63	
Resto transferencias y subvenciones recibidas				37.740,54	0,00	0,00	35.842,26	36.760,26	21.359,85
<b>Total</b>				<b>358.513.776,51</b>	<b>0,00</b>	<b>0,00</b>	<b>356.589.998,77</b>	<b>358.095.080,49</b>	<b>21.359,85</b>

### Subvenciones: imputación al resultado del ejercicio.

En el presente ejercicio, la imputación contable de las subvenciones recibidas se ha realizado de forma automatizada, a través del módulo de subvenciones recibidas habilitado a tal efecto en el Sistema informático municipal SIEM, tras la puesta a disposición del mismo por el SERTIC.

Signat electrònicament per:

Antefirma	Nom	Data	Emissor cert	Núm. sèrie cert
CAP SERVICI - SERV. DE COMPTABILITAT	MARIA JOSE RAUSELL RUANO	13/05/2019	ACCVCA-120	3347378786970758870
INTERVENTOR/A DE COMPTABILITAT I PRESSUPOSTOS - INTERVENCIÓ DE COMPTABILITAT I PRES.	IRENE MARIA CHOVA GIL	13/05/2019	ACCVCA-120	5149048741752841136



**Subvencions para financiar activos corrientes y gastos. Imputación al resultado del ejercicio.**

En primer lugar, el proceso realizado ha consistido en el traslado de los saldos de las cuentas 9411 “Ingresos de subvenciones para la financiación de activos corrientes y gastos” a la cuenta 131 “Subvenciones para la financiación de Activos corrientes y gastos”, por importe 31.939.037,22 €. El proceso automático ha generado la operación contable 2018/136487.

En segundo lugar, se ha realizado el registro contable correspondiente a la imputación al patrimonio neto de las subvenciones recibidas, mediante cargo a la cuenta 131 “Subvenciones para la financiación de activos corrientes y gastos, con abono a la cuenta 8411 “Imputación de subvenciones para la financiación de activos corrientes y gastos, del resto de entidades”, por importe de 31.939.037,22 €, generando la operación contable 2018/136488.

La cuenta 131 “Subvenciones para la financiación de activos corrientes y gastos” recoge las subvenciones recibidas para la financiación de activos corrientes y gastos contabilizados directamente en el Patrimonio Neto, hasta que se produzca su traspaso a la cuenta de Resultado Económico Patrimonial.

Finalmente, se ha realizado la imputación a la cuenta del resultado económico-patrimonial de las subvenciones imputadas al ejercicio, realizándose un abono en la cuenta 7541 “Subvenciones para activos corrientes y gastos imputadas al ejercicio, del resto de entidades”, con cargo a la cuenta 8411 “Imputación de subvenciones para la financiación de activos corrientes y gastos, del resto de entidades”, por importe de 31.939.037,22 €.

Al tratarse de subvenciones recibidas para financiar gastos, el criterio de imputación utilizado ha coincidido con el grado de ejecución y devengo de las obligaciones reconocidas asociadas a los proyectos de gasto con financiación afectada.

Se adjunta como **ANEXO nº 4.1** el detalle de la imputación al resultado del ejercicio, indicando para cada subvención, identificada por el número de contraído, el compromiso firme de aportación, los derechos reconocidos en el ejercicio, el importe devuelto y finalmente el importe imputado al resultado del ejercicio.

**Subvenciones para financiar inmovilizado no financiero y activos en estado de venta. Imputación al resultado del ejercicio.**

En el ejercicio 2018 se han considerado como no reintegrables todos los reconocimientos de derechos de subvenciones recibidas para financiar inmovilizado no financiero, contabilizadas en la cuenta 9401. En este caso, al tratarse de subvenciones recibidas para la adquisición de inmovilizado, el criterio utilizado para su

Signat electrònicament per:

Antefirma	Nom	Data	Emissor cert	Núm. sèrie cert
CAP SERVICI - SERV. DE COMPTABILITAT	MARIA JOSE RAUSELL RUANO	13/05/2019	ACCVCA-120	3347378786970758870
INTERVENTOR/A DE COMPTABILITAT I PRESSUPOSTOS - INTERVENCIÓ DE COMPTABILITAT I PRES.	IRENE MARIA CHOVA GIL	13/05/2019	ACCVCA-120	5149048741752841136



imputación coincide con la amortización del bien asociado, en proporción a su vida útil y con el mismo método de amortización, o en su caso, cuando se produzca la enajenación o baja en inventario.

Del mismo modo que para las subvenciones que financian gasto corriente, el proceso realizado ha consistido en el traslado de los saldos de la cuenta 9401 “Ingresos de subvenciones para la financiación de inmovilizado no financiero y activos en estado de venta” con abono a la cuenta 130 “subvenciones para la financiación de inmovilizado no financiero”.

La citada cuenta 9401, presentaba un saldo a cierre del ejercicio de 436.642,75 €, de los cuales 374.758,75 € correspondían a derechos reconocidos por subvenciones recibidas y el resto a operaciones patrimoniales (donaciones).

El proceso automatizado de traslado de saldos de subvenciones a cuentas patrimonio neto, se ha realizado por importe de 374.758,75 € (derechos reconocidos por subvenciones recibidas), generando la operación contable 2018/136487. Adicionalmente, se han realizado manualmente las operaciones 2018/136489 y 2018/136490 por importe 60.885,00 € y 999,00 € respectivamente, correspondientes a las operaciones patrimoniales sin incidencia presupuestaria.

En segundo lugar, se ha realizado el registro contable correspondiente a la imputación al patrimonio neto de las subvenciones recibidas, mediante cargo a la cuenta 130 “Subvenciones para la financiación del inmovilizado no financiero y de activos en estado de venta” con abono a la cuenta 8401 “Imputación de subvenciones para la financiación del inmovilizado no financiero y de activos en estado de venta” por importe de 39.306,58 €, tras aplicar los criterios de imputación señalados para este tipo de subvenciones.

Finalmente, se ha realizado la imputación a la cuenta del resultado económico-patrimonial realizándose un abono en la cuenta 75301 “Subvenciones para la financiación del inmovilizado no financiero y de activos en estado de venta imputadas al ejercicio”, con cargo a la cuenta 8401 “Imputación de subvenciones para la financiación del inmovilizado no financiero y activos en estado de venta”, por importe de 39.306,58 € (operaciones contables 2018/136488 y 2018/136491), correspondiendo 17.946,73 € a la imputación de los importes recibidos en el ejercicio y 21.359,85 € a los recibidos en ejercicios anteriores.

Se adjunta como **ANEXO nº 4.2** el cálculo de la imputación al resultado del ejercicio, indicando para cada subvención, identificada por el número de contraído, y asociada a un proyecto de gasto, el compromiso de ingreso, los derechos reconocidos en el ejercicio, el importe devuelto, el acumulado de imputaciones realizadas en ejercicios anteriores y la imputación al resultado del ejercicio 2018, así como el bien asociado con indicación del número de años en que se debe imputar el ingreso en correlación con el número de años a amortizar, en el caso de que se trate de bienes amortizables.

Signat electrònicament per:

Antefirma	Nom	Data	Emissor cert	Núm. sèrie cert
CAP SERVICI - SERV. DE COMPTABILITAT	MARIA JOSE RAUSELL RUANO	13/05/2019	ACCVCA-120	3347378786970758870
INTERVENTOR/A DE COMPTABILITAT I PRESSUPOSTOS - INTERVENCIÓ DE COMPTABILITAT I PRES.	IRENE MARIA CHOVA GIL	13/05/2019	ACCVCA-120	5149048741752841136



## 15.2 Transferencias y subvenciones concedidas

Se detallan en el **ANEXO 4.3** las subvenciones concedidas en el ejercicio 2018 por importe igual o superior a 50.000,00 euros, entendiéndose que las de menor importe no son significativas, asciendiendo las mismas a un total de 130.405.662,17 euros.

El importe total de las transferencias y subvenciones concedidas asciende a 153.575.619,98 euros.

## 16.- Provisiones y contingencias.

Durante el ejercicio se ha procedido a dotar una provisión para derechos de difícil o dudoso cobro por importe 139.335.774,04 €, según operación contable 2018/136425, dando así cumplimiento a lo dispuesto en el artículo 193 bis del Texto Refundido de las Haciendas Locales.

Un pasivo contingente es una obligación posible, surgida a raíz de sucesos pasados, cuya existencia ha de ser confirmada sólo por la ocurrencia, o en su caso por la no ocurrencia, de uno o más acontecimientos inciertos en el futuro, que no están enteramente bajo el control de la entidad; o bien, una obligación presente, surgida a raíz de sucesos pasados, que no se ha reconocido contablemente porque no es probable que la entidad tenga que satisfacerla o porque el importe de la obligación no puede ser valorado con la suficiente fiabilidad. En este caso, la entidad local no debe proceder al reconocimiento de ningún pasivo contingente en el balance.

Al objeto de ofrecer la información preceptiva en la presente memoria, se ha solicitado a los Servicios Centrales Técnicos y a la Asesoría Jurídica la identificación de aquellas obligaciones posibles que el Ayuntamiento de València tendría que soportar producida una determinada situación, sin que hasta el cierre de la presente, haya sido informado dicho extremo.

Por otra parte, se mantiene la circunstancia informada en ejercicios precedentes, de la existencia de una serie de obligaciones asumidas por el Ayuntamiento de València, previstas en los convenios suscritos con la Entidad de Infraestructuras de la Generalitat EIGE (en la actualidad atribuible a Ferrocarrils de la Generalitat València (FGV) dada su condición de administrador de las infraestructuras de transporte ferroviario y tranviario), que consisten en la realización de procesos de planificación y gestión urbanística necesarios para generar los recursos económicos que permitan recuperar la inversión de las actuaciones objeto de estos convenios.

Si bien, estas obligaciones están cifradas en 83.759.852,19 € y no se encuentran consignadas en el presupuesto vigente, el compromiso municipal consiste en la repercusión del canon de urbanización a los

Signat electrònicament per:

Antefirma	Nom	Data	Emissor cert	Núm. sèrie cert
CAP SERVICI - SERV. DE COMPTABILITAT	MARIA JOSE RAUSELL RUANO	13/05/2019	ACCVCA-120	3347378786970758870
INTERVENTOR/A DE COMPTABILITAT I PRESSUPOSTOS - INTERVENCIÓ DE COMPTABILITAT I PRES.	IRENE MARIA CHOVA GIL	13/05/2019	ACCVCA-120	5149048741752841136



propietarios del Sector, que son los auténticos beneficiarios de las obras de urbanización, y en su caso la financiación de un porcentaje de la inversión, mediante la enajenación del excedente de aprovechamiento obtenido con motivo de la gestión urbanística, es por ello que no se considera necesario dotar provisión alguna, procediéndose a informar en la memoria.

## 17.- Información sobre el medio ambiente

### 17.1 Obligaciones reconocidas

Programa	Descripción	Importe
1710	Parques y Jardines	48.505.948,62 €
1721	Protección contra la contaminación acústica, lumínica, atmosférica	1.273.830,86 €
1722	Calidad ambiental, energías renovables, cambio climático	686.604,29 €
1723	Playas	1.516.872,93 €
1724	Protección Medio Ambiente. Devesa Albufera	2.516.855,49 €

### 17.2 Importe beneficios fiscales por razones medioambientales

Los beneficios fiscales por razones medioambientales concedidos en el ejercicio 2018 han afectado al Impuesto sobre Vehículos de Tracción Mecánica (IVTM) y al Impuesto sobre Construcciones, Instalaciones y Obras (ICIO), ascendiendo el importe total bonificado a 62.339,93 €, según el siguiente detalle:

- Importe bonificado 75% vehículos eléctricos e híbridos IVTM: 26.845,42€
- Importe bonificado 30% vehículos gasolina sin plomo IVTM: 14,84€
- Importe bonificado 75% vehículos gas natural IVTM: 412,93€
- Importe bonificado 95% aprovechamiento térmico ICIO: 35.066,74€

## 18.- Activos en estado de venta

El Ayuntamiento de València no tiene Activos en estado de venta en el ejercicio 2018. Al objeto de completar la adaptación al Plan contable de 2013, se ha solicitado a los servicios municipales responsables de la gestión patrimonial y del Inventario General de Bienes la identificación de aquellos elementos patrimoniales que figurando registrados como "Inmovilizado material" procediera su reclasificación a la nueva categoría contable de Activos en estado de venta.

Signat electrònicament per:

Antefirma	Nom	Data	Emissor cert	Núm. sèrie cert
CAP SERVICI - SERV. DE COMPTABILITAT	MARIA JOSE RAUSELL RUANO	13/05/2019	ACCVCA-120	3347378786970758870
INTERVENTOR/A DE COMPTABILITAT I PRESSUPOSTOS - INTERVENCIO DE COMPTABILITAT I PRES.	IRENE MARIA CHOVA GIL	13/05/2019	ACCVCA-120	5149048741752841136



En el supuesto de su reclasificación, el activo deberá ser traspasado a la cuenta 380 "Activos en estado de venta" y su tratamiento contable será como existencias y no serán objeto de amortización, pero sí de deterioro de valor.

### 19.-Presentación por actividades de la cuenta del resultado económico patrimonial

GASTOS (GRUPO DE PROGRAMAS)	EJERCICIO 2018	EJERCICIO 2017	INGRESOS	EJERCICIO 2018	EJERCICIO 2017
011 Deuda Pública	10.400.800,95	9.076.784,86	Ingresos de gestión ordinaria	830.193.301,07	827.639.308,09
132 Seguridad Y Orden Público	84.115.998,79	81.652.737,68	Ingresos financieros	142.119.867,65	118.468.107,51
133 Ordenación del tráfico y del estacionamiento	18.811.449,63	18.105.524,63	Otros ingresos	5.528.640,27	39.889.132,89
136 Servicio de prevención y extinción de incendios	23.234.894,65	23.190.744,49			
151 Urbanismo: planeamiento, gestión, ejecución y disciplina urbanística	15.700.666,59	15.893.781,20			
152 Vivienda	3.779.711,92	2.476.041,16			
153 Vías públicas	0,00	2.591,04			
155 Vías públicas	3.890.498,91	3.914.517,73			
160 Alcantarillado	13.373.667,02	14.012.775,15			
161 Abastecimiento domiciliario de agua potable	3.477.106,79	3.664.628,83			
162 Recogida, gestión y tratamiento de residuos	29.409.703,30	28.158.201,84			
163 Limpieza viaria	38.562.884,76	37.791.907,78			
164 Cementerio y servicios funerarios	2.174.087,61	2.166.309,90			
165 Alumbrado público	12.903.661,87	13.723.542,67			
171 Parques y jardines	26.191.935,06	26.536.434,59			
172 Protección y mejora del medio ambiente	5.754.057,07	5.696.356,50			
211 Pensiones	4.927,97	5.637,59			
231 Asistencia social primaria	70.760.137,15	65.391.004,55			
241 Fomento del Empleo	19.563.809,44	12.054.551,68			
311 Protección de la salubridad pública	5.627.029,40	5.290.977,93			
323 Funcionamiento de centros docentes de enseñanza preescolar y primaria y educación especial	22.883.107,67	21.487.530,61			
326 Servicios complementarios de educación	8.481.095,68	8.400.326,68			
330 Administración general de cultura	18.742.241,50	18.786.046,33			
332 Bibliotecas y Archivos	796.971,28	776.865,16			
334 Promoción cultural	13.402.368,90	10.691.328,84			
336 Protección y gestión del Patrimonio Histórico-Artístico	6.072.198,95	5.749.690,78			
337 Instalaciones de ocupación del tiempo libre	3.182.642,07	3.665.220,98			
338 Fiestas populares y festejos	8.465.214,28	8.190.890,83			
341 Promoción y fomento del deporte	14.020.057,04	14.244.724,33			
410 Administración general de agricultura, ganadería y pesca	1.311.869,41	1.365.380,78			
431 Comercio	3.608.581,40	3.660.290,16			
432 Información y promoción turística	6.469.347,06	6.054.938,41			
441 Transporte de viajeros	51.574.654,63	44.691.043,24			
491 Sociedad de la información	1.557.274,97	1.231.762,14			
492 Gestión del conocimiento	3.171.443,31	3.917.764,75			
493 Protección de consumidores y usuarios	586.615,77	598.545,63			
912 Órganos de gobierno	11.910.263,17	12.129.894,84			
920 Administración General	43.932.291,38	43.945.588,90			
923 Información básica y estadística	2.050.496,99	1.919.636,89			
924 Participación ciudadana	6.528.275,36	5.645.769,37			
925 Atención a los ciudadanos	462.883,18	469.569,90			
926 Comunicaciones internas	1.906.298,33	2.101.515,35			
931 Política económica y fiscal	5.915.417,14	5.313.317,84			
932 Gestión del sistema tributario	5.780.437,73	5.364.244,70			
933 Gestión del patrimonio	3.596.795,96	3.605.042,29			
934 Gestión de la deuda y de la tesorería	5.245.832,01	4.891.536,23			
<b>Total gastos presupuestarios</b>	<b>639.391.704,05</b>	<b>607.703.517,76</b>			

Signat electrònicament per:

Antefirma	Nom	Data	Emissor cert	Núm. sèrie cert
CAP SERVICI - SERV. DE COMPTABILITAT	MARIA JOSE RAUSELL RUANO	13/05/2019	ACCVCA-120	3347378786970758870
INTERVENTOR/A DE COMPTABILITAT I PRESSUPOSTOS - INTERVENCIO DE COMPTABILITAT I PRES.	IRENE MARIA CHOVA GIL	13/05/2019	ACCVCA-120	5149048741752841136





Id. document: 0wB8 iDpP Uu6D L5dfh Urkq to82 oBM=  
CÓPIA INFORMATIVA (NO VERIFICABLE EN SEU ELECTRÒNICA)

GASTOS (GRUPO DE PROGRAMAS)	EJERCICIO 2018	EJERCICIO 2017	INGRESOS	EJERCICIO 2018	EJERCICIO 2017
011 Deuda Pública	3.148.254,85	3.094.769,04			
132 Seguridad Y Orden Público	25.461.366,11	27.839.853,90			
133 Ordenación del tráfico y del estacionamiento	5.694.103,54	6.173.156,89			
136 Servicio de prevención y extinción de incendios	7.033.051,59	7.906.984,59			
151 Urbanismo: planeamiento, gestión, ejecución y disciplina urbanística	4.752.489,73	5.419.053,41			
152 Vivienda	1.144.094,23	844.216,94			
153 Vías públicas	0,00	883,43			
155 Vías públicas	1.177.628,73	1.334.671,74			
160 Alcantarillado	4.048.122,08	4.777.716,27			
161 Abastecimiento domiciliario de agua potable	1.052.497,63	1.249.471,04			
162 Recogida, gestión y tratamiento de residuos	8.902.126,04	9.600.660,65			
163 Limpieza viaria	11.672.734,57	12.885.314,33			
164 Cementerio y servicios funerarios	658.082,19	738.612,73			
165 Alumbrado público	3.905.854,58	4.679.101,20			
171 Parques y jardines	7.928.128,50	9.047.712,09			
172 Protección y mejora del medio ambiente	1.741.715,68	1.942.197,37			
211 Pensiones	1.491,66	1.922,16			
231 Asistencia social primaria	21.418.633,60	22.295.345,69			
241 Fomento del Empleo	5.921.837,96	4.110.051,51			
311 Protección de la salubridad pública	1.703.265,23	1.803.981,80			
323 Funcionamiento de centros docentes de enseñanza preescolar y primaria y educación especial	6.926.567,96	7.326.266,45			
326 Servicios complementarios de educación	2.567.172,54	2.864.127,70			
330 Administración general de cultura	5.673.154,68	6.405.183,71			
332 Bibliotecas y Archivos	241.238,03	264.875,53			
334 Promoción cultural	4.056.809,96	3.645.254,79			
336 Protección y gestión del Patrimonio Histórico-Artístico	1.838.015,15	1.960.381,93			
337 Instalaciones de ocupación del tiempo libre	963.365,07	1.249.672,94			
338 Fiestas populares y festejos	2.562.365,34	2.792.719,64			
341 Promoción y fomento del deporte	4.243.780,14	4.856.800,34			
410 Administración general de agricultura, ganadería y pesca	397.094,34	465.532,48			
431 Comercio	1.092.294,14	1.247.991,75			
432 Información y promoción turística	1.958.229,31	2.064.457,43			
441 Transporte de viajeros	15.611.312,74	15.237.604,39			
491 Sociedad de la información	471.377,01	419.974,63			
492 Gestión del conocimiento	959.975,28	1.335.778,83			
493 Protección de consumidores y usuarios	177.564,78	204.076,72			
912 Órganos de gobierno	3.605.159,25	4.135.740,08			
920 Administración General	13.298.019,06	14.983.438,51			
923 Información básica y estadística	620.672,11	654.505,50			
924 Participación ciudadana	1.976.066,52	1.924.949,47			
925 Atención a los ciudadanos	140.111,73	160.101,89			
926 Comunicaciones internas	577.024,11	716.520,74			
931 Política económica y fiscal	1.790.558,32	1.811.598,69			
932 Gestión del sistema tributario	1.749.700,93	1.828.962,42			
933 Gestión del patrimonio	1.088.726,76	1.229.154,75			
934 Gestión de la deuda y de la tesorería	1.587.879,25	1.667.790,42			
<b>Total gastos no presupuestarios</b>	<b>193.539.713,01</b>	<b>207.199.141,51</b>			
<b>TOTAL</b>	<b>832.931.417,06</b>	<b>814.902.659,27</b>	<b>TOTAL</b>	<b>977.841.808,99</b>	<b>985.996.548,49</b>

## 20.- Operaciones por administración de recursos por cuenta de otros entes públicos.

### 20.1 Obligaciones derivadas de la gestión

73

Signat electrònicament per:

Antefirma	Nom	Data	Emissor cert	Núm. sèrie cert
CAP SERVICI - SERV. DE COMPTABILITAT	MARIA JOSE RAUSELL RUANO	13/05/2019	ACCVCA-120	3347378786970758870
INTERVENTOR/A DE COMPTABILITAT I PRESSUPOSTOS - INTERVENCIO DE COMPTABILITAT I PRES.	IRENE MARIA CHOVA GIL	13/05/2019	ACCVCA-120	5149048741752841136



NIF ENTE	DENOMINACION	CONCEPTO	DESCRIPCION	PEND.PAGO SALDO INICIAL	PEND. PAGO MOD. SDO.INIC.	PEND. PAGO RECAUD. LIQUIDA	PEND. PAGO REINT.	PEND. PAGO TOTAL A PAGAR	PAGOS REALIZADOS	PENDIENTE PAGO
		40034011205	PRECIOS PUBLICOS PREST.SERV.ASIST.	58.921,97	0	2.114,01	0	61.035,98	0	61.035,98
<b>TOTAL ENTE TITULAR</b>				<b>58.921,97</b>	<b>0</b>	<b>2.114,01</b>	<b>0</b>	<b>61.035,98</b>	<b>0</b>	<b>61.035,98</b>
P4600000F	DIPUT. PROVINCIAL VALÈNCIA	40013000301	IMP. ACTIVID. ECONOMICAS	2.237.132,04	0	2.542.386,76	0	4.779.518,80	2.429.747,73	2.349.771,07
	DIPUT. PROVINCIAL VALÈNCIA	40019001301	IMPUESTOS INDIRECTOS	0	0	0	0	0	0	0
	DIPUT. PROVINCIAL VALÈNCIA	40313000301	IMP. ACTIVID. ECONOMICAS	2.227,38	0	4.742,99	0	6.970,37	3.476,07	3.494,30
<b>TOTAL ENTE TITULAR</b>				<b>2.239.359,42</b>	<b>0</b>	<b>2.547.129,75</b>	<b>0</b>	<b>4.786.489,17</b>	<b>2.433.223,80</b>	<b>2.353.265,37</b>
Q4669007I	TES. GENERAL S. SOC DIR PROV	40064600120	SEGUR. SOCIAL AGRARIA	0,01	0	0	0	0,01	0	0,01
			<b>TOTAL ENTE TITULAR</b>	<b>0,01</b>	<b>0</b>	<b>0</b>	<b>0</b>	<b>0,01</b>	<b>0</b>	<b>0,01</b>
<b>TOTAL</b>				<b>2.298.281,40</b>	<b>0</b>	<b>2.549.243,76</b>	<b>0</b>	<b>4.847.525,16</b>	<b>2.433.223,80</b>	<b>2.414.301,36</b>

## 20.2 Entes públicos, cuentas corrientes en efectivo

No disponen de cuentas corrientes en efectivo en el ejercicio 2018.

## 20.3 Desarrollo de la gestión

### a) Resumen

CODIGO	DESCRIPCION	DERECHOS PDTES. COBRO A 1 DE ENERO	MODIF. S. INIC.	DERECHOS RECONOCIDOS	DERECHOS ANULADOS	DERECHOS CANCELADOS	RECAUDAC. NETA	DERECHOS PDTES. COBRO A 31 DICIEMBRE
40013000301	IMP. ACTIVIDADES ECONOMICAS	1.990.701,35	0	2.806.582,94	195.201,77	86.166,51	2.542.386,76	1.878.604,56
40019001301	IMPUESTOS INDIRECTOS	0	0	0	0	0	0	0
40034011205	PREC. PUBLICO PREST.SERV. ASIST.	0	0	2.114,01	0	0	2.114,01	0
40064600120	SEGURIDAD SOCIAL AGRARIA	1.711,24	0	0	0	0	0	1.711,24
40313000301	IMP. ACTIVIDADES ECONOMICAS	0	0	5.045,13	0	0	4.742,99	0
<b>TOTAL</b>		<b>1.992.412,59</b>	<b>0</b>	<b>2.813.742,08</b>	<b>195.201,77</b>	<b>86.166,51</b>	<b>2.549.243,76</b>	<b>1.880.315,80</b>

### b) Derechos anulados

Signat electrònicament per:

Antefirma	Nom	Data	Emissor cert	Núm. sèrie cert
CAP SERVICI - SERV. DE COMPTABILITAT	MARIA JOSE RAUSELL RUANO	13/05/2019	ACCVCA-120	3347378786970758870
INTERVENTOR/A DE COMPTABILITAT I PRESSUPOSTOS - INTERVENCIO DE COMPTABILITAT I PRES.	IRENE MARIA CHOVA GIL	13/05/2019	ACCVCA-120	5149048741752841136



CODIGO	DESCRIPCION	ANULACION DE LIQUIDACIONES	DEVOLUCION DE INGRESOS	TOTAL DERECHOS ANULADOS
40013000301	IMPUESTO SOBRE ACTIVIDADES ECONOMICAS	195.201,77	0	195.201,77
40019001301	IMPUESTOS INDIRECTOS	0	0	0
40034011205	PRECIO PUBLICO PRESTAC.SERVICIOS ASISTEN	0	0	0
40064600120	SEGURIDAD SOCIAL AGRARIA	0	0	0
40313000301	IMPUESTO SOBRE ACTIVIDADES ECONOMICAS	0	0	0
<b>TOTAL</b>		<b>195.201,77</b>	<b>0</b>	<b>195.201,77</b>

### c) Derechos cancelados

CODIGO	DESCRIPCION	COBROS EN ESPECIE	INSOLVENCIAS	PRESCRIPCIONES	OTRAS CAUSAS	TOTAL DERECHOS CANCELADOS
40013000301	IMPUESTO SOBRE ACTIVIDADES ECONOMICAS	0	0	86.166,51	0	86.166,51
40019001301	IMPUESTOS INDIRECTOS	0	0	0	0	0
40034011205	PRECIO PUBLICO PRESTAC.SERVICIOS ASISTEN	0	0	0	0	0
40064600120	SEGURIDAD SOCIAL AGRARIA	0	0	0	0	0
40313000301	IMPUESTO SOBRE ACTIVIDADES ECONOMICAS	0	0	0	0	0
<b>TOTAL</b>		<b>0</b>	<b>0</b>	<b>86.166,51</b>	<b>0</b>	<b>86.166,51</b>

### d) Devolución de ingresos

CODIGO	DESCRIPCION	PDTE. PAGO A 1 DE ENERO	MODIF. S. INIC. Y ANULAC.	RECONOC. EN EL EJERCICIO	TOTAL DEVOLUCIONES RECONOCIDAS	PRESCRIP.	PAGADAS EN EL EJERCICIO	PDTE. PAGO A 31 DE DICIEMBRE
40013000301	IMP. ACTIVIDADES ECONOMICAS	362,11	0	94.749,03	95.111,14	0	94.924,69	186,45
40019001301	IMPUESTOS INDIRECTOS	992,32	0	0	992,32	0	0	992,32
40034011205	PRECIO PUBLICO PRES.SERVIC. ASISTEN	0	0	0	0	0	0	0
40064600120	SEGURIDAD SOCIAL AGRARIA	0	0	0	0	0	0	0
40313000301	IMP. ACTIVIDADES ECONOMICAS	20,5	0	281,64	302,14	0	302,14	0
<b>TOTAL</b>		<b>1.374,93</b>	<b>0</b>	<b>95.030,67</b>	<b>96.405,60</b>	<b>0</b>	<b>95.226,83</b>	<b>1.178,77</b>

Signat electrònicament per:

Antefirma	Nom	Data	Emissor cert	Núm. sèrie cert
CAP SERVICI - SERV. DE COMPTABILITAT	MARIA JOSE RAUSELL RUANO	13/05/2019	ACCVCA-120	3347378786970758870
INTERVENTOR/A DE COMPTABILITAT I PRESSUPOSTOS - INTERVENCIÓ DE COMPTABILITAT I PRES.	IRENE MARIA CHOVA GIL	13/05/2019	ACCVCA-120	5149048741752841136



## 21.- Operaciones no presupuestarias de tesorería

### 21.1 Estado de deudores no presupuestarios

CONCEPTO	DESCRIPCION	SALDO A 1 DE ENERO	MODIFIC. SALDO INICIAL	CARGOS REALIZADOS EN EJERCICIO	TOTAL DEUDORES	ABONOS REALIZADOS EN EJERCICIO	DEUDORES PENDIENTES DE COBRO A 31 DE DICIEMBRE	CTA PGP
310002	ANTIC.CAJA FIJA ANTIGUOS (ANTER.A	13.226,11	0	0	13.226,11	0	13.226,11	449
310005	FIANZAS CONSTITUIDAS FAVOR TERCEROS	999	0	0	999	0	999	270
310040	HACIENDA PUBLICA DEUDORA POR IVA	113.139,66	0	3.023.187,79	3.136.327,45	2.622.177,11	514.150,34	4700
310042	DEUDORES POR I.V.A.	2.486.193,44	0	3.295.460,84	5.781.654,28	2.443.493,07	3.338.161,21	440
310050	ANTICIPOS Y PRESTAMOS CONCEDIDOS	926.898,00	0	0	926.898,00	0	926.898,00	449
310051	PAGOS REALIZ.POR AYTO EN COND.AVAL	4.219.277,13	0	0	4.219.277,13	0	4.219.277,13	449
310200	DEUDORES POR PAGOS A JUSTIFICAR	83.674,52	0	10.640.201,49	10.723.876,01	10.595.230,17	128.645,84	558
310310	DEUDORES POR ANTICIPO DE CAJA FIJA	194.867,59	0	360.124,53	554.992,12	387.711,32	167.280,80	558
	<b>TOTAL</b>	<b>8.038.275,45</b>	<b>0</b>	<b>17.318.974,65</b>	<b>25.357.250,10</b>	<b>16.048.611,67</b>	<b>9.308.638,43</b>	
390001	HACIENDA PUBLICA I.V.A. SOPORTADO	5.455.369,00	106.871,87	3.210.558,16	8.772.799,03	5.000.572,19	3.772.226,84	4720
	<b>TOTAL</b>	<b>5.455.369,00</b>	<b>106.871,87</b>	<b>3.210.558,16</b>	<b>8.772.799,03</b>	<b>5.000.572,19</b>	<b>3.772.226,84</b>	
	<b>TOTAL DEUDORES</b>	<b>13.493.644,45</b>	<b>106.871,87</b>	<b>20.529.532,81</b>	<b>34.130.049,13</b>	<b>21.049.183,86</b>	<b>13.080.865,27</b>	

### 21.2 Estado de acreedores no presupuestarios

CONCEPTO	DESCRIPCION	SALDO A 1 DE ENERO	MODIFIC. SALDO INICIAL	ABONOS REALIZADOS EN EJERCICIO	TOTAL ACREEDORES	CARGOS REALIZADOS EN EJERCICIO	ACREEDORES PENDIENTES DE PAGO A 31 DE DICIEMBRE	CTA PGP
320001	I.R.P.F. RETEN.TRAB.PERS. FUNCIONARIO	5.242.502,55	0	39.896.186,17	45.138.688,72	39.378.209,06	5.760.479,66	4751
320002	I.R.P.F. RETEN.TRAB.PERS. NO FUNCIONARIO	156.634,51	0	1.184.994,44	1.341.628,95	1.145.437,44	196.191,51	4751
320004	I.R.P.F. RETENC. ARRENDAMT. INMUEBLES	21.707,65	0	115.789,93	137.497,58	126.588,25	10.909,33	4751
320009	RENTA RETENCION EXTRANJEROS NO RESID.	1.005,00	0	6.857,86	7.862,86	2.205,00	5.657,86	4751
320011	RETENCION IMPUESTO SOBRE SOCIEDADES	1.745,87	0	13.271,70	15.017,57	15.017,57	0	4759
320012	HACIENDA PUBLICA RETENC. OTROS CONCEPTOS	12.780,90	0	6.403,45	19.184,35	6.611,27	12.573,08	4759
320030	CUOTA TRABAJADOR Y EMPRESA SEG.SOCIAL	1.222.994,00	0	64.270.110,88	65.493.104,88	59.197.558,66	6.295.546,22	4760
320032	RETENCION CUOTA MUFACE	2.260,34	0	2.819,83	5.080,17	2.894,41	2.185,76	4769
320040	HACIENDA PUBLICA ACREEDORA POR I.V.A.	0	0	280.958,97	280.958,97	280.958,97	0	4750
320041	ACREEDORES POR I.V.A.	2.976.490,99	0	3.413.830,80	6.390.321,79	3.789.214,13	2.601.107,66	410
320050	OTRAS RETENCIONES AL PERSONAL	80.001,63	0	327.731,35	407.732,98	327.365,38	80.367,60	561

Signat electrònicament per:

Antefirma	Nom	Data	Emissor cert	Núm. sèrie cert
CAP SERVICI - SERV. DE COMPTABILITAT	MARIA JOSE RAUSELL RUANO	13/05/2019	ACCVCA-120	3347378786970758870
INTERVENTOR/A DE COMPTABILITAT I PRESSUPOSTOS - INTERVENCIO DE COMPTABILITAT I PRES.	IRENE MARIA CHOVA GIL	13/05/2019	ACCVCA-120	5149048741752841136



Id. document: 0wB8 tDpP Uu6D L5dh Urkq to82 oBM=  
 CÒPIA INFORMATIVA (NO VERIFICABLE EN SEU ELECTRÒNICA)

CONCEPTO	DESCRIPCION	SALDO A 1 DE ENERO	MODIFIC. SALDO INICIAL	ABONOS REALIZADOS EN EJERCICIO	TOTAL ACREEDORES	CARGOS REALIZADOS EN EJERCICIO	ACREEDORES PENDIENTES DE PAGO A 31 DE DICIEMBRE	CTA PGP
320055	CONTRIBUCION MUNICIPAL AL PLAN DE PENSIO	5.745,33	0	576.991,25	582.736,58	0	582.736,58	561
320060	RETENCIONES JUDICIALES AL PERSONAL	16.911,83	0	382.911,82	399.823,65	391.849,31	7.974,34	561
320061	RETENCIONES JUDICIALES ACREEDORES	49,5	0	0	49,5	0	49,5	561
320062	EMBARGOS ACREED. MPLS. POR ENTES PUBLIC	4.225,17	0	0	4.225,17	0	4.225,17	561
320070	CUOTAS CENTRALES SINDICALES	36.195,70	0	424.217,85	460.413,55	421.820,95	38.592,60	561
320071	FIANZAS PROMOCION EMPLEO	380	0	0	380	0	380	560
320080	FIANZAS DE EJECUCION OBRAS (DEFINITIVAS)	264.068,46	0	0	264.068,46	0	264.068,46	180
320081	DEFINITIVAS POR INSTAL Y PRESTA.SERVICIO	178.023,83	0	0	178.023,83	1.800,00	176.223,83	180
320082	PROV.OPTAR A SUBASTAS Y CONCURSOS	38.983,14	0	0	38.983,14	0	38.983,14	560
320083	POR SUMINISTROS	75.692,39	0	0	75.692,39	0	75.692,39	180
320085	POR CALICATAS Y ZANJAS EN VIA PUBL.(EFEC	1.529.036,16	0	0	1.529.036,16	0	1.529.036,16	180
320087	POR RECAUDADORES (FIANZAS EFECTIVO).	19.155,63	0	0	19.155,63	0	19.155,63	180
320089	POR SERVICIOS CEMENTERIOS(FIANZ. EFECT.)	2.775,97	0	0	2.775,97	0	2.775,97	180
320090	POR UTILIZ. PTOS. MERCADOS (FNZ. EFECT.)	79.438,61	0	0	79.438,61	0	79.438,61	180
320091	GARANT. PAGO EXACC. MNPLS.(FNZ. EFECT.)	8.709,98	0	0	8.709,98	0	8.709,98	180
320092	GARANT. PAGO EXACC. IMPUGN.(FNZ. EFECT.)	9.462,81	0	0	9.462,81	0	9.462,81	180
320093	INTERESES DE DEPOSITOS.	11.868,79	0	0	11.868,79	0	11.868,79	185
320094	PRODUCTO VENTA BIENES MNPLS. (DEPOSIT.)	13.752,40	0	0	13.752,40	0	13.752,40	185
320095	POR EJEC. OBRAS. Y SERV. CTA. TERCEROS.	23.965,01	0	0	23.965,01	0	23.965,01	185
320096	POR COLOC. LAPIDAS CEMENT.(FIANZ-DEPOS.)	4.813,66	0	0	4.813,66	0	4.813,66	185
320100	DEPOSITOS DE PARTICULARES A CORTO PLAZO	627.946,32	0	0	627.946,32	0	627.946,32	180
320101	DEPOSITO APROVECHAMIENTO BIENES MUPALES.	308.430,86	0	0	308.430,86	0	308.430,86	180
320120	EXPROPIACIONES,INDEMNIZACION DESOCUPACI.	253.946,01	0	0	253.946,01	0	253.946,01	561
320130	DEPOSITOS PARA DISP.DEL PERJ.DE VALORES.	28.032,99	0	0	28.032,99	0	28.032,99	185
320140	DEPOSITOS DE VARIOS OPOSIC. Y CONCURSOS.	80.077,25	0	243.608,20	323.685,45	309.888,34	13.797,11	561
320150	DEPOSITOS A DISPOSICION DE TERCEROS.	504.341,41	0	42.640,30	546.981,71	30.852,64	516.129,07	185
320159	CANTID. PTES. COMPENSAR ORG. OFICIALES.	88.233,13	0	0	88.233,13	0	88.233,13	561
320222	INGRESOS DUPLIC-EXCES. DEV.POSTER. 1992.	1.141.222,33	0	1.071.320,45	2.212.542,78	638.349,36	1.574.193,42	419
320223	MU MCG INGRESOS NO APLICABLES A DEVOLVER	125.468,94	0	1.485,40	126.954,34	2.275,39	124.678,95	419
320515	OPERACIONES DE TESORERIA ICO	29.437.263,30	0	0	29.437.263,30	29.437.263,30	0	521
320800	OTROS ACREEDORES NO PRESUPUESTARIOS.	603.934,23	0	0	603.934,23	0	603.934,23	419
<b>TOTAL</b>		<b>45.240.274,58</b>	<b>0</b>	<b>112.262.130,65</b>	<b>157.502.405,23</b>	<b>135.506.159,43</b>	<b>21.996.245,80</b>	
391001	HACIENDA PUBLICA I.V.A. REPERCUTIDO	450.007,50	20.239,26	3.317.980,44	3.788.227,20	2.258.343,37	1.529.883,83	4770
<b>TOTAL</b>		<b>450.007,50</b>	<b>20.239,26</b>	<b>3.317.980,44</b>	<b>3.788.227,20</b>	<b>2.258.343,37</b>	<b>1.529.883,83</b>	
CONCEPTO	DESCRIPCION	SALDO A 1 DE ENERO	MODIFIC. SALDO INICIAL	ABONOS REALIZADOS EN EJERCICIO	TOTAL ACREEDORES	CARGOS REALIZADOS EN EJERCICIO	ACREEDORES PENDIENTES DE PAGO A 31 DE DICIEMBRE	CTA PGP
401000	FIANZAS A FAVOR DEL AYTO.EFECTIVO LARGO	17.831.533,96	0	8.454.494,07	26.286.028,03	9.055.718,11	17.230.309,92	180

Signat electrònicament per:

Antefirma	Nom	Data	Emissor cert	Núm. sèrie cert
CAP SERVICI - SERV. DE COMPTABILITAT	MARIA JOSE RAUSELL RUANO	13/05/2019	ACCVCA-120	3347378786970758870
INTERVENTOR/A DE COMPTABILITAT I PRESSUPOSTOS - INTERVENCIO DE COMPTABILITAT I PRES.	IRENE MARIA CHOVA GIL	13/05/2019	ACCVCA-120	5149048741752841136



CONCEPTO	DESCRIPCION	SALDO A 1 DE ENERO	MODIFIC. SALDO INICIAL	ABONOS REALIZADOS EN EJERCICIO	TOTAL ACREEDORES	CARGOS REALIZADOS EN EJERCICIO	ACREEDORES PENDIENTES DE PAGO A 31 DE DICIEMBRE	CTA PGP
401050	FIANZAS A FAVOR DEL AYTO. EFECTIVO. CORT	701,24	0	0	701,24	0	701,24	560
<b>TOTAL</b>		<b>17.832.235,20</b>	<b>0</b>	<b>8.454.494,07</b>	<b>26.286.729,27</b>	<b>9.055.718,11</b>	<b>17.231.011,16</b>	
402090	FIANZAS EFECTIVO A FAVOR PALAU DE LA MUS	2.408,65	0	0	2.408,65	0	2.408,65	165
402100	FIANZAS EFECTIVO A FAVOR DE AUMSA (ACTUA	41.154,19	0	1.500,00	42.654,19	0	42.654,19	165
<b>TOTAL</b>		<b>43.562,84</b>	<b>0</b>	<b>1.500,00</b>	<b>45.062,84</b>	<b>0</b>	<b>45.062,84</b>	
<b>TOTAL ACREEDORES</b>		<b>63.566.080,12</b>	<b>20.239,26</b>	<b>124.036.105,16</b>	<b>187.622.424,54</b>	<b>146.820.220,91</b>	<b>40.802.203,63</b>	

### 21.3 Estado de partidas pendientes de aplicación

#### a) Cobros pendientes de aplicación

CONCEPTO	DESCRIPCION	COBROS PDTES. APLICACIÓN A 1 DE ENERO	MOD. S.INIC.	COBROS REALIZADOS EN EJERCICIO	TOTAL COBROS PDTES. APLICACION	COBROS APLICADOS EN EJERCICIO	COBROS PDTES. APLICACION 31 DE DICIEMBRE	CTA PGP
330008	INDEMNIZACIONES Y SENTENCIAS JUDICIALES	17.008,45	0	95.009,71	112.018,16	43.985,39	68.032,77	554
330009	CANTID.EN DEPOSIT.A RESOLV. SU APLICACION	1.110.318,89	0	243.675.087,97	244.785.406,86	242.780.500,46	2.004.906,40	554
330012	ING. APLIC. CAJA AH.Y PENS.BARC.(CAIXA).	3.555.265,14	0	134.358.919,66	137.914.184,80	134.893.376,17	3.020.808,63	554
330014	ING.APLIC.CAJA AHORROS DEL MEDITERRANEO	-1.280.848,74	0	678.414,30	-602.434,44	678.414,30	-1.280.848,74	554
330015	ING.APLIC. BANCO DE VALÈNCIA	41.547,84	0	0	41.547,84	0	41.547,84	554
330016	ING.APLIC. BANCO ESPA/OL DE CRÉDITO	-9.806,30	0	0	-9.806,30	0	-9.806,30	554
330018	ING.APLIC. CAJA DE AHORROS DE VALÈNCIA	48.614,66	0	0	48.614,66	0	48.614,66	554
330019	ING.APLIC. BCO. POPULAR ESPA/OL	-773.087,54	0	13.628.078,88	12.854.991,34	13.953.038,96	-1.098.047,62	554
330020	CAMPANYA VALÈNCIA CIUTAT REFUGI	6.245,00	0	0	6.245,00	0	6.245,00	554
330050	ING.PTE.APLIC.CAJA RURAL VALÈNCIA	-284.361,83	0	22.831.261,08	22.546.899,25	22.885.604,80	-338.705,55	554
330051	ING.PTE.APLIC. BANCO SABADELL, S.A.	470.111,40	0	49.215.592,82	49.685.704,22	49.539.452,55	146.251,67	554
330054	INGRESOS PENDIENTES APLICACION ENTIDAD 2	1.692.997,11	0	114.167.441,46	115.860.438,57	114.124.583,34	1.735.855,23	554
330055	INGRESOS PENDIENTES APLICAR CAIXA POPULA	68.974,93	0	13.846.504,35	13.915.479,28	13.606.201,17	309.278,11	554
330097	INGRESOS MULTAS CAJERO AUTOMATICO E INTE	491.509,45	0	4.167.981,07	4.659.490,52	4.210.224,64	449.265,88	554
330098	MULTAS TRAFICO POR EMBARGOS TRANSFERENCI	255.502,31	0	8.217.002,75	8.472.505,06	8.627.242,11	-154.737,05	554
330099	MULTAS NUEVA CONTRATA OCTUBRE 2007	541.543,96	0	8.628.232,11	9.169.776,07	8.647.646,42	522.129,65	554
330100	SERVICIO DE TESORERIA.COMPENSACION MULTA	0	0	2.147,07	2.147,07	2.147,07	0	554
330101	RECAUDACION EJECUTIVA BBVA	172.829,05	0	2.597.318,31	2.770.147,36	2.627.306,69	142.840,67	554
330102	RECAUDACION EJECUTIVA BANESTO	30.024,52	0	0	30.024,52	200	29.824,52	554
330103	RECAUDACION EJECUTIVA BSCH	157.699,93	0	6.965.695,12	7.123.395,05	6.939.575,00	183.820,05	554
330104	RECAUDACION EJECUTIVA BCO VALÈNCIA	78.445,28	0	0,05	78.445,33	293,8	78.151,53	554
330105	RECAUDACION EJECUTIVA CAJA RURAL	204.165,27	0	962.746,49	1.166.911,76	1.000.804,87	166.106,89	554
330106	RECAUDACION EJECUTIVA LA CAIXA	328.084,91	0	5.544.257,32	5.872.342,23	5.612.411,53	259.930,70	554

Signat electrònicament per:

Antefirma	Nom	Data	Emissor cert	Núm. sèrie cert
CAP SERVICI - SERV. DE COMPTABILITAT	MARIA JOSE RAUSELL RUANO	13/05/2019	ACCVCA-120	3347378786970758870
INTERVENTOR/A DE COMPTABILITAT I PRESSUPOSTOS - INTERVENCIO DE COMPTABILITAT I PRES.	IRENE MARIA CHOVA GIL	13/05/2019	ACCVCA-120	5149048741752841136



Id. document: OwB8 tDpP Uu6D L5dh Urkq to82 oBM=  
CÓPIA INFORMATIVA (NO VERIFICABLE EN SEU ELECTRÓNICA)

CONCEPTO	DESCRIPCION	COBROS PDTES. APLICACIÓN A 1 DE ENERO	MOD. S.INIC.	COBROS REALIZADOS EN EJERCICIO	TOTAL COBROS PDTES. APLICACION	COBROS APLICADOS EN EJERCICIO	COBROS PDTES. APLICACION 31 DE DICIEMBRE	CTA PGP
330107	RECAUDACION EJECUTIVA ZONA 11	298.938,66	0	24.678.547,94	24.977.486,60	24.683.767,22	293.719,38	554
330108	RECAUDACION EJECUTIVA CAIXA POPULAR	9.350,37	0	654.462,18	663.812,55	645.253,18	18.559,37	554
330114	ING.APLIC.BCO SANTADER CENTRAL HISPANO	2.190.600,87	0	87.826.678,53	90.017.279,40	88.031.572,28	1.985.707,12	554
330115	ING.APLI.BANCO BILBAO VIZCAYA ARGENTARIA	1.168.804,93	0	57.681.078,87	58.849.883,80	58.604.567,32	245.316,48	554
330123	INGRESOS PEND. APLICACION RECAUD. VOLUNT	15.106,78	0	143.895,45	159.002,23	143.917,56	15.084,67	554
330124	PTES.APLICAC.COMPENSAC.EN EJECUTIVA	114.456,27	0	0	114.456,27	0	114.456,27	554
330126	RECAUDACION EJEC.Z.11-COMPENSACIONES	-2.296,06	0	0	-2.296,06	0	-2.296,06	554
330129	ANTIGÜAS ZONAS DE RECAUDACIÓN EJECUTIVA	0,02	0	0	0,02	0	0,02	554
330132	INGRESOS CONVENIOS ENTIDADES PRIVADAS	0,33	0	19.502.172,07	19.502.172,40	19.462.540,31	39.632,09	554
330136	SERVICLEOP S.L.-RETIRADA DE VEHICULOS	23.915,40	0	1.102.272,73	1.126.188,13	1.007.549,13	118.639,00	554
330139	REINTEGROS	269.322,80	0	13.764,88	283.087,68	2.441,29	280.646,39	554
330140	RECAUDACION ORA	0	0	7.363.109,42	7.363.109,42	7.363.109,42	0	554
330150	INGRESOS PEND. APLIC. SERVICIOS MUNICIPL	11.196,00	0	525.785,07	536.981,07	82.409,04	454.572,03	554
330200	F.N.C.M. Y OTRAS APORTACIONES	0	0	364.928.201,07	364.928.201,07	363.054.705,58	1.873.495,49	554
330202	OTRAS SUBVENCIONES	7.523.237,40	0	34.279.891,73	41.803.129,13	38.581.334,73	3.221.794,40	554
330400	INGRESOS-DIFERENC.POSITIVA	14,76	0	0,01	14,77	0	14,77	554
330500	REINTEGROS POR PAGOS A JUSTIFICAR (PTES.	142,2	0	110.312,89	110.455,09	107.683,51	2.771,58	554
<b>TOTAL</b>		<b>18.545.574,42</b>	<b>0</b>	<b>1.228.391.863,36</b>	<b>1.246.937.437,78</b>	<b>1.231.943.859,84</b>	<b>14.993.577,94</b>	

## b) Pagos pendientes de aplicación

CONCEPTO	DESCRIPCION	PAGOS PDTES. APLICAC. A 1 DE ENERO	MODIFIC. S. INIC.	PAGOS REALIZADOS EN EL EJERCICIO	TOTAL PAGOS PDTES. APLICACION	PAGOS APLICADOS EJERCICIO	PAGOS PDTES. APLICACION 31 DE DICIEMBRE	CTA. PGP
340001	PAGOS PENDIENTES DE APLICACION	125.244,69	0	162.724.202,50	162.849.447,19	162.723.312,84	126.134,35	555
340004	ENTREGA EN EJEC.OPERACIONES (NGOMINAS)	0	0	212.542.276,41	212.542.276,41	212.542.276,41	0	555
340010	PAGOS-DIFERENCIA NEGATIVA	1.483,32	0	0	1.483,32	0	1.483,32	555
<b>TOTAL</b>		<b>126.728,01</b>	<b>0</b>	<b>375.266.478,91</b>	<b>375.393.206,92</b>	<b>375.265.589,25</b>	<b>127.617,67</b>	

Signat electrònicament per:

Antefirma	Nom	Data	Emissor cert	Núm. sèrie cert
CAP SERVICI - SERV. DE COMPTABILITAT	MARIA JOSE RAUSELL RUANO	13/05/2019	ACCVCA-120	3347378786970758870
INTERVENTOR/A DE COMPTABILITAT I PRESSUPOSTOS - INTERVENCIO DE COMPTABILITAT I PRES.	IRENE MARIA CHOVA GIL	13/05/2019	ACCVCA-120	5149048741752841136



## 22.- Contratación administrativa. Procedimiento de adjudicación

El detalle de la información solicitada sobre contratación administrativa y procedimientos de adjudicación se detalla en el **ANEXO 5**.

### CONTRATACIÓN ADMINISTRATIVA. PROCEDIMIENTOS DE ADJUDICACIÓN

TIPO DE CONTRATO	PROCEDIMIENTO ABIERTO			PROCEDIMIENTO RESTRINGIDO			PROCEDIMIENTO NEGOCIADO			DIÁLOGO COMPETITIVO	ADJUDICACIÓN DIRECTA	TOTAL
	MULTIPLIC. CRITERIO	ÚNICO CRITERIO	TOTAL	MULTIPLIC. CRITERIO	ÚNICO CRITERIO	TOTAL	CON PUBLICIDAD	SIN PUBLICIDAD	TOTAL			
• De obras	15.743.405,31		15.743.405,31					291.260,57	291.260,57		1.484.846,02	17.519.511,90
• De suministro	8.602.029,60	539.304,40	9.141.334,00					600.810,96	600.810,96		2.584.316,25	12.326.461,24
• Patrimoniales												
• De gestión de servicios públicos												
• De servicios	35.397.917,80	10.922.566,79	46.320.484,59					861.227,47	861.227,47		7.313.825,58	54.495.537,64
• De concesión de obra pública												
• De colaboración entre el sector público y el sector privado												
• De carácter administrativo especial											1.788.944,25	
• Otros												
<b>TOTAL</b>	<b>59.743.352,71</b>	<b>11.461.871,19</b>	<b>71.205.223,90</b>	<b>0,00</b>	<b>0,00</b>	<b>0,00</b>	<b>0,00</b>	<b>1.753.299,00</b>	<b>1.753.299,00</b>	<b>0,00</b>	<b>12.671.932,13</b>	<b>84.341.510,78</b>

## 23.- Valores recibidos en depósito

CONCEPTO	DESCRIPCION	SALDO A 1 DE ENERO	MODIFIC. SALDO INICIAL	DEPOSITOS RECIBIDOS EJERCICIO	TOTAL DEPOSITOS RECIBIDOS	DEPOSITOS CANCELADOS	DEPOSITOS PDTES. DEVOLUCION
370300	OTROS VALORS.EN DEPOSITO OTROS MOTIVOS	83.009,95	0	0	83.009,95	0	83.009,95
370400	POR CALICATAS Y ZANJAS EN LA VIA PUBLICA	901,52	0	0	901,52	0	901,52
370401	PROV. PARA OPTAR A SUBASTAS Y CONCURSOS	506.083,82	0	0	506.083,82	14.712,16	491.371,66
370402	DEFINITIVAS POR EJECUCION DE OBRAS	1.090.236,05	0	0	1.090.236,05	0	1.090.236,05
370403	DEF. POR INSTALACIONES Y PREST DE SERV.	15.355.789,02	0	0	15.355.789,02	24.040,00	15.331.749,02
370405	POR SUMINISTROS	346.424,99	0	0	346.424,99	3.028,46	343.396,53
370406	POR RECAUDADORES	657.501,77	0	0	657.501,77	0	657.501,77
370407	POR CONCIERTOS FISCALES	235.163,78	0	0	235.163,78	0	235.163,78
370408	POR APROVECHAMIENTO DE BIENES MUNICIP.	742.734,31	0	0	742.734,31	117.405,09	625.329,22
370410	GARANTIA. PAGO DE EXACCIONES MUNICIPALES	120.397,52	0	0	120.397,52	0	120.397,52
370411	GARANTIA. PAGO DE EXACCI. IMPUGNADAS	3.833.967,03	0	0	3.833.967,03	11.103,90	3.822.863,13
370412	POR EXPROPIACIONES	124.024,75	0	0	124.024,75	0	124.024,75
370413	FIANZA POR VENTA BIENES MUNICIPALES	5.920,32	0	0	5.920,32	0	5.920,32
370414	EJECUCION OBRAS Y SERV CUENTA TERCEROS	153.833,69	0	0	153.833,69	0	153.833,69
370415	BIENES A DISP. DE TERCEROS. VARIOS	691,14	0	0	691,14	0	691,14
370417	AVALES EN GARANTIA OTROS MOTIVOS.	41.804,72	0	0	41.804,72	0	41.804,72
370418	DEP.GARANTIA VALORES PERJUDIC.EN RECAUD.	5.575,66	0	0	5.575,66	0	5.575,66
370419	AVALES EN GARANTIA DE OBRAS DE URBANIZ..	17.788.958,11	0	0	17.788.958,11	399.753,29	17.389.204,82
370420	FIANZAS RETIRADA VEHICULOS GRUA	7.317,04	0	0	7.317,04	0	7.317,04
370800	OTROS.VALORS.EN GARANTIA APLAZ.Y FRACC.	85.060,19	0	0	85.060,19	0	85.060,19
	<b>TOTAL</b>	<b>41.185.395,38</b>	<b>0</b>	<b>0</b>	<b>41.185.395,38</b>	<b>570.042,90</b>	<b>40.615.352,48</b>
451100	FIANZAS DE CONTRATOS VALORES	29.022.023,98	0	3.566.089,21	32.588.113,19	2.161.420,22	30.426.692,97
451200	FIANZAS TRIBUTARIAS VALORES	6.649.334,42	0	426.070,41	7.075.404,83	1.074.279,09	6.001.125,74

Signat electrònicament per:

Antefirma	Nom	Data	Emissor cert	Núm. sèrie cert
CAP SERVICI - SERV. DE COMPTABILITAT	MARIA JOSE RAUSELL RUANO	13/05/2019	ACCVCA-120	3347378786970758870
INTERVENTOR/A DE COMPTABILITAT I PRESSUPOSTOS - INTERVENCO DE COMPTABILITAT I PRES.	IRENE MARIA CHOVA GIL	13/05/2019	ACCVCA-120	5149048741752841136





CONCEPTO	DESCRIPCION	SALDO A 1 DE ENERO	MODIFIC. SALDO INICIAL	DEPOSITOS RECIBIDOS EJERCICIO	TOTAL DEPOSITOS RECIBIDOS	DEPOSITOS CANCELADOS	DEPOSITOS PDTES. DEVOLUCION
451303	OTRAS FIANZAS.GRUA.VALORES	906,36	0	0	906,36	0	906,36
	<b>TOTAL</b>	<b>35.672.264,76</b>	<b>0</b>	<b>3.992.159,62</b>	<b>39.664.424,38</b>	<b>3.235.699,31</b>	<b>36.428.725,07</b>
452071	FIANZAS VALORES CONTRATAC.JUNTA CENTRAL	3.409,09	0	0	3.409,09	0	3.409,09
452091	FIANZAS VALORES CONTRATACION PALAU DE LA	135.920,70	0	0	135.920,70	0	135.920,70
	<b>TOTAL</b>	<b>139.329,79</b>	<b>0</b>	<b>0</b>	<b>139.329,79</b>	<b>0</b>	<b>139.329,79</b>
453130	FIANZAS ENTRE PARTICULARES. VALORES	73.990,60	0	0	73.990,60	0	73.990,60
	<b>TOTAL</b>	<b>73.990,60</b>	<b>0</b>	<b>0</b>	<b>73.990,60</b>	<b>0</b>	<b>73.990,60</b>
	<b>TOTAL VALORES RECIBIDOS EN DEPOSITO</b>	<b>77.070.980,53</b>	<b>0</b>	<b>3.992.159,62</b>	<b>81.063.140,15</b>	<b>3.805.742,21</b>	<b>77.257.397,94</b>

## 24.- Información presupuestaria

### 24.1 Ejercicio corriente

#### 24.1.1 Presupuesto de gastos

##### a) Modificaciones de crédito

Se detallan en el **ANEXO 6** el total de las modificaciones de crédito efectuadas en el ejercicio 2018, de acuerdo con el siguiente resumen por capítulos:

CAPITULO	CREDITOS EXTRAORDINARIOS	SUPLEMENTOS DE CREDITO	AMPLIACIONES DE CREDITO	TRANSF. ALTA/ TRANSF. BAJA	INCORPORACIONES REMAN. CREDITO	CREDITOS GEN. POR INGRESOS	BAJAS POR ANULACION	AJUSTES POR PRORROGA	TOTAL MODIFICACIONES
1	0,00	3.626.744,08	0,00	4.939.099,02 -3.389.821,25	64.806,75	9.583.095,72	0,00	0,00	14.823.924,32
2	50.090,22	8.449.461,54	0,00	4.910.682,81 -4.279.617,06	918.475,95	1.374.900,47	-2.916.303,96	0,00	8.507.689,97
3	0,00	1.265.426,75	0,00	2.049.490,54 -2.049.490,54	0,00	0,00	-6.209.769,04	0,00	-4.944.342,29
4	521.800,00	2.210.325,90	0,00	780.382,02 -855.144,33	285.317,45	1.946.343,52	-506.742,47	0,00	4.382.282,09
5	0,00	0,00	0,00	0,00 -2.811.406,25	0,00	0,00	-6.939.510,41	0,00	-9.750.916,66
6	28.397.502,31	20.660.382,26	0,00	1.736.457,39 -2.464.546,24	59.699.043,30	6.836.892,17	-12.435.473,04	0,00	102.430.258,15
7	1.902.900,00	4.960.000,00	0,00	0,00 0,00	4.405.244,17	0,00	0,00	0,00	11.268.144,17
8	0,00	0,00	0,00	2.046,46 0,00	0,00	0,00	0,00	0,00	2.046,46
9	6.000.000,00	255.650.641,43	0,00	0,00 0,00	0,00	0,00	-7.616.530,58	0,00	254.034.110,85
<b>TOTAL INFORME</b>	<b>36.672.292,53</b>	<b>296.822.981,96</b>	<b>0,00</b>	<b>24.438.358,24 -15.850.025,67</b>	<b>65.372.887,62</b>	<b>19.741.231,88</b>	<b>-36.624.329,50</b>	<b>0,00</b>	<b>380.753.197,06</b>

##### b) Remanentes de crédito

Signat electrònicament per:

Antefirma	Nom	Data	Emissor cert	Núm. sèrie cert
CAP SERVICI - SERV. DE COMPTABILITAT	MARIA JOSE RAUSELL RUANO	13/05/2019	ACCVCA-120	3347378786970758870
INTERVENTOR/A DE COMPTABILITAT I PRESSUPOSTOS - INTERVENCIO DE COMPTABILITAT I PRES.	IRENE MARIA CHOVA GIL	13/05/2019	ACCVCA-120	5149048741752841136



Se detallan en el **ANEXO 7** los remanentes de crédito del ejercicio 2018, cuyos importes totales son los siguientes:

REMANENTES COMPROMETIDOS		REMANENTES NO COMPROMETIDOS	
Incorporables	No incorporables	Incorporables	No incorporables
49.686.572,34	2.814,48	75.973.806,82	22.567.830,45

### c) Acreedores por operaciones pendientes de aplicar a presupuesto

Se detallan en el **ANEXO 8** la cuenta de operaciones pendientes de aplicar a presupuesto (cuenta 413) del ejercicio 2018, cuyo importe total asciende a 14.999.148,65 €

## 24.1.2 Presupuesto de ingresos

### a) Procesos de gestión

#### a.1) Derechos anulados

El total de derechos anulados del presupuesto de ingresos, ejercicio corriente, distribuidos por capítulos, es el siguiente:

CAPITULO	DESCRIPCION	ANULACION DE LIQUIDACIONES	APLAZAMIENTO Y FRACCIONAMIENTO	DEVOLUCION DE INGRESOS	TOTAL DERECHOS ANULADOS
1	IMPUESTOS DIRECTOS	5.556.368,30	0,00	7.808.782,89	13.365.151,19
2	IMPUESTOS INDIRECTOS	27.056,85	0,00	604.919,93	631.976,78
3	TASAS, PREC. PUB Y OTROS INGRESOS	1.034.755,04	50.740,00	2.197.705,29	3.283.200,33
4	TRANSFERENCIAS CORRIENTES	576.071,58	0,00	4.978.746,56	5.554.818,14
5	INGRESOS PATRIMONIALES	18.942,90	0,00	489.032,39	507.975,29
7	TRANSFERENCIAS DE CAPITAL	0,00	0,00	237.315,45	237.315,45
T. PRESUPUESTO		7.213.194,67	50.740,00	16.316.502,51	23.580.437,18

El detalle de los derechos anulados del presupuesto de ingresos, ejercicio corriente, figura en el **ANEXO 9**.

Signat electrònicament per:

Antefirma	Nom	Data	Emissor cert	Núm. sèrie cert
CAP SERVICI - SERV. DE COMPTABILITAT	MARIA JOSE RAUSELL RUANO	13/05/2019	ACCVCA-120	3347378786970758870
INTERVENTOR/A DE COMPTABILITAT I PRESSUPOSTOS - INTERVENCO DE COMPTABILITAT I PRES.	IRENE MARIA CHOVA GIL	13/05/2019	ACCVCA-120	5149048741752841136



### a.2) Derechos cancelados

El total de derechos cancelados del presupuesto de ingresos, ejercicio corriente, distribuidos por capítulos, es el siguiente:

CAPITULO	DESCRIPCION	COBROS ESPECIE	INSOLVENCIAS	OTRAS CAUSAS	TOTAL DERECHOS CANCELADOS
1	IMPUESTOS DIRECTOS	0,00	521,03	0,00	521,03
3	TASAS, PREC.PUB Y OTROS INGRESOS	0,00	52.245,19	0,00	52.245,19
T. PRESUPUESTO		0,00	52.766,22	0,00	52.766,22

El detalle de los derechos cancelados del presupuesto de ingresos, ejercicio corriente, figura en el **ANEXO 10.**

### a.3) Recaudación neta

La recaudación neta del presupuesto de ingresos, ejercicio corriente, distribuida por capítulos, es la siguiente:

CAPITULO	DESCRIPCION	RECAUDACION TOTAL	DEVOLUCIONES DE INGRESO	RECAUDACION NETA
1	IMPUESTOS DIRECTOS	325.063.634,12	7.808.782,89	317.254.851,23
2	IMPUESTOS INDIRECTOS	35.358.800,47	604.919,93	34.753.880,54
3	TASAS, PREC.PUB Y OTROS INGRESOS	84.542.049,06	2.197.705,29	82.344.343,77
4	TRANSFERENCIAS CORRIENTES	345.380.787,06	4.978.746,56	340.402.040,50
5	INGRESOS PATRIMONIALES	1.806.621,47	489.032,39	1.317.589,08
6	ENAJENACION INVERSIONES REALES	5.490.853,97	0,00	5.490.853,97
7	TRANSFERENCIAS DE CAPITAL	362.397,03	237.315,45	125.081,58
8	ACTIVOS FINANCIEROS	471.266,68	0,00	471.266,68
9	PASIVOS FINANCIEROS	231.182.203,78	0,00	231.182.203,78
T. PRESUPUESTO		1.029.658.613,64	16.316.502,51	1.013.342.111,13

El detalle de la recaudación neta del presupuesto de ingresos, ejercicio corriente, figura en el **ANEXO 11.**

Signat electrònicament per:

Antefirma	Nom	Data	Emissor cert	Núm. sèrie cert
CAP SERVICI - SERV. DE COMPTABILITAT	MARIA JOSE RAUSELL RUANO	13/05/2019	ACCVCA-120	3347378786970758870
INTERVENTOR/A DE COMPTABILITAT I PRESSUPOSTOS - INTERVENCO DE COMPTABILITAT I PRES.	IRENE MARIA CHOVA GIL	13/05/2019	ACCVCA-120	5149048741752841136



## b) Devoluciones de ingresos

Las devoluciones del presupuesto de ingresos, ejercicio corriente, distribuidas por capítulos, es la siguiente:

CAPITULO	DESCRIPCION	PENDIENTES DE PAGO A 1 DE SEPTIEMBRE	MODIFICACIONES AL SALDO INICIAL Y ANULACIONES	RECONOCIDAS EN EL EJERCICIO	TOTAL DEVOLUCIONES RECONOCIDAS	PRESCRIPCIONES	PAGADAS EN EL EJERCICIO	PENDIENTES DE PAGO A 31 DE DICIEMBRE
1	IMPUESTOS DIRECTOS	40.324,44	0,00	8.000.674,13	8.040.998,55	0,00	7.808.792,89	232.235,66
2	IMPUESTOS INDIRECTOS	14.288,10	0,00	604.919,93	619.208,03	0,00	604.919,93	14.288,10
3	TASAS, PREC. PUB Y OTROS INGRESOS	116.346,97	-88,14	2.327.578,08	2.443.836,91	0,00	2.197.705,29	246.131,62
4	TRANSFERENCIAS CORRIENTES	51.946,39	0,00	4.970.782,12	5.022.728,51	0,00	4.978.746,56	43.981,95
5	INGRESOS PATRIMONIALES	846,29	0,00	489.032,39	489.878,68	0,00	489.032,39	846,29
7	TRANSFERENCIAS DE CAPITAL	0,00	0,00	237.315,45	237.315,45	0,00	237.315,45	0,00
T. PRESUPUESTO		223.752,19	-88,14	16.630.302,08	16.853.966,13	0,00	16.316.502,51	537.463,62

El detalle de las devoluciones netas del presupuesto de ingresos, ejercicio corriente, figura en el **ANEXO 12.**

## c) Compromisos de ingreso

Los compromisos del presupuesto de ingresos, ejercicio corriente, distribuidos por capítulos, son los siguientes:

CAPITULO	DESCRIPCION	COMPROMISOS CONCERTADOS			COMPROMISOS REALIZADOS	COMPROMISOS PENDIENTES DE REALIZAR A 31 DE DICIEMBRE
		INCORPORADOS DE Ptos. CERRADOS	EN EL EJERCICIO	TOTAL		
4	TRANSFERENCIAS CORRIENTES	5.058.025,91	36.942.295,62	42.000.321,53	31.600.343,59	10.399.977,94
6	ENAJENACION INVERSIONES REALES	2.912.736,14	0,00	2.912.736,14	0,00	2.912.736,14
7	TRANSFERENCIAS DE CAPITAL	12.882.335,77	17.821.367,02	30.703.702,79	306.397,03	30.397.305,76
T. PRESUPUESTO		20.853.097,82	54.763.662,64	75.616.760,46	31.906.740,62	43.710.019,84

El detalle de los compromisos de ingresos del presupuesto de ingresos, ejercicio corriente figura en el **ANEXO 13.**

## 24.2 Ejercicios cerrados

### 24.2.1 Presupuesto de Gastos. Obligaciones de presupuestos cerrados

Las obligaciones pendientes de pago de ejercicios cerrados distribuidas por ejercicios y capítulos es la siguiente:

Signat electrònicament per:

Antefirma	Nom	Data	Emissor cert	Núm. sèrie cert
CAP SERVICI - SERV. DE COMPTABILITAT	MARIA JOSE RAUSELL RUANO	13/05/2019	ACCVCA-120	3347378786970758870
INTERVENTOR/A DE COMPTABILITAT I PRESSUPOSTOS - INTERVENCO DE COMPTABILITAT I PRES.	IRENE MARIA CHOVA GIL	13/05/2019	ACCVCA-120	5149048741752841136



Id. document: 0wB8 iDpP Uu6D L5dfh Urkq to82 oBM=

CÓPIA INFORMATIVA (NO VERIFICABLE EN SEU ELECTRÓNICA)

AÑO PRESUPUESTO: 2008							
CAPITULO	DESCRIPCION	PENDIENTES DE PAGO A 1 DE ENERO	MODIFICACIONES SALDO INICIAL Y ANULACIONES	TOTAL OBLIGACIONES	PRESCRIPCIONES	PAGOS REALIZADOS	OBLIGACIONES POTES. PAGO A 31 DE DICIEMBRE
1	GASTOS DE PERSONAL	172,87	0,00	172,87	0,00	0,00	172,87
3	GASTOS FINANCIEROS	0,04	0,00	0,04	0,00	0,00	0,04
4	TRANSFERENCIAS CORRIENTES	469,92	0,00	469,92	0,00	0,00	469,92
6	INVERSIONES REALES	3.388,32	0,00	3.388,32	0,00	0,00	3.388,32
<b>TOTAL 2008</b>		<b>4.031,15</b>	<b>0,00</b>	<b>4.031,15</b>	<b>0,00</b>	<b>0,00</b>	<b>4.031,15</b>

AÑO PRESUPUESTO: 2009							
CAPITULO	DESCRIPCION	PENDIENTES DE PAGO A 1 DE ENERO	MODIFICACIONES SALDO INICIAL Y ANULACIONES	TOTAL OBLIGACIONES	PRESCRIPCIONES	PAGOS REALIZADOS	OBLIGACIONES POTES. PAGO A 31 DE DICIEMBRE
1	GASTOS DE PERSONAL	2.152,35	0,00	2.152,35	0,00	0,00	2.152,35
3	GASTOS FINANCIEROS	22.253,22	0,00	22.253,22	0,00	0,00	22.253,22
6	INVERSIONES REALES	0,02	0,00	0,02	0,00	0,00	0,02
<b>TOTAL 2009</b>		<b>24.405,59</b>	<b>0,00</b>	<b>24.405,59</b>	<b>0,00</b>	<b>0,00</b>	<b>24.405,59</b>

AÑO PRESUPUESTO: 2010							
CAPITULO	DESCRIPCION	PENDIENTES DE PAGO A 1 DE ENERO	MODIFICACIONES SALDO INICIAL Y ANULACIONES	TOTAL OBLIGACIONES	PRESCRIPCIONES	PAGOS REALIZADOS	OBLIGACIONES POTES. PAGO A 31 DE DICIEMBRE
4	TRANSFERENCIAS CORRIENTES	40.360,00	0,00	40.360,00	0,00	0,00	40.360,00
6	INVERSIONES REALES	2,00	0,00	2,00	0,00	0,00	2,00
<b>TOTAL 2010</b>		<b>40.362,00</b>	<b>0,00</b>	<b>40.362,00</b>	<b>0,00</b>	<b>0,00</b>	<b>40.362,00</b>

AÑO PRESUPUESTO: 2011							
CAPITULO	DESCRIPCION	PENDIENTES DE PAGO A 1 DE ENERO	MODIFICACIONES SALDO INICIAL Y ANULACIONES	TOTAL OBLIGACIONES	PRESCRIPCIONES	PAGOS REALIZADOS	OBLIGACIONES POTES. PAGO A 31 DE DICIEMBRE
3	GASTOS FINANCIEROS	0,01	0,00	0,01	0,00	0,00	0,01
4	TRANSFERENCIAS CORRIENTES	27.900,00	0,00	27.900,00	0,00	0,00	27.900,00
6	INVERSIONES REALES	272.715,45	-272.715,45	0,00	0,00	0,00	0,00
<b>TOTAL 2011</b>		<b>300.615,46</b>	<b>-272.715,45</b>	<b>27.900,01</b>	<b>0,00</b>	<b>0,00</b>	<b>27.900,01</b>

AÑO PRESUPUESTO: 2012							
CAPITULO	DESCRIPCION	PENDIENTES DE PAGO A 1 DE ENERO	MODIFICACIONES SALDO INICIAL Y ANULACIONES	TOTAL OBLIGACIONES	PRESCRIPCIONES	PAGOS REALIZADOS	OBLIGACIONES POTES. PAGO A 31 DE DICIEMBRE
1	GASTOS DE PERSONAL	104,45	0,00	104,45	0,00	0,00	104,45
2	GASTO CORRIENTE EN BIENES Y SERVICIOS	15.446,03	0,00	15.446,03	0,00	0,00	15.446,03
3	GASTOS FINANCIEROS	7.456,30	0,00	7.456,30	0,00	0,00	7.456,30
4	TRANSFERENCIAS CORRIENTES	108.459,36	0,00	108.459,36	0,00	0,00	108.459,36
<b>TOTAL 2012</b>		<b>131.466,14</b>	<b>0,00</b>	<b>131.466,14</b>	<b>0,00</b>	<b>0,00</b>	<b>131.466,14</b>

AÑO PRESUPUESTO: 2013							
CAPITULO	DESCRIPCION	PENDIENTES DE PAGO A 1 DE ENERO	MODIFICACIONES SALDO INICIAL Y ANULACIONES	TOTAL OBLIGACIONES	PRESCRIPCIONES	PAGOS REALIZADOS	OBLIGACIONES POTES. PAGO A 31 DE DICIEMBRE
1	GASTOS PERSONAL	86,99	0,00	86,99	0,00	0,00	86,99
2	GASTOS CORRIENTES EN BIENES Y SERVICIOS	59.928,97	0,00	59.928,97	0,00	0,00	59.928,97
3	GASTOS FINANCIEROS	14.849,93	0,00	14.849,93	0,00	0,00	14.849,93
4	SUBVENCIONES CORRIENTES	108.515,94	0,00	108.515,94	0,00	0,00	108.515,94
<b>TOTAL 2013</b>		<b>183.381,83</b>	<b>0,00</b>	<b>183.381,83</b>	<b>0,00</b>	<b>0,00</b>	<b>183.381,83</b>

Signat electrònicament per:

Antefirma	Nom	Data	Emissor cert	Núm. sèrie cert
CAP SERVICI - SERV. DE COMPTABILITAT	MARIA JOSE RAUSELL RUANO	13/05/2019	ACCVCA-120	3347378786970758870
INTERVENTOR/A DE COMPTABILITAT I PRESSUPOSTOS - INTERVENCIO DE COMPTABILITAT I PRES.	IRENE MARIA CHOVA GIL	13/05/2019	ACCVCA-120	5149048741752841136



Id. document: 0wB8 iDpP Uu6D L5dh Urkq to82 oBM=  
CÒPIA INFORMATIVA (NO VERIFICABLE EN SEU ELECTRÒNICA)

AÑO PRESUPUESTO: 2014							
CAPITULO	DESCRIPCION	PENDIENTES DE PAGO A 1 DE ENERO	MODIFICACIONES SALDO INICIAL Y ANULACIONES	TOTAL OBLIGACIONES	PRESCRIPCIONES	PAGOS REALIZADOS	OBLIGACIONES POTES. PAGO A 31 DE DICIEMBRE
1	GASTOS PERSONAL	510,43	0,00	510,43	0,00	0,00	510,43
2	GASTOS EN BIENES CORRIENTES Y SERVICIOS	52.098,16	0,00	52.098,16	0,00	1.200,00	50.898,16
3	GASTOS FINANCIEROS	72.099,87	0,00	72.099,87	0,00	68.087,97	4.011,90
9	PASIVOS FINANCIEROS	33.335,51	0,00	33.335,51	0,00	33.335,51	0,00
<b>TOTAL 2014</b>		<b>158.043,97</b>	<b>0,00</b>	<b>158.043,97</b>	<b>0,00</b>	<b>102.623,48</b>	<b>55.420,49</b>
AÑO PRESUPUESTO: 2015							
CAPITULO	DESCRIPCION	PENDIENTES DE PAGO A 1 DE ENERO	MODIFICACIONES SALDO INICIAL Y ANULACIONES	TOTAL OBLIGACIONES	PRESCRIPCIONES	PAGOS REALIZADOS	OBLIGACIONES POTES. PAGO A 31 DE DICIEMBRE
2	GASTOS EN BIENES CORRIENTES Y SERVICIOS	36.216,04	0,00	36.216,04	0,00	350,01	35.866,03
3	GASTOS FINANCIEROS	173.828,24	0,00	173.828,24	0,00	172.008,93	1.819,31
4	TRANSFERENCIAS_CORRIENTES	9.000,00	0,00	9.000,00	0,00	0,00	9.000,00
6	INVERSIONES REALES	55.313,10	0,00	55.313,10	0,00	0,00	55.313,10
9	PASIVOS FINANCIEROS	69.207,90	0,00	69.207,90	0,00	69.207,90	0,00
<b>TOTAL 2015</b>		<b>343.565,28</b>	<b>0,00</b>	<b>343.565,28</b>	<b>0,00</b>	<b>241.566,84</b>	<b>101.998,44</b>
AÑO PRESUPUESTO: 2016							
CAPITULO	DESCRIPCION	PENDIENTES DE PAGO A 1 DE ENERO	MODIFICACIONES SALDO INICIAL Y ANULACIONES	TOTAL OBLIGACIONES	PRESCRIPCIONES	PAGOS REALIZADOS	OBLIGACIONES POTES. PAGO A 31 DE DICIEMBRE
1	GASTOS PERSONAL	211,04	0,00	211,04	0,00	0,00	211,04
2	GASTOS EN BIENES CORRIENTES Y DE SERVICI	62.090,56	0,00	62.090,56	0,00	25.548,00	36.542,56
3	GASTOS FINANCIEROS	330.427,45	0,00	330.427,45	0,00	329.976,82	450,63
4	TRANSFERENCIAS_CORRIENTES	266.926,15	0,00	266.926,15	0,00	266.828,51	97,64
6	INVERSIONES REALES	396.510,56	0,00	396.510,56	0,00	383.390,85	13.119,71
7	TRANSFERENCIAS DE CAPITAL	550.771,99	0,00	550.771,99	0,00	550.771,99	0,00
9	PASIVOS FINANCIEROS	3.396.457,01	0,00	3.396.457,01	0,00	3.396.457,01	0,00
<b>TOTAL 2016</b>		<b>5.003.394,76</b>	<b>0,00</b>	<b>5.003.394,76</b>	<b>0,00</b>	<b>4.952.973,18</b>	<b>50.421,58</b>
AÑO PRESUPUESTO: 2017							
CAPITULO	DESCRIPCION	PENDIENTES DE PAGO A 1 DE ENERO	MODIFICACIONES SALDO INICIAL Y ANULACIONES	TOTAL OBLIGACIONES	PRESCRIPCIONES	PAGOS REALIZADOS	OBLIGACIONES POTES. PAGO A 31 DE DICIEMBRE
1	GASTOS PERSONAL	1.416.253,09	-87,72	1.416.165,37	0,00	1.343.646,12	72.519,25
2	GASTOS EN BIENES CORRIENTES Y DE SERVICI	14.141.269,00	779.054,14	14.920.323,14	0,00	14.700.340,87	219.982,27
3	GASTOS FINANCIEROS	519.625,15	0,00	519.625,15	0,00	518.725,22	899,93
4	TRANSFERENCIAS_CORRIENTES	15.075.373,61	-79.650,00	14.995.723,61	0,00	14.995.723,61	0,00
6	INVERSIONES REALES	19.607.700,02	0,00	19.607.700,02	0,00	19.400.487,54	207.212,48
7	TRANSFERENCIAS DE CAPITAL	1.602.205,86	0,00	1.602.205,86	0,00	1.602.205,86	0,00
9	PASIVOS FINANCIEROS	1.388.888,89	0,00	1.388.888,89	0,00	1.388.888,89	0,00
<b>TOTAL 2017</b>		<b>53.751.315,62</b>	<b>699.316,42</b>	<b>54.450.632,04</b>	<b>0,00</b>	<b>53.950.018,11</b>	<b>500.613,93</b>
AÑO PRESUPUESTO: 2017							
CAPITULO	DESCRIPCION	PENDIENTES DE PAGO A 1 DE ENERO	MODIFICACIONES SALDO INICIAL Y ANULACIONES	TOTAL OBLIGACIONES	PRESCRIPCIONES	PAGOS REALIZADOS	OBLIGACIONES POTES. PAGO A 31 DE DICIEMBRE
<b>TOTAL INFORME</b>		<b>59.940.581,80</b>	<b>426.600,97</b>	<b>60.367.182,77</b>	<b>0,00</b>	<b>59.247.181,61</b>	<b>1.120.001,16</b>

El detalle de las mismas figura en el **ANEXO 14**.

### 24.2.2 Derechos a Cobrar de presupuestos cerrados

Signat electrònicament per:

Antefirma	Nom	Data	Emissor cert	Núm. sèrie cert
CAP SERVICI - SERV. DE COMPTABILITAT	MARIA JOSE RAUSELL RUANO	13/05/2019	ACCVCA-120	3347378786970758870
INTERVENTOR/A DE COMPTABILITAT I PRESSUPOSTOS - INTERVENCIO DE COMPTABILITAT I PRES.	IRENE MARIA CHOVA GIL	13/05/2019	ACCVCA-120	5149048741752841136



**a) Derechos pendientes de cobro totales**

AÑO PRESUPUESTO : 2001								
APLICACION PRESUPUESTARIA	DESCRIPCION	DERECHOS PENDIENTES DE COBRO A 1 DE ENERO	MODIFICACIONES SALDO INICIAL	DERECHOS ANULADOS	DERECHOS CANCELADOS	RECAUDACION	DERECHOS PENDIENTES DE COBRO A 31 DE DICIEMBRE	
1	IMPUESTOS DIRECTOS	171.840,70	0,00	0,00	48.835,28	2.934,69	120.070,73	
2	IMPUESTOS INDIRECTOS	58.346,78	0,00	0,00	29.247,06	0,00	29.099,72	
3	TASAS Y OTROS INGRESOS	286.201,00	0,00	0,00	5.675,58	619,11	199.906,31	
5	INGRESOS PATRIMONIALES	261,09	0,00	0,00	0,00	0,00	261,09	
6	ENAJENACION INVERSIONES R	0,05	0,00	0,00	0,00	0,00	0,05	
8	ACTIVOS FINANCIEROS	82,15	0,00	0,00	0,00	0,00	82,15	
TOTAL EJERCICIO 2001		436.733,77	0,00	0,00	83.757,92	3.553,80	349.420,05	
AÑO PRESUPUESTO : 2002								
APLICACION PRESUPUESTARIA	DESCRIPCION	DERECHOS PENDIENTES DE COBRO A 1 DE ENERO	MODIFICACIONES SALDO INICIAL	DERECHOS ANULADOS	DERECHOS CANCELADOS	RECAUDACION	DERECHOS PENDIENTES DE COBRO A 31 DE DICIEMBRE	
1	IMPUESTOS DIRECTOS	137.205,41	0,00	0,00	46.685,64	1.623,66	88.896,11	
2	IMPUESTOS INDIRECTOS	21.916,79	0,00	0,00	21.480,45	0,00	436,34	
3	TASAS Y OTROS INGRESOS	308.269,30	0,00	0,00	23.861,69	980,92	283.426,69	
5	INGRESOS PATRIMONIALES	4.590,74	0,00	0,00	0,00	0,00	4.590,74	
TOTAL EJERCICIO 2002		471.982,24	0,00	0,00	92.027,78	2.604,58	377.349,88	
AÑO PRESUPUESTO : 2003								
APLICACION PRESUPUESTARIA	DESCRIPCION	DERECHOS PENDIENTES DE COBRO A 1 DE ENERO	MODIFICACIONES SALDO INICIAL	DERECHOS ANULADOS	DERECHOS CANCELADOS	RECAUDACION	DERECHOS PENDIENTES DE COBRO A 31 DE DICIEMBRE	
1	IMPUESTOS DIRECTOS	487.360,34	0,00	46,11	237.518,07	14.721,31	235.074,65	
2	IMPUESTOS INDIRECTOS	154.390,10	0,00	0,00	82.020,97	2.909,39	69.459,74	
3	TASAS Y OTROS INGRESOS	511.541,33	0,00	147,68	94.467,45	2.550,52	414.375,68	
4	TRANSPARENCIAS CORRIENTES	473,87	0,00	0,00	0,00	0,00	473,87	
5	INGRESOS PATRIMONIALES	4.811,17	0,00	0,00	0,00	60,10	4.751,07	
TOTAL EJERCICIO 2003		1.158.576,61	0,00	193,79	414.006,49	20.241,32	724.335,01	
AÑO PRESUPUESTO : 2004								
APLICACION PRESUPUESTARIA	DESCRIPCION	DERECHOS PENDIENTES DE COBRO A 1 DE ENERO	MODIFICACIONES SALDO INICIAL	DERECHOS ANULADOS	DERECHOS CANCELADOS	RECAUDACION	DERECHOS PENDIENTES DE COBRO A 31 DE DICIEMBRE	
1	IMPUESTOS DIRECTOS	456.550,34	0,00	20,06	176.474,55	7.341,80	272.713,93	
2	IMPUESTOS INDIRECTOS	39.096,05	0,00	0,00	12.439,99	3,13	26.652,93	
3	TASAS Y OTROS INGRESOS	130.308,65	0,00	1.557,48	33.113,71	9.474,42	86.163,05	
4	TRANSPARENCIAS CORRIENTES	149.811,51	0,00	0,00	0,00	25.000,00	124.811,51	
5	INGRESOS PATRIMONIALES	4.107,26	0,00	0,00	0,00	0,00	4.107,26	
TOTAL EJERCICIO 2004		779.873,81	0,00	1.577,54	222.028,25	41.819,34	514.468,68	

Signat electrònicament per:

Antefirma	Nom	Data	Emissor cert	Núm. sèrie cert
CAP SERVICI - SERV. DE COMPTABILITAT	MARIA JOSE RAUSELL RUANO	13/05/2019	ACCVCA-120	3347378786970758870
INTERVENTOR/A DE COMPTABILITAT I PRESSUPOSTOS - INTERVENCIO DE COMPTABILITAT I PRES.	IRENE MARIA CHOVA GIL	13/05/2019	ACCVCA-120	5149048741752841136



Id. document: OwB8 IDpP Uu6D L5dh Urkq to82 oBM=  
 CÒPIA INFORMATIVA (NO VERIFICABLE EN SEU ELECTRÒNICA)

AÑO PRESUPUESTO : 2005							
APLICACION PRESUPUESTARIA	DESCRIPCION	DERECHOS PENDIENTES DE COBRO A 1 DE ENERO	MODIFICACIONES SALDO INICIAL	DERECHOS ANULADOS	DERECHOS CANCELADOS	RECAUDACION	DERECHOS PENDIENTES DE COBRO A 31 DE DICIEMBRE
1	IMPUESTOS DIRECTOS	342.496,12	0,00	23,60	104.912,06	6.877,14	230.683,32
2	IMPUESTOS INDIRECTOS	32.688,72	0,00	0,00	25.296,81	439,64	6.952,27
3	TASAS Y OTROS INGRESOS	278.287,54	0,00	3.066,08	54.576,03	1.665,52	218.979,91
4	TRANSFERENCIAS CORRIENTES	351.975,78	0,00	0,00	0,00	0,00	351.975,78
5	INGRESOS PATRIMONIALES	7.875,17	0,00	0,00	0,00	247,01	7.628,16
6	ENAJENACION INVERSIONES R	785,27	0,00	0,00	0,00	0,00	785,27
TOTAL EJERCICIO 2005		1.014.108,60	0,00	3.089,68	184.784,90	9.229,31	817.004,71
AÑO PRESUPUESTO : 2006							
APLICACION PRESUPUESTARIA	DESCRIPCION	DERECHOS PENDIENTES DE COBRO A 1 DE ENERO	MODIFICACIONES SALDO INICIAL	DERECHOS ANULADOS	DERECHOS CANCELADOS	RECAUDACION	DERECHOS PENDIENTES DE COBRO A 31 DE DICIEMBRE
1	IMPUESTOS DIRECTOS	929.504,33	0,00	829,81	435.676,46	26.741,81	466.256,25
2	IMPUESTOS INDIRECTOS	130.469,62	0,00	0,00	27.562,95	302,69	102.603,98
3	TASAS Y OTROS INGRESOS	368.606,05	0,00	2.052,15	96.891,15	8.909,23	260.753,52
4	TRANSFERENCIAS CORRIENTES	321.123,80	0,00	0,00	0,00	0,00	321.123,80
5	INGRESOS PATRIMONIALES	8.255,19	0,00	0,00	0,00	268,84	7.986,35
6	ENAJENACION INVERSIONES R	1.722,89	0,00	0,00	0,00	0,00	1.722,89
8	ACTIVOS FINANCIEROS	780,54	0,00	0,00	0,00	0,00	780,54
TOTAL EJERCICIO 2006		1.760.462,42	0,00	2.881,96	560.130,56	36.222,57	1.161.227,33
AÑO PRESUPUESTO : 2007							
APLICACION PRESUPUESTARIA	DESCRIPCION	DERECHOS PENDIENTES DE COBRO A 1 DE ENERO	MODIFICACIONES SALDO INICIAL	DERECHOS ANULADOS	DERECHOS CANCELADOS	RECAUDACION	DERECHOS PENDIENTES DE COBRO A 31 DE DICIEMBRE
1	IMPUESTOS DIRECTOS	2.743.590,31	0,00	1.200,14	34.052,30	85.823,95	2.622.515,92
2	IMPUESTOS INDIRECTOS	104.022,26	0,00	0,00	0,00	65,70	103.956,56
3	TASAS Y OTROS INGRESOS	1.341.837,69	0,00	3.258,12	9.542,33	12.383,33	1.316.653,91
4	TRANSFERENCIAS CORRIENTES	281.870,48	0,00	0,00	0,00	0,00	281.870,48
5	INGRESOS PATRIMONIALES	14.236,04	0,00	0,00	0,00	30,55	14.205,49
6	ENAJENACION INVERSIONES R	4.663,03	0,00	0,00	0,00	0,00	4.663,03
8	ACTIVOS FINANCIEROS	1.395,72	0,00	0,00	0,00	0,00	1.395,72
TOTAL EJERCICIO 2007		4.491.615,53	0,00	4.458,26	43.594,63	98.303,53	4.345.261,13
AÑO PRESUPUESTO : 2008							
APLICACION PRESUPUESTARIA	DESCRIPCION	DERECHOS PENDIENTES DE COBRO A 1 DE ENERO	MODIFICACIONES SALDO INICIAL	DERECHOS ANULADOS	DERECHOS CANCELADOS	RECAUDACION	DERECHOS PENDIENTES DE COBRO A 31 DE DICIEMBRE
1	IMPUESTOS DIRECTOS	7.337.924,72	0,00	6.210,32	56.272,99	151.342,03	7.124.099,38
2	IMPUESTOS INDIRECTOS	209.256,63	0,00	0,00	0,00	5.192,94	204.063,69
3	TASAS Y OTROS INGRESOS	2.939.475,33	0,00	4.387,68	19.664,00	46.435,10	2.868.988,55
4	TRANSFERENCIAS CORRIENTES	113.938,62	0,00	0,00	0,00	0,00	113.938,62
5	INGRESOS PATRIMONIALES	10.727,06	0,00	0,00	0,00	48,93	10.678,13
6	ENAJENACION INVERSIONES R	3.573,88	0,00	0,00	0,00	70,12	3.503,76
8	ACTIVOS FINANCIEROS	1.856,07	0,00	0,00	0,00	0,00	1.856,07
TOTAL EJERCICIO 2008		10.616.732,31	0,00	10.598,00	75.936,99	203.089,12	10.327.108,20

Signat electrònicament per:

Antefirma	Nom	Data	Emissor cert	Núm. sèrie cert
CAP SERVICI - SERV. DE COMPTABILITAT	MARIA JOSE RAUSELL RUANO	13/05/2019	ACCVCA-120	3347378786970758870
INTERVENTOR/A DE COMPTABILITAT I PRESSUPOSTOS - INTERVENCIO DE COMPTABILITAT I PRES.	IRENE MARIA CHOVA GIL	13/05/2019	ACCVCA-120	5149048741752841136





Id. document: 0wB8 tDpP Uu6D L5dh Urkq to82 oBM=

CÓPIA INFORMATIVA (NO VERIFICABLE EN SEU ELECTRÓNICA)

AÑO PRESUPUESTO : 2009							
APLICACION PRESUPUESTARIA	DESCRIPCION	DERECHOS PENDIENTES DE COBRO A 1 DE ENERO	MODIFICACIONES SALDO INICIAL	DERECHOS ANULADOS	DERECHOS CANCELADOS	RECAUDACION	DERECHOS PENDIENTES DE COBRO A 31 DE DICIEMBRE
1	IMPUESTOS DIRECTOS	9.340.270,00	0,00	503.160,44	25.725,23	1.041.930,92	7.769.453,41
2	IMPUESTOS INDIRECTOS	1.569.825,60	0,00	0,00	0,00	3.109,65	1.566.716,03
3	TASAS Y OTROS INGRESOS	3.420.876,31	0,00	4.244,91	12.565,70	71.687,39	3.332.378,31
4	TRANSFERENCIAS CORRIENTES	9.480,23	0,00	0,00	0,00	0,00	9.480,23
5	INGRESOS PATRIMONIALES	11.413,92	0,00	0,00	0,00	0,00	11.413,92
6	ENAJENACION INVERSIONES R	3.730,70	0,00	0,00	0,00	0,00	3.730,70
7	TRANSFERENCIAS DE CAPITAL	20.729,20	0,00	0,00	0,00	0,00	20.729,20
8	ACTIVOS FINANCIEROS	2.459,12	0,00	0,00	0,00	0,00	2.459,12
TOTAL EJERCICIO 2009		14.378.785,16	0,00	507.405,35	38.290,93	1.116.727,96	12.716.360,92
AÑO PRESUPUESTO : 2010							
APLICACION PRESUPUESTARIA	DESCRIPCION	DERECHOS PENDIENTES DE COBRO A 1 DE ENERO	MODIFICACIONES SALDO INICIAL	DERECHOS ANULADOS	DERECHOS CANCELADOS	RECAUDACION	DERECHOS PENDIENTES DE COBRO A 31 DE DICIEMBRE
1	IMPUESTOS DIRECTOS	10.448.242,12	0,00	24.150,13	7.554,27	2.201.023,13	8.215.514,59
2	IMPUESTOS INDIRECTOS	1.062.429,57	0,00	0,00	0,00	1.138,94	1.061.310,63
3	TASAS, PRECIOS PUBLICOS Y	4.846.574,02	0,00	5.137,59	22.385,22	200.196,81	4.618.854,40
4	TRANSFERENCIAS CORRIENTES	2.276,25	0,00	0,00	0,00	0,00	2.276,25
5	INGRESOS PATRIMONIALES	16.084,63	0,00	0,00	0,00	0,00	16.084,63
6	ENAJENACION INVERSIONES R	12.380,51	0,00	0,00	0,00	0,00	12.380,51
8	ACTIVOS FINANCIEROS	2.166,70	0,00	0,00	0,00	0,00	2.166,70
TOTAL EJERCICIO 2010		16.390.153,80	0,00	29.287,72	29.939,49	2.402.338,88	13.928.587,71
AÑO PRESUPUESTO : 2011							
APLICACION PRESUPUESTARIA	DESCRIPCION	DERECHOS PENDIENTES DE COBRO A 1 DE ENERO	MODIFICACIONES SALDO INICIAL	DERECHOS ANULADOS	DERECHOS CANCELADOS	RECAUDACION	DERECHOS PENDIENTES DE COBRO A 31 DE DICIEMBRE
1	IMPUESTOS DIRECTOS	11.752.867,81	0,00	21.233,59	1.530,10	521.297,00	11.208.807,12
2	IMPUESTO INDIRECTO	611.527,72	0,00	0,00	0,00	158.954,73	452.572,99
3	TASAS, PRECIOS PUBLICOS Y	6.205.328,16	0,00	30.512,24	46.307,69	152.579,28	5.955.928,95
4	TRANSFERENCIAS CORRIENTES	2.154,60	0,00	0,00	0,00	0,00	2.154,60
5	INGRESOS PATRIMONIALES	24.633,55	0,00	0,00	0,00	9.919,22	14.714,33
6	ENAJENACION INVERSIONES R	3.479,64	0,00	0,00	0,00	87,65	3.391,99
7	TRANSFERENCIAS DE CAPITAL	54.871,63	0,00	0,00	0,00	0,00	54.871,63
8	ACTIVOS FINANCIEROS	3.434,63	0,00	0,00	0,00	690,48	2.724,15
TOTAL EJERCICIO 2011		18.660.077,74	0,00	51.745,83	67.837,79	843.528,36	17.697.165,76

Signat electrònicament per:

Antefirma	Nom	Data	Emissor cert	Núm. sèrie cert
CAP SERVICI - SERV. DE COMPTABILITAT	MARIA JOSE RAUSELL RUANO	13/05/2019	ACCVCA-120	3347378786970758870
INTERVENTOR/A DE COMPTABILITAT I PRESSUPOSTOS - INTERVENCIO DE COMPTABILITAT I PRES.	IRENE MARIA CHOVA GIL	13/05/2019	ACCVCA-120	5149048741752841136



Id. document: 0wB8 tDpP Uu6D L5dh Urkq to82 oBM=

CÒPIA INFORMATIVA (NO VERIFICABLE EN SEU ELECTRÒNICA)

AÑO PRESUPUESTO : 2012							
APLICACION PRESUPUESTARIA	DESCRIPCION	DERECHOS PENDIENTES DE COBRO A 1 DE ENERO	MODIFICACIONES SALDO INICIAL	DERECHOS ANULADOS	DERECHOS CANCELADOS	RECAUDACION	DERECHOS PENDIENTES DE COBRO A 31 DE DICIEMBRE
1	IMPUESTOS DIRECTOS	11.888.479,34	0,00	21.357,51	1.219,23	638.471,46	11.227.431,14
2	IMPUESTOS INDIRECTOS	207.005,41	0,00	2.934,74	0,00	9.399,23	194.671,44
3	TASAS,PRECIOS PUBLICOS Y	8.499.007,37	0,00	41.134,68	93.028,89	547.944,82	7.816.898,98
4	TRANSFERENCIAS CORRIENTES	274.791,51	0,00	0,00	0,00	189.648,24	85.143,27
5	INGRESOS PATRIMONIALES	9.868,61	0,00	0,00	0,00	0,00	9.868,61
6	ENAJENACION INVERSIONES R	34.549,80	0,00	0,00	0,00	0,00	34.549,80
8	ACTIVOS FINANCIEROS	5.517,67	0,00	0,00	0,00	139,08	5.378,59
TOTAL EJERCICIO 2012		20.919.219,71	0,00	65.426,93	94.248,12	1.388.602,83	19.373.941,83
AÑO PRESUPUESTO : 2013							
APLICACION PRESUPUESTARIA	DESCRIPCION	DERECHOS PENDIENTES DE COBRO A 1 DE ENERO	MODIFICACIONES SALDO INICIAL	DERECHOS ANULADOS	DERECHOS CANCELADOS	RECAUDACION	DERECHOS PENDIENTES DE COBRO A 31 DE DICIEMBRE
1	IMPUESTOS DIRECTOS	13.299.333,25	0,00	26.555,18	1.018,66	752.037,27	12.519.722,14
2	IMPUESTOS INDIRECTOS	323.621,02	0,00	387,50	0,00	9.362,12	313.871,40
3	TASAS,PRECIOS PUBLICOS Y	11.208.501,01	0,00	250.942,50	3.605.552,77	496.872,50	6.855.133,24
4	TRANSFERENCIAS CORRIENTES	198.323,68	0,00	0,00	0,00	0,00	198.323,68
5	INGRESOS PATRIMONIALES	115.430,68	0,00	0,00	0,00	80,00	115.350,68
6	ENAJENACION INVERSIONES R	124.771,08	0,00	0,00	0,00	0,00	124.771,08
8	ACTIVOS FINANCIEROS	8.299,66	0,00	0,00	0,00	0,00	8.299,66
TOTAL EJERCICIO 2013		25.278.280,38	0,00	277.885,18	3.606.571,43	1.288.351,89	20.135.471,88
AÑO PRESUPUESTO : 2014							
APLICACION PRESUPUESTARIA	DESCRIPCION	DERECHOS PENDIENTES DE COBRO A 1 DE ENERO	MODIFICACIONES SALDO INICIAL	DERECHOS ANULADOS	DERECHOS CANCELADOS	RECAUDACION	DERECHOS PENDIENTES DE COBRO A 31 DE DICIEMBRE
1	IMPUESTOS DIRECTOS	17.484.938,79	0,00	49.689,80	270,19	916.784,83	16.518.193,97
2	IMPUESTOS INDIRECTOS	135.430,41	0,00	0,00	0,00	14.073,59	121.356,82
3	TASAS,PREC.PUB Y OTROS IN	10.868.736,46	0,00	47.063,82	3.060.043,94	1.311.601,63	8.450.027,07
4	TRANSFERENCIAS CORRIENTES	77.157,14	0,00	0,00	0,00	76.481,08	476,06
5	INGRESOS PATRIMONIALES	34.078,66	0,00	0,00	0,00	317,90	33.760,76
6	ENAJENACION INVERSIONES R	3.722,79	0,00	0,00	0,00	55,11	3.667,68
8	ACTIVOS FINANCIEROS	8.584,49	0,00	0,00	0,00	326,13	8.258,36
TOTAL EJERCICIO 2014		29.612.648,74	0,00	96.753,62	3.060.314,13	2.319.840,27	25.135.740,72
AÑO PRESUPUESTO : 2015							
APLICACION PRESUPUESTARIA	DESCRIPCION	DERECHOS PENDIENTES DE COBRO A 1 DE ENERO	MODIFICACIONES SALDO INICIAL	DERECHOS ANULADOS	DERECHOS CANCELADOS	RECAUDACION	DERECHOS PENDIENTES DE COBRO A 31 DE DICIEMBRE
1	IMPUESTOS DIRECTOS	14.717.467,11	0,00	356.103,56	8.169,28	4.404.264,62	9.948.929,65
2	IMPUESTOS INDIRECTOS	17.990,35	0,00	0,00	0,00	1.072,96	16.917,39
3	TASAS,PREC.PUB Y OTROS IN	9.251.860,86	0,00	94.681,09	900,00	1.047.309,62	8.108.970,15
5	INGRESOS PATRIMONIALES	117.356,93	0,00	0,00	0,00	2.016,91	115.340,02
6	ENAJENACION INVERSIONES R	3.640,88	0,00	0,00	0,00	0,00	3.640,88
8	ACTIVOS FINANCIEROS	874.115,29	0,00	0,00	0,00	431.711,20	442.404,09
TOTAL EJERCICIO 2015		24.982.431,42	0,00	450.784,65	9.069,28	5.886.375,31	18.636.202,18

Signat electrònicament per:

Antefirma	Nom	Data	Emissor cert	Núm. sèrie cert
CAP SERVICI - SERV. DE COMPTABILITAT	MARIA JOSE RAUSELL RUANO	13/05/2019	ACCVCA-120	3347378786970758870
INTERVENTOR/A DE COMPTABILITAT I PRESSUPOSTOS - INTERVENCIO DE COMPTABILITAT I PRES.	IRENE MARIA CHOVA GIL	13/05/2019	ACCVCA-120	5149048741752841136



Id. document: OwB8 IdpP Uu6D L5dh Urkq to82 oBM=

CÓPIA INFORMATIVA (NO VERIFICABLE EN SEU ELECTRÒNICA)

AÑO PRESUPUESTO : 2016							
APLICACION PRESUPUESTARIA	DESCRIPCION	DERECHOS PENDIENTES DE COBRO A 1 DE ENERO	MODIFICACIONES SALDO INICIAL	DERECHOS ANULADOS	DERECHOS CANCELADOS	RECAUDACION	DERECHOS PENDIENTES DE COBRO A 31 DE DICIEMBRE
1	IMPUESTOS DIRECTOS	17.369.540,31	0,00	312.985,06	0,00	3.121.538,00	13.935.017,25
2	IMPUESTOS INDIRECTOS	842.563,99	0,00	0,00	0,00	17.657,89	824.906,09
3	TASAS, PREC. PUB Y OTROS IN	12.053.524,56	0,00	77.345,50	3.655,70	3.743.104,40	8.229.418,96
4	TRANSFERENCIAS CORRIENTES	1.342.789,40	0,00	0,00	0,00	1.342.789,40	0,00
5	INGRESOS PATRIMONIALES	86.314,69	0,00	0,00	0,00	11.194,10	75.120,59
6	ENAJENACION INVERSIONES R	3.857,22	0,00	0,00	0,00	0,00	3.857,22
7	TRANSFERENCIAS DE CAPITAL	30.000,00	0,00	0,00	0,00	30.000,00	0,00
8	ACTIVOS FINANCIEROS	17.622,26	0,00	0,00	0,00	2.907,09	14.715,17
TOTAL EJERCICIO 2016		31.746.212,42	0,00	390.330,56	3.655,70	8.269.190,88	23.083.035,28

AÑO PRESUPUESTO : 2017							
APLICACION PRESUPUESTARIA	DESCRIPCION	DERECHOS PENDIENTES DE COBRO A 1 DE ENERO	MODIFICACIONES SALDO INICIAL	DERECHOS ANULADOS	DERECHOS CANCELADOS	RECAUDACION	DERECHOS PENDIENTES DE COBRO A 31 DE DICIEMBRE
1	IMPUESTOS DIRECTOS	38.505.362,24	0,00	1.613.598,49	2.115.463,78	15.704.864,06	19.071.435,91
2	IMPUESTOS INDIRECTOS	584.641,62	0,00	463.225,79	0,00	87.095,04	34.320,79
3	TASAS, PREC. PUB Y OTROS IN	25.420.144,55	0,00	380.862,13	1.927,63	12.570.237,21	12.467.117,58
4	TRANSFERENCIAS CORRIENTES	11.144.266,18	0,00	0,00	0,00	11.144.266,18	0,00
5	INGRESOS PATRIMONIALES	800.080,95	0,00	201,72	0,00	554.812,32	245.066,91
6	ENAJENACION INVERSIONES R	666.611,72	0,00	0,00	0,00	662.731,78	3.879,94
8	ACTIVOS FINANCIEROS	43.700,17	0,00	0,00	0,00	19.347,34	24.152,83
TOTAL EJERCICIO 2017		77.164.807,43	0,00	2.457.888,13	2.117.391,41	40.743.553,93	31.845.973,96

AÑO PRESUPUESTO : 2017							
APLICACION PRESUPUESTARIA	DESCRIPCION	DERECHOS PENDIENTES DE COBRO A 1 DE ENERO	MODIFICACIONES SALDO INICIAL	DERECHOS ANULADOS	DERECHOS CANCELADOS	RECAUDACION	DERECHOS PENDIENTES DE COBRO A 31 DE DICIEMBRE
TOTAL		278.862.900,09	0,00	4.350.307,20	8.703.585,80	64.640.571,88	201.168.435,21

El detalle de los mismos figura en el ANEXO 15.

### b) Derechos anulados

AÑO PRESUPUESTO : 2003				
APLICACION PRESUPUESTARIA	DESCRIPCION	ANULACION DE LIQUIDACIONES	AFILAZAMIENTO Y FRACCIONAMIENTO	TOTAL DERECHOS ANULADOS
1	IMPUESTOS DIRECTOS	46,11	0,00	46,11
3	TASAS Y OTROS INGRESOS	147,68	0,00	147,68
TOTAL EJERCICIO 2003		193,79	0,00	193,79

Signat electrònicament per:

Antefirma	Nom	Data	Emissor cert	Núm. sèrie cert
CAP SERVICI - SERV. DE COMPTABILITAT	MARIA JOSE RAUSELL RUANO	13/05/2019	ACCVCA-120	3347378786970758870
INTERVENTOR/A DE COMPTABILITAT I PRESSUPOSTOS - INTERVENCIO DE COMPTABILITAT I PRES.	IRENE MARIA CHOVA GIL	13/05/2019	ACCVCA-120	5149048741752841136



Id. document: 0wB8 iDpP Uu6D L5dh Urkq to82 oBM=

CÓPIA INFORMATIVA (NO VERIFICABLE EN SEU ELECTRÓNICA)

AÑO PRESUPUESTO : 2004				
APLICACION			ANULACION DE LIQUIDACIONES	APLAZAMIENTO Y FRACCIONAMIENTO
PRESUPUESTARIA	DESCRIPCION			TOTAL DERECHOS ANULADOS
1	IMPUESTOS DIRECTOS		20,06	0,00
3	TASAS Y OTROS INGRESOS		1.557,48	0,00
TOTAL EJERCICIO 2004			1.577,54	0,00
AÑO PRESUPUESTO : 2005				
APLICACION			ANULACION DE LIQUIDACIONES	APLAZAMIENTO Y FRACCIONAMIENTO
PRESUPUESTARIA	DESCRIPCION			TOTAL DERECHOS ANULADOS
1	IMPUESTOS DIRECTOS		23,60	0,00
3	TASAS Y OTROS INGRESOS		3.066,08	0,00
TOTAL EJERCICIO 2005			3.089,68	0,00
AÑO PRESUPUESTO : 2006				
APLICACION			ANULACION DE LIQUIDACIONES	APLAZAMIENTO Y FRACCIONAMIENTO
PRESUPUESTARIA	DESCRIPCION			TOTAL DERECHOS ANULADOS
1	IMPUESTOS DIRECTOS		829,81	0,00
3	TASAS Y OTROS INGRESOS		2.052,15	0,00
TOTAL EJERCICIO 2006			2.881,96	0,00
AÑO PRESUPUESTO : 2007				
APLICACION			ANULACION DE LIQUIDACIONES	APLAZAMIENTO Y FRACCIONAMIENTO
PRESUPUESTARIA	DESCRIPCION			TOTAL DERECHOS ANULADOS
1	IMPUESTOS DIRECTOS		1.200,14	0,00
3	TASAS Y OTROS INGRESOS		3.258,12	0,00
TOTAL EJERCICIO 2007			4.458,26	0,00
AÑO PRESUPUESTO : 2008				
APLICACION			ANULACION DE LIQUIDACIONES	APLAZAMIENTO Y FRACCIONAMIENTO
PRESUPUESTARIA	DESCRIPCION			TOTAL DERECHOS ANULADOS
1	IMPUESTOS DIRECTOS		6.210,32	0,00
3	TASAS Y OTROS INGRESOS		4.387,68	0,00
TOTAL EJERCICIO 2008			10.598,00	0,00
AÑO PRESUPUESTO : 2009				
APLICACION			ANULACION DE LIQUIDACIONES	APLAZAMIENTO Y FRACCIONAMIENTO
PRESUPUESTARIA	DESCRIPCION			TOTAL DERECHOS ANULADOS
1	IMPUESTOS DIRECTOS		503.160,44	0,00
3	TASAS Y OTROS INGRESOS		4.244,91	0,00
TOTAL EJERCICIO 2009			507.405,35	0,00

Signat electrònicament per:

Antefirma	Nom	Data	Emissor cert	Núm. sèrie cert
CAP SERVICI - SERV. DE COMPTABILITAT	MARIA JOSE RAUSELL RUANO	13/05/2019	ACCVCA-120	3347378786970758870
INTERVENTOR/A DE COMPTABILITAT I PRESSUPOSTOS - INTERVENCIO DE COMPTABILITAT I PRES.	IRENE MARIA CHOVA GIL	13/05/2019	ACCVCA-120	5149048741752841136



Id. document: OwB8 iDpP Uu6D L5dh Urkq to82 oBM=  
CÓPIA INFORMATIVA (NO VERIFICABLE EN SEU ELECTRÓNICA)

AÑO PRESUPUESTO : 2010		DESCRIPCION		ANULACION DE LIQUIDACIONES	APLAZAMIENTO Y FRACCIONAMIENTO	TOTAL DERECHOS ANULADOS
PRESUPUESTARIA	1	IMPUESTOS DIRECTOS		24.150,13	0,00	24.150,13
	3	TASAS, PRECIOS PÚBLICOS Y OTROS INGRESOS		4.919,57	218,02	5.137,59
TOTAL EJERCICIO 2010				29.069,70	218,02	29.287,72
AÑO PRESUPUESTO : 2011		DESCRIPCION		ANULACION DE LIQUIDACIONES	APLAZAMIENTO Y FRACCIONAMIENTO	TOTAL DERECHOS ANULADOS
PRESUPUESTARIA	1	IMPUESTOS DIRECTOS		21.233,59	0,00	21.233,59
	3	TASAS, PRECIOS PÚBLICOS Y OTROS INGRESOS		29.819,43	692,81	30.512,24
TOTAL EJERCICIO 2011				51.053,02	692,81	51.745,83
AÑO PRESUPUESTO : 2012		DESCRIPCION		ANULACION DE LIQUIDACIONES	APLAZAMIENTO Y FRACCIONAMIENTO	TOTAL DERECHOS ANULADOS
PRESUPUESTARIA	1	IMPUESTOS DIRECTOS		21.357,51	0,00	21.357,51
	2	IMPUESTOS INDIRECTOS		2.934,74	0,00	2.934,74
	3	TASAS, PRECIOS PÚBLICOS Y OTROS INGRESOS		37.970,91	3.163,77	41.134,68
TOTAL EJERCICIO 2012				62.263,16	3.163,77	65.426,93
AÑO PRESUPUESTO : 2013		DESCRIPCION		ANULACION DE LIQUIDACIONES	APLAZAMIENTO Y FRACCIONAMIENTO	TOTAL DERECHOS ANULADOS
PRESUPUESTARIA	1	IMPUESTOS DIRECTOS		26.555,18	0,00	26.555,18
	2	IMPUESTOS INDIRECTOS		387,50	0,00	387,50
	3	TASAS, PRECIOS PÚBLICOS Y OTROS INGRESOS		235.997,69	14.944,81	250.942,50
TOTAL EJERCICIO 2013				262.940,37	14.944,81	277.885,18
AÑO PRESUPUESTO : 2014		DESCRIPCION		ANULACION DE LIQUIDACIONES	APLAZAMIENTO Y FRACCIONAMIENTO	TOTAL DERECHOS ANULADOS
PRESUPUESTARIA	1	IMPUESTOS DIRECTOS		49.689,80	0,00	49.689,80
	3	TASAS, PREC. PUB Y OTROS IN		22.134,21	24.929,61	47.063,82
TOTAL EJERCICIO 2014				71.824,01	24.929,61	96.753,62

Signat electrònicament per:

Antefirma	Nom	Data	Emissor cert	Núm. sèrie cert
CAP SERVICI - SERV. DE COMPTABILITAT	MARIA JOSE RAUSELL RUANO	13/05/2019	ACCVCA-120	3347378786970758870
INTERVENTOR/A DE COMPTABILITAT I PRESSUPOSTOS - INTERVENCO DE COMPTABILITAT I PRES.	IRENE MARIA CHOVA GIL	13/05/2019	ACCVCA-120	5149048741752841136



Id. document: OwB8 iDpP Uu6D L5dh Urkq to82 oBM=  
CÓPIA INFORMATIVA (NO VERIFICABLE EN SEU ELECTRÓNICA)

AÑO PRESUPUESTO : 2015 APLICACION			ANULACION DE LIQUIDACIONES	APLAZAMIENTO Y FRACCIONAMIENTO	TOTAL DERECHOS ANULADOS
PRESUPUESTARIA	DESCRIPCION				
1	IMPUESTOS DIRECTOS		356.103,56	0,00	356.103,56
3	TASAS,PREC.PUB Y OTROS IN		75.328,20	19.352,89	94.681,09
TOTAL EJERCICIO 2015			431.431,76	19.352,89	450.784,65
AÑO PRESUPUESTO : 2016 APLICACION			ANULACION DE LIQUIDACIONES	APLAZAMIENTO Y FRACCIONAMIENTO	TOTAL DERECHOS ANULADOS
PRESUPUESTARIA	DESCRIPCION				
1	IMPUESTOS DIRECTOS		312.985,06	0,00	312.985,06
3	TASAS,PREC.PUB Y OTROS IN		47.121,74	30.223,76	77.345,50
TOTAL EJERCICIO 2016			360.106,80	30.223,76	390.330,56
AÑO PRESUPUESTO : 2017 APLICACION			ANULACION DE LIQUIDACIONES	APLAZAMIENTO Y FRACCIONAMIENTO	TOTAL DERECHOS ANULADOS
PRESUPUESTARIA	DESCRIPCION				
1	IMPUESTOS DIRECTOS		1.613.598,49	0,00	1.613.598,49
2	IMPUESTOS INDIRECTOS		463.225,79	0,00	463.225,79
3	TASAS,PREC.PUB Y OTROS IN		281.544,79	99.317,34	380.862,13
5	INGRESOS PATRIMONIALES		201,72	0,00	201,72
TOTAL EJERCICIO 2017			2.358.570,79	99.317,34	2.457.888,13
TOTAL			4.157.464,19	192.843,01	4.350.307,20

El detalle de los mismos figura en el ANEXO 16.

### c) Derechos cancelados

AÑO PRESUPUESTO : 2001						TOTAL DERECHOS CANCELADOS
CAPITULO	DESCRIPCION	COBROS EN ESPECIE	INSOLVENCIAS	PRESCRIPCIONES	OTRAS CAUSAS	
1	IMPUESTOS DIRECTOS	0,00	0,00	48.835,28	0,00	48.835,28
2	IMPUESTOS INDIRECTOS	0,00	0,00	29.247,06	0,00	29.247,06
3	TASAS Y OTROS INGRESOS	0,00	0,00	5.675,58	0,00	5.675,58
TOTAL EJERCICIO 2001		0,00	0,00	83.757,92	0,00	83.757,92

Signat electrònicament per:

Antefirma	Nom	Data	Emissor cert	Núm. sèrie cert
CAP SERVICI - SERV. DE COMPTABILITAT	MARIA JOSE RAUSELL RUANO	13/05/2019	ACCVCA-120	3347378786970758870
INTERVENTOR/A DE COMPTABILITAT I PRESSUPOSTOS - INTERVENCO DE COMPTABILITAT I PRES.	IRENE MARIA CHOVA GIL	13/05/2019	ACCVCA-120	5149048741752841136



Id. document: 0wB8 tDpP Uu6D L5dh Urkq to82 oBM=  
CÒPIA INFORMATIVA (NO VERIFICABLE EN SEU ELECTRÒNICA)

AÑO PRESUPUESTO : 2002						
CAPITULO	DESCRIPCION	COBROS EN ESPECIE	INSOLVENCIAS	PRESCRIPCIONES	OTRAS CAUSAS	TOTAL DERECHOS CANCELADOS
1	IMPUESTOS DIRECTOS	0,00	0,00	46.685,64	0,00	46.685,64
2	IMPUESTOS INDIRECTOS	0,00	0,00	21.480,45	0,00	21.480,45
3	TASAS Y OTROS INGRESOS	0,00	0,00	23.861,69	0,00	23.861,69
TOTAL EJERCICIO 2002		0,00	0,00	92.027,78	0,00	92.027,78
AÑO PRESUPUESTO : 2003						
CAPITULO	DESCRIPCION	COBROS EN ESPECIE	INSOLVENCIAS	PRESCRIPCIONES	OTRAS CAUSAS	TOTAL DERECHOS CANCELADOS
1	IMPUESTOS DIRECTOS	0,00	0,00	237.518,07	0,00	237.518,07
2	IMPUESTOS INDIRECTOS	0,00	0,00	82.020,97	0,00	82.020,97
3	TASAS Y OTROS INGRESOS	0,00	0,00	94.467,43	0,00	94.467,43
TOTAL EJERCICIO 2003		0,00	0,00	414.006,49	0,00	414.006,49
AÑO PRESUPUESTO : 2004						
CAPITULO	DESCRIPCION	COBROS EN ESPECIE	INSOLVENCIAS	PRESCRIPCIONES	OTRAS CAUSAS	TOTAL DERECHOS CANCELADOS
1	IMPUESTOS DIRECTOS	0,00	0,00	176.474,55	0,00	176.474,55
2	IMPUESTOS INDIRECTOS	0,00	0,00	12.439,99	0,00	12.439,99
3	TASAS Y OTROS INGRESOS	0,00	0,00	33.113,71	0,00	33.113,71
TOTAL EJERCICIO 2004		0,00	0,00	222.028,25	0,00	222.028,25
AÑO PRESUPUESTO : 2005						
CAPITULO	DESCRIPCION	COBROS EN ESPECIE	INSOLVENCIAS	PRESCRIPCIONES	OTRAS CAUSAS	TOTAL DERECHOS CANCELADOS
1	IMPUESTOS DIRECTOS	0,00	0,00	104.912,06	0,00	104.912,06
2	IMPUESTOS INDIRECTOS	0,00	0,00	25.296,81	0,00	25.296,81
3	TASAS Y OTROS INGRESOS	0,00	0,00	54.576,03	0,00	54.576,03
TOTAL EJERCICIO 2005		0,00	0,00	184.784,90	0,00	184.784,90
AÑO PRESUPUESTO : 2006						
CAPITULO	DESCRIPCION	COBROS EN ESPECIE	INSOLVENCIAS	PRESCRIPCIONES	OTRAS CAUSAS	TOTAL DERECHOS CANCELADOS
1	IMPUESTOS DIRECTOS	0,00	0,00	435.676,46	0,00	435.676,46
2	IMPUESTOS INDIRECTOS	0,00	0,00	27.562,95	0,00	27.562,95
3	TASAS Y OTROS INGRESOS	0,00	0,00	96.891,15	0,00	96.891,15
TOTAL EJERCICIO 2006		0,00	0,00	560.130,56	0,00	560.130,56
AÑO PRESUPUESTO : 2007						
CAPITULO	DESCRIPCION	COBROS EN ESPECIE	INSOLVENCIAS	PRESCRIPCIONES	OTRAS CAUSAS	TOTAL DERECHOS CANCELADOS
1	IMPUESTOS DIRECTOS	0,00	0,00	34.052,30	0,00	34.052,30
3	TASAS Y OTROS INGRESOS	0,00	0,00	9.542,33	0,00	9.542,33
TOTAL EJERCICIO 2007		0,00	0,00	43.594,63	0,00	43.594,63
AÑO PRESUPUESTO : 2008						
CAPITULO	DESCRIPCION	COBROS EN ESPECIE	INSOLVENCIAS	PRESCRIPCIONES	OTRAS CAUSAS	TOTAL DERECHOS CANCELADOS
1	IMPUESTOS DIRECTOS	0,00	0,00	56.272,99	0,00	56.272,99
3	TASAS Y OTROS INGRESOS	0,00	0,00	19.664,00	0,00	19.664,00
TOTAL EJERCICIO 2008		0,00	0,00	75.936,99	0,00	75.936,99

Signat electrònicament per:

Antefirma	Nom	Data	Emissor cert	Núm. sèrie cert
CAP SERVICI - SERV. DE COMPTABILITAT	MARIA JOSE RAUSELL RUANO	13/05/2019	ACCVCA-120	3347378786970758870
INTERVENTOR/A DE COMPTABILITAT I PRESSUPOSTOS - INTERVENCIO DE COMPTABILITAT I PRES.	IRENE MARIA CHOVA GIL	13/05/2019	ACCVCA-120	5149048741752841136



Id. document: 0wB8 tDpP Uu6D L5dh Urkq to82 oBM=  
CÓPIA INFORMATIVA (NO VERIFICABLE EN SEU ELECTRÓNICA)

AÑO PRESUPUESTO : 2009						
CAPITULO	DESCRIPCION	COBROS EN ESPECIE	INSOLVENCIAS	PRESCRIPCIONES	OTRAS CAUSAS	TOTAL DERECHOS CANCELADOS
1	IMPUESTOS DIRECTOS	0,00	0,00	25.725,23	0,00	25.725,23
3	TASAS Y OTROS INGRESOS	0,00	0,00	12.565,70	0,00	12.565,70
TOTAL EJERCICIO 2009		0,00	0,00	38.290,93	0,00	38.290,93
AÑO PRESUPUESTO : 2010						
CAPITULO	DESCRIPCION	COBROS EN ESPECIE	INSOLVENCIAS	PRESCRIPCIONES	OTRAS CAUSAS	TOTAL DERECHOS CANCELADOS
1	IMPUESTOS DIRECTOS	0,00	0,00	7.554,27	0,00	7.554,27
3	TASAS, PRECIOS PÚBLICOS Y OTROS INGRESOS	0,00	0,00	22.385,22	0,00	22.385,22
TOTAL EJERCICIO 2010		0,00	0,00	29.939,49	0,00	29.939,49
AÑO PRESUPUESTO : 2011						
CAPITULO	DESCRIPCION	COBROS EN ESPECIE	INSOLVENCIAS	PRESCRIPCIONES	OTRAS CAUSAS	TOTAL DERECHOS CANCELADOS
1	IMPUESTOS DIRECTOS	0,00	0,00	1.530,10	0,00	1.530,10
3	TASAS, PRECIOS PÚBLICOS Y OTROS INGRESOS	0,00	434,35	65.873,34	0,00	66.307,69
TOTAL EJERCICIO 2011		0,00	434,35	67.403,44	0,00	67.837,79
AÑO PRESUPUESTO : 2012						
CAPITULO	DESCRIPCION	COBROS EN ESPECIE	INSOLVENCIAS	PRESCRIPCIONES	OTRAS CAUSAS	TOTAL DERECHOS CANCELADOS
1	IMPUESTOS DIRECTOS	0,00	0,00	1.219,23	0,00	1.219,23
3	TASAS, PRECIOS PÚBLICOS Y OTROS INGRESOS	0,00	677,24	92.351,65	0,00	93.028,89
TOTAL EJERCICIO 2012		0,00	677,24	93.570,88	0,00	94.248,12
AÑO PRESUPUESTO : 2013						
CAPITULO	DESCRIPCION	COBROS EN ESPECIE	INSOLVENCIAS	PRESCRIPCIONES	OTRAS CAUSAS	TOTAL DERECHOS CANCELADOS
1	IMPUESTOS DIRECTOS	0,00	0,00	1.018,66	0,00	1.018,66
3	TASAS, PRECIOS PÚBLICOS Y OTROS INGRESOS	0,00	4.501,96	3.601.050,81	0,00	3.605.552,77
TOTAL EJERCICIO 2013		0,00	4.501,96	3.602.069,47	0,00	3.606.571,43
AÑO PRESUPUESTO : 2014						
CAPITULO	DESCRIPCION	COBROS EN ESPECIE	INSOLVENCIAS	PRESCRIPCIONES	OTRAS CAUSAS	TOTAL DERECHOS CANCELADOS
1	IMPUESTOS DIRECTOS	0,00	270,19	0,00	0,00	270,19
3	TASAS, PREC.PUB Y OTROS IN	0,00	1.050,00	1.058.993,94	0,00	1.060.043,94
TOTAL EJERCICIO 2014		0,00	1.320,19	1.058.993,94	0,00	1.060.314,13
AÑO PRESUPUESTO : 2015						
CAPITULO	DESCRIPCION	COBROS EN ESPECIE	INSOLVENCIAS	PRESCRIPCIONES	OTRAS CAUSAS	TOTAL DERECHOS CANCELADOS
1	IMPUESTOS DIRECTOS	0,00	185,76	7.983,52	0,00	8.169,28
3	TASAS, PREC.PUB Y OTROS IN	0,00	0,00	900,00	0,00	900,00
TOTAL EJERCICIO 2015		0,00	185,76	8.883,52	0,00	9.069,28
AÑO PRESUPUESTO : 2016						
CAPITULO	DESCRIPCION	COBROS EN ESPECIE	INSOLVENCIAS	PRESCRIPCIONES	OTRAS CAUSAS	TOTAL DERECHOS CANCELADOS
3	TASAS, PREC.PUB Y OTROS IN	0,00	1.000,00	2.655,70	0,00	3.655,70
TOTAL EJERCICIO 2016		0,00	1.000,00	2.655,70	0,00	3.655,70
AÑO PRESUPUESTO : 2017						
CAPITULO	DESCRIPCION	COBROS EN ESPECIE	INSOLVENCIAS	PRESCRIPCIONES	OTRAS CAUSAS	TOTAL DERECHOS CANCELADOS
1	IMPUESTOS DIRECTOS	0,00	2.114.492,14	971,64	0,00	2.115.463,78
3	TASAS, PREC.PUB Y OTROS IN	0,00	37,63	1.890,00	0,00	1.927,63
TOTAL EJERCICIO 2017		0,00	2.114.529,77	2.862,64	0,00	2.117.392,41

Signat electrònicament per:

Antefirma	Nom	Data	Emissor cert	Núm. sèrie cert
CAP SERVICI - SERV. DE COMPTABILITAT	MARIA JOSE RAUSELL RUANO	13/05/2019	ACCVCA-120	3347378786970758870
INTERVENTOR/A DE COMPTABILITAT I PRESSUPOSTOS - INTERVENCIO DE COMPTABILITAT I PRES.	IRENE MARIA CHOVA GIL	13/05/2019	ACCVCA-120	5149048741752841136





№0 PRESUPUESTO : 2017

CAPITULO	DESCRIPCION	COBROS EN ESPECIE	INSOLVENCIAS	PRESCRIPCIONES	OTRAS CAUSAS	TOTAL DERECHOS CANCELADOS
TOTAL		0,00	2.122.649,27	6.580.936,53	0,00	8.703.585,80

Se informa de la existencia de error en los listados definidos por el Sistema informático municipal SIEM, al recoger la información relativa a los derechos cancelados por insolvencias y otras causas, que utilizan la misma cuenta (4391x Insolvencias y otras causas), de tal modo que la columna "Insolvencias" recoge ambos tipos de baja.

Analizadas las operaciones del ejercicio, se verifica que todas ellas corresponden al tipo de baja "otras causas", es por ello que el resumen de los derechos cancelados totales del ejercicio es el siguiente.

Cobros en especie	Insolvencias	Prescripciones	Otras causas	Total derechos cancelados
0,00	0,00	6.580.936,53	2.122.649,27	8.703.585,80

Asimismo se informa que el movimiento de la cuenta 6671 que corresponde a Pérdidas de créditos incobrables, presenta una diferencia con la información presupuestaria de 250,63 €, correspondiente a operaciones contables (2018/502370, 2018/503041, 2018/503070, 2018/503919 y 2018/504666) que no fueron objeto de modificación en la revisión manual que exige el SIEM, a todas las operaciones de cancelación de derechos por prescripción, debiéndose haber practicado un ajuste de disminución del saldo de cuentas del grupo 7 y el correlativo aumento de la cuenta 6671.

El detalle de los mismos figura en el **ANEXO 17**.

### 24.2.3 Variación de Resultados Presupuestarios de ejercicios anteriores

	TOTAL VARIACION DERECHOS	TOTAL VARIACION OBLIGACIONES	VARIACION DE RESULTADOS PRESUPUESTARIOS DE EJERCICIOS ANTERIORES
a) Operaciones corrientes	-13.053.893,00	699.316,42	-13.753.209,42
b) Operaciones de capital	0	-272.715,45	272.715,45
<b>1. TOTAL VARIACION OPERACIONES NO FINANCIERAS (a+b)</b>	<b>-13.053.893,00</b>	<b>426.600,97</b>	<b>-13.480.493,97</b>
c) Activos financieros	0	0	0
d) Pasivos financieros	0	0	0
<b>2. TOTAL VARIACION OPERACIONES FINANCIERAS (c+d)</b>	<b>0</b>	<b>0</b>	<b>0</b>
<b>TOTAL (1+2)</b>	<b>-13.053.893,00</b>	<b>426.600,97</b>	<b>-13.480.493,97</b>

Signat electrònicament per:

Antefirma	Nom	Data	Emissor cert	Núm. sèrie cert
CAP SERVICI - SERV. DE COMPTABILITAT	MARIA JOSE RAUSELL RUANO	13/05/2019	ACCVCA-120	3347378786970758870
INTERVENTOR/A DE COMPTABILITAT I PRESSUPOSTOS - INTERVENCO DE COMPTABILITAT I PRES.	IRENE MARIA CHOVA GIL	13/05/2019	ACCVCA-120	5149048741752841136



## 24.3 Ejercicios posteriores

### 24.3.1 Compromisos de gasto con cargo a presupuestos de ejercicios posteriores

Los compromisos de gasto con cargo a presupuestos de ejercicios posteriores distribuidos por capítulos son los siguientes:

CAPITULO	DESCRIPCION	COMPROMISOS DE GASTOS ADQUIRIDOS CON CARGO AL PRESUPUESTO DEL EJERCICIO				AÑOS SUCESIVOS
		2019	2020	2021	2022	
2	SUBV. A SOC.MERC. EMP.PUB. Y OT. ORG.PUB	131.125.786,90	69.689.299,96	14.676.856,46	3.393.442,74	18.453.207,64
4	OT.INV.REPOS.INFRA.U.GRAL	5.803.615,30	1.635.137,84	892.120,00	36.848,00	0,00
6	ADQUISICION DE ACCIONES Y PART.	15.130.386,06	8.748.348,25	2.779.569,63	2.779.569,63	11.445.398,09
8	ADQUISICION DE ACCIONES Y PART.	3.209.291,00	3.209.291,00	3.209.291,00	3.209.291,00	5.616.259,00
TOTAL		155.269.079,26	83.282.077,05	21.557.837,09	9.419.151,37	35.514.864,73

El detalle de los mismos figura en el **ANEXO 18.1**

### 24.3.2 Compromisos de ingreso con cargo presupuestos ejercicios posteriores

Los compromisos de ingreso con cargo a presupuestos de ejercicios posteriores no se encuentran contabilizados al no contemplar el Sistema de información económica municipal (SIEM) su registro y seguimiento, que es llevado a cabo mediante registros auxiliares, cuya información es volcada una vez aperturado el ejercicio.

No obstante lo anterior, los compromisos de ingreso con cargo a presupuestos de ejercicios posteriores son los siguientes:

COMPROMISOS DE INGRESO CON CARGO A PRESUPUESTOS DE EJERCICIOS POSTERIORES							
PG	Aplicación presup.	Descripción	Compromisos de ingreso concertados imputables al ejercicio				
			2019	2020	2021	2022	Años sucesivos
2016/55	77013	VLC CF CONVENIO ATE	92.972,76	92.972,77			
2017/116	48023	U.R.PYTO "LIFE CARBONO"	18.957,83	8.363,00			
2017/33/00	42090	MHAP EDUSI 3C	15.000,00	15.000,00	15.000,00		
2017/33/01	42090	MHAP EDUSI 3C	2.750,00	2.750,00	2.750,00		
2017/33/02	42090	MHAP EDUSI 3C	12.950,00	12.950,00	12.950,00		
2017/33/03	42090	MHAP EDUSI 3C	450,00	450,00	450,00		
2017/33/04	42090	MHAP EDUSI 3C	450,00	450,00	450,00		

98

Signat electrònicament per:

Antefirma	Nom	Data	Emissor cert	Núm. sèrie cert
CAP SERVICI - SERV. DE COMPTABILITAT	MARIA JOSE RAUSELL RUANO	13/05/2019	ACCVCA-120	3347378786970758870
INTERVENTOR/A DE COMPTABILITAT I PRESSUPOSTOS - INTERVENCO DE COMPTABILITAT I PRES.	IRENE MARIA CHOVA GIL	13/05/2019	ACCVCA-120	5149048741752841136



Id. document: OwB8 tDpP Uu6D L5dh Urkq to82 oBM=  
 CÒPIA INFORMATIVA (NO VERIFICABLE EN SEU ELECTRÒNICA)

COMPROMISOS DE INGRESO CON CARGO A PRESUPUESTOS DE EJERCICIOS POSTERIORES							
PG	Aplicación presup.	Descripción	Compromisos de ingreso concertados imputables al ejercicio				Años sucesivos
			2019	2020	2021	2022	
2017/33/05	42090	MHAP EDUSI 3C	1.200,00	1.200,00	1.200,00		
2017/33/06	72027	MHAP EDUSI 3C INV	5.000,00	5.000,00	5.000,00		
2017/33/07	72027	MHAP EDUSI 3C INV	9.000,00	0,00	0,00		
2017/33/08	72027	MHAP EDUSI 3C INV	12.000,00	12.000,00	12.000,00		
2017/33/09	72027	MHAP EDUSI 3C INV	12.000,00	12.000,00	12.000,00		
2017/33/10	72027	MHAP EDUSI 3C INV	5.000,00	5.000,00	5.000,00		
2017/33/13	72027	MHAP EDUSI 3C INV	25.000,00	25.000,00	25.000,00		
2017/33/14	42090	MHAP EDUSI 3C	1.075,00	0,00	0,00		
2017/33/15	72027	MHAP EDUSI 3C INV	293.925,00	1.000,00	1.000,00		
2017/33/16	72027	MHAP EDUSI 3C INV	745.000,00	1.430.000,00	0,00		
2017/33/17	72027	MHAP EDUSI 3C INV	898.500,00	0,00	0,00		
2017/33/20	72027	MHAP EDUSI 3C INV	50.000,00	50.000,00	0,00		
2017/33/26	42090	MHAP EDUSI 3C	20.400,00	20.400,00	20.400,00		
2017/33/28	42090	MHAP EDUSI 3C	0,00	38.400,00	38.400,00		
2017/33/29	72027	MHAP EDUSI 3C INV	287.250,00	0,00	0,00		
2017/33/30	42090	MHAP EDUSI 3C	6.000,00	6.000,00	6.000,00		
2017/33/32	72027	MHAP EDUSI 3C INV	23.000,00	151.250,00	151.250,00		
2017/33/35	72027	MHAP EDUSI 3C INV	229.000,00	443.000,00	0,00		
2017/33/36	72027	MHAP EDUSI 3C INV	601.150,00	0,00	0,00		
2017/33/38	42090	MHAP EDUSI 3C	25.000,00	25.000,00	25.000,00		
2017/33/40	72027	MHAP EDUSI 3C INV	88.000,00	88.000,00	88.000,00		
2017/33/41	72027	MHAP EDUSI 3C INV	52.500,00	0,00	0,00		
2017/33/42	42090	MHAP EDUSI 3C	16.800,00	16.800,00	16.800,00		
2017/33/43	42090	MHAP EDUSI 3C	24.000,00	48.000,00	48.000,00		
2017/33/44	72027	MHAP EDUSI 3C INV	257.500,00	0,00	0,00		
2017/33/45	42090	MHAP EDUSI 3C	10.248,00	52.376,00	52.376,00		
2017/33/46	42090	MHAP EDUSI 3C	12.000,00	12.000,00	12.000,00		
2017/33/51	72027	MHAP EDUSI 3C INV	381.250,00	21.832,50	0,00		
2017/33/52	42090	MHAP EDUSI 3C	29.900,00	89.672,50	149.445,00		
2017/33/53	72027	MHAP EDUSI 3C INV	85.250,00	0,00	0,00		
2017/33/54	42090	MHAP EDUSI 3C	127.980,00	127.980,00	127.980,00		
2017/33/56	42090	MHAP EDUSI 3C	60.000,00	60.000,00	60.000,00		
2017/33/57	42090	MHAP EDUSI 3C	60.000,00	60.000,00	59.775,00		
2017/65	75017	CHME PLA CONFIANÇA	736.983,46				
2017/66	75017	CHME PLA CONFIANÇA	166.254,14				
2017/75/0	45007	CONSULTORIOS PEDANIAS	7.440,00	7.440,00			

Signat electrònicament per:

Antefirma	Nom	Data	Emissor cert	Núm. sèrie cert
CAP SERVICI - SERV. DE COMPTABILITAT	MARIA JOSE RAUSELL RUANO	13/05/2019	ACCVCA-120	3347378786970758870
INTERVENTOR/A DE COMPTABILITAT I PRESSUPOSTOS - INTERVENCIÓ DE COMPTABILITAT I PRES.	IRENE MARIA CHOVA GIL	13/05/2019	ACCVCA-120	5149048741752841136



**COMPROMISOS DE INGRESO CON CARGO A PRESUPUESTOS DE EJERCICIOS POSTERIORES**

PG	Aplicación presup.	Descripción	Compromisos de ingreso concertados imputables al ejercicio				
			2019	2020	2021	2022	Años sucesivos
2017/75/1	45007	CONSULTORIOS PEDANIAS	14.560,00	14.560,00			
2017/75/2	45007	CONSULTORIOS PEDANIAS	14.089,00	14.089,00			
2017/75/3	45007	CONSULTORIOS PEDANIAS	1.280,00	1.280,00			
2017/84	45047	CV CONV.TRANS.PÚBLICO	304.588,00	304.588,00	220.304,75		
2018/101/00	45016	EI PINEDO	118.260,00				
2018/101/01	45016	EI GENT MENUUDA	76.410,00				
2018/101/02	45016	EI QUATRE CARRERES	56.670,00				
2018/101/03	45016	EI EL SOLC	117.780,00				
2018/53/01	75082	SUBVENCION MUSEO CASA CONSISTORIAL	413.223,14				
2018/54/01	75082	SUBVENCION CENTRO CULT REINA 121	313.122,39				
2018/55/01	75082	SUBVENCION C.C. ALQUERIA ALBORS	256.183,65				
2018/56/00	75082	PGV PO FEDER CV 2014-20	336.814,94				
2018/57/01	75082	PGV PO FEDER CV 2014-20 TINGLADO 2	488.500,00				
2018/76/0	49728	CE PYTO ROCSAFE	21.406,25				
2018/76/1	49728	CE PYTO ROCSAFE	13.125,00				
2018/77	45140	PROGRAMA EMCUJU 2018-2019	935.270,04				
2018/79/0	49729	CE PYTO "TAKEDOWN"	12.437,00				
2018/79/1	49729	CE PYTO "TAKEDOWN"	8.500,00				
2018/79/2	79711	CE PYTO "TAKEDOWN" INV	5.000,00				
2018/80/0	49730	CE PYTO "BEAWARE"	52.550,00				
2018/80/1	49730	CE PYTO "BEAWARE"	23.700,00				
2018/85/00	76118	BENIFARAIG PLAN SOM 2018-2019	25.000,00				
2018/85/01	76118	BENIMAMET PLAN SOM 2018-2019	211.542,94				
2018/85/02	76118	BORBOTÓ PLAN SOM 2018-2019	39.341,16				
2018/85/03	76118	CARPESA PLAN SOM 2018-2019	45.957,82				
2018/85/04	76118	CASES DE BARCENA PLAN SOM 2018-2	35.072,78				
2018/85/05	76118	CASTELLAR-OLIVERAL PLAN SOM 2018	119.273,00				
2018/85/06	76118	FORN D'ALCEDO PLAN SOM 2018-2019	45.763,22				
2018/85/07	76118	LA PUNTA PLAN SOM 2018-2019	64.017,40				
2018/85/08	76118	LA TORRE PLAN SOM 2018-2019	90.237,54				
2018/85/09	76118	MASSARROJOS PLAN SOM 2018-2019	60.151,20				
2018/85/10	76118	EL PALMAR PLAN SOM 2018-2019	39.976,88				

Signat electrònicament per:

Antefirma	Nom	Data	Emissor cert	Núm. sèrie cert
CAP SERVICI - SERV. DE COMPTABILITAT	MARIA JOSE RAUSELL RUANO	13/05/2019	ACCVCA-120	3347378786970758870
INTERVENTOR/A DE COMPTABILITAT I PRESSUPOSTOS - INTERVENCIÓ DE COMPTABILITAT I PRES.	IRENE MARIA CHOVA GIL	13/05/2019	ACCVCA-120	5149048741752841136



COMPROMISOS DE INGRESO CON CARGO A PRESUPUESTOS DE EJERCICIOS POSTERIORES						
PG	Aplicación presup.	Descripción	Compromisos de ingreso concertados imputables al ejercicio			
			2019	2020	2021	2022
2018/85/11	76118	EL PERELLONET PLAN SOM 2018-2019	0,00			
2018/85/12	76118	PINEDO PLAN SOM 2018-2019	63.822,80			
2018/85/13	76118	POBLE NOU PLAN SOM 2018-2019	41.157,50			
2018/85/14	76118	EL SALER PLAN SOM 2018-2019	50.480,56			
2018/97/00	45107	O. ARGENTE PRORROGA 8 AEDL'S 2018-2019	7.350,00			
2018/97/01	45107	A. CANTÓ PRORROGA 8 AEDL'S 2018-2019	7.350,00			
2018/97/02	45107	E. CERDÁ PRORROGA 8 AEDL'S 2018-2019	7.350,00			
2018/97/03	45107	M. MURIEL PRORROGA 8 AEDL'S 2018-2019	7.350,00			
2018/97/04	45107	P.SANCHIS PRORROGA 8 AEDL'S 2018-2019	7.350,00			
2018/97/05	45107	J. SORIA PRORROGA 8 AEDL'S 2018-2019	7.350,00			
2018/97/06	45107	A. TIMOR PRORROGA 8 AEDL'S 2018-2019	7.350,00			
2018/97/07	45107	A. VILA PRORROGA 8 AEDL'S 2018-2019	7.350,00			
2019/	75100	MEJORA INSTALACIONES EPSAR	1.151.289,20			
<b>TOTAL</b>			<b>11.234.489,60</b>	<b>3.276.803,77</b>	<b>1.168.530,75</b>	<b>0,00</b>

#### 24.4 Ejecución de proyectos de gastos

##### a) Resumen de ejecución

GASTO PREVISTO	GASTO COMPROMETIDO	OBLIGACIONES RECONOCIDAS			GASTO PENDIENTE REALIZAR
		A 1 DE ENERO	EN EL EJERCICIO	TOTAL	
752.797.957,07	665.279.432,96	266.481.632,65	362.680.443,81	629.162.076,46	123.635.880,61

El detalle de los mismos figura en el **ANEXO 19**.

##### b) Anualidades pendientes

GASTO PENDIENTE DE REALIZAR			
2019	2020	2021	AÑOS SUCEIVOS
110.280.107,36	11.297.016,50	2.044.756,75	14.000,00

Signat electrònicament per:

Antefirma	Nom	Data	Emissor cert	Núm. sèrie cert
CAP SERVICI - SERV. DE COMPTABILITAT	MARIA JOSE RAUSELL RUANO	13/05/2019	ACCVCA-120	3347378786970758870
INTERVENTOR/A DE COMPTABILITAT I PRESSUPOSTOS - INTERVENCIO DE COMPTABILITAT I PRES.	IRENE MARIA CHOVA GIL	13/05/2019	ACCVCA-120	5149048741752841136



El detalle de los mismos figura en el **ANEXO 20**.

#### 24.5 Gastos con financiación afectada

DESVIACIONES DEL EJERCICIO		DESVIACIONES ACUMULADAS	
POSITIVAS	NEGATIVAS	POSITIVAS	NEGATIVAS
+ 24.742.854,72	- 27.090.109,86	+ 68.892.978,82	- 18.504.143,59

El detalle de los mismos figura en el **ANEXO 21**.

#### 24.6 Remanente de tesorería

Componentes	2018	2017
<b>1. (+) Fondos líquidos</b>	<b>118.129.228,57</b>	<b>121.638.898,14</b>
<b>2. (+) Derechos pendientes de cobro</b>	<b>281.274.747,29</b>	<b>292.078.002,43</b>
(+) del Presupuesto corriente	67.321.373,45	77.164.807,43
(+) de Presupuestos cerrados	201.168.435,21	201.698.092,66
(+) de operaciones no presupuestarias	12.784.938,63	13.215.102,34
<b>3. (-) Obligaciones pendientes de pago</b>	<b>91.616.976,31</b>	<b>125.804.943,32</b>
(+) del Presupuesto corriente	47.280.470,16	53.751.315,62
(+) de Presupuestos cerrados	1.120.001,16	6.189.266,18
(+) de operaciones no presupuestarias	43.216.504,99	65.864.361,52
<b>4. (+) Partidas pendientes de aplicación</b>	<b>-14.698.586,27</b>	<b>-18.223.885,62</b>
(-) cobros realizados ptes aplicación definitiva	14.993.577,94	18.545.574,42
(+) pagos realizados ptes aplicación definitiva	294.991,67	321.688,80
<b>I.- Remanente de Tesorería total (1 + 2 - 3 + 4)</b>	<b>293.088.413,28</b>	<b>269.688.071,63</b>
<b>II.- Saldos de dudoso cobro</b>	<b>139.335.774,04</b>	<b>133.295.910,39</b>
<b>III.- Exceso de financiación afectada</b>	<b>68.892.978,82</b>	<b>58.787.201,73</b>
<b>III bis.- Otras financiaciones afectadas</b>	<b>22.777.676,52</b>	<b>15.403.920,50</b>
<b>IV.- Remanente de tesorería para gastos generales (I-II-III)</b>	<b>62.081.983,90</b>	<b>62.201.039,01</b>

Signat electrònicament per:

Antefirma	Nom	Data	Emissor cert	Núm. sèrie cert
CAP SERVICI - SERV. DE COMPTABILITAT	MARIA JOSE RAUSELL RUANO	13/05/2019	ACCVCA-120	3347378786970758870
INTERVENTOR/A DE COMPTABILITAT I PRESSUPOSTOS - INTERVENCIÓ DE COMPTABILITAT I PRES.	IRENE MARIA CHOVA GIL	13/05/2019	ACCVCA-120	5149048741752841136



## 25.- Indicadores financieros, patrimoniales y presupuestarios

A continuación se presentan diversos indicadores que muestran la actividad y la situación de la entidad desde los puntos de vista financiero-patrimoniales y presupuestarios.

### 25.1 Indicadores financieros y patrimoniales

Permiten conocer la situación financiera de la entidad.

a) LIQUIDEZ INMEDIATA	72,02%
b) LIQUIDEZ A CORTO PLAZO	113,07%
c) LIQUIDEZ GENERAL	161,62%
d) ENDEUDAMIENTO POR HABITANTE:	797,74 €/hab.
e) ENDEUDAMIENTO	14,50%
f) RELACION DE ENDEUDAMIENTO	35,10%
g) CASH-FLOW	307,23%
h) PERIODO MEDIO PAGO A ACREEDORES COMERC.	27,03 días
i) PERIODO MEDIO DE COBRO	30,51 días
j) RATIO DE LA CUENTA DEL RESULTADO ECONOMICO PATRIMONIAL	
1) Estructura de los ingresos	
ING.TRIB/ IGOR	52,19%
TRANSFR/ IGOR	43,14%
VyPS/IGOR	1,43%
Resto IGOR / IGOR	3,25%
2) Estructura de los gastos	
G.PERS./GGOR	40,80%
TRANSFR/ GGOR	23,82%
APRV/GGOR	0,00%
Resto GGOR /GGOR	35,38%
3) Cobertura gastos corrientes	79,29%

### 25.2 Indicadores presupuestarios

Permiten conocer la evolución y gestión del presupuesto realizada durante el ejercicio.

Signat electrònicament per:

Antefirma	Nom	Data	Emissor cert	Núm. sèrie cert
CAP SERVICI - SERV. DE COMPTABILITAT	MARIA JOSE RAUSELL RUANO	13/05/2019	ACCVCA-120	3347378786970758870
INTERVENTOR/A DE COMPTABILITAT I PRESSUPOSTOS - INTERVENCIO DE COMPTABILITAT I PRES.	IRENE MARIA CHOVA GIL	13/05/2019	ACCVCA-120	5149048741752841136



a) Del presupuesto de gastos corriente:

1) EJECUCION DEL PRESUPUESTO DE GASTOS:	87,57%
2) REALIZACION DE PAGOS	95,45%
3) GASTO POR HABITANTE	1318,99 €/hab.
4) INVERSION POR HABITANTE	112,22 €/hab.
5) ESFUERZO INVERSOR:	8,43%

b) Del presupuesto de ingresos corriente:

1) EJECUCION DEL PRESUPUESTO DE INGRESOS	89,44%
2) REALIZACION DE COBROS	93,77%
3) AUTONOMIA	72,97%
4) AUTONOMIA FISCAL	40,49%
5) SUPERAVIT (o DEFICIT) POR HABITANTE	121,26 €/hab.

c) De Presupuestos Cerrados:

1) REALIZACION DE PAGOS	98,14%
2) REALIZACION DE COBROS	24,32%

**26.- Información sobre el coste de actividades**

**26.1 Resumen general de la entidad**

ELEMENTOS	IMPORTE	%
<b>COSTES DE PERSONAL:</b>	<b>268.822.553,76</b>	<b>40,36</b>
Sueldos y salarios.	212.397.781,11	31,89
Indemnizaciones.	797.190,84	0,12
Cotizaciones sociales a cargo del empleador.	54.188.760,16	8,13
Otros costes sociales.	1.187.860,44	0,18
Indemnizaciones por razón del servicio.	250.961,21	0,04
Transporte de personal.	0,00	0,00

Signat electrònicament per:

Antefirma	Nom	Data	Emissor cert	Núm. sèrie cert
CAP SERVICI - SERV. DE COMPTABILITAT	MARIA JOSE RAUSELL RUANO	13/05/2019	ACCVCA-120	3347378786970758870
INTERVENTOR/A DE COMPTABILITAT I PRESSUPOSTOS - INTERVENCIO DE COMPTABILITAT I PRES.	IRENE MARIA CHOVA GIL	13/05/2019	ACCVCA-120	5149048741752841136





ELEMENTOS	IMPORTE	%
<b>ADQUISICIÓN DE BIENES Y SERVICIOS:</b>	<b>116.249.023,00</b>	<b>17,45</b>
Coste de materiales de reprografía e imprenta.	0,00	0,00
Coste de otros materiales.	992.052,05	0,15
Adquisición de bienes de inversión.	0,00	0,00
Trabajos realizados por otras organizaciones.	115.256.970,95	17,30
<b>SERVICIOS EXTERIORES:</b>	<b>99.491.130,28</b>	<b>14,94</b>
Costes de investigación y desarrollo del ejercicio.	0,00	0,00
Arrendamientos y cánones.	5.300.733,59	0,80
Reparaciones y conservación.	64.841.618,50	9,73
Servicios de profesionales independientes.	3.307.936,64	0,50
Transportes.	67.786,93	0,01
Servicios bancarios y similares.	0,00	0,00
Publicidad, propaganda y relaciones públicas.	1.205.154,32	0,18
Suministros.	16.461.000,96	2,47
Comunicaciones.	3.260.478,68	0,49
Costes diversos.	5.046.420,66	0,76
<b>TRIBUTOS.</b>	<b>22.301,77</b>	<b>0,00</b>
<b>COSTES CALCULADOS.</b>	<b>17.184.556,61</b>	<b>2,58</b>
Amortizaciones	17.184.556,61	2,58
<b>COSTES FINANCIEROS.</b>	<b>10.400.800,95</b>	<b>1,56</b>
<b>COSTES DE TRANSFERENCIAS</b>	<b>153.964.776,36</b>	<b>23,11</b>
<b>OTROS COSTES.</b>	<b>0,00</b>	<b>0,00</b>
<b>TOTAL</b>	<b>666.135.142,73</b>	<b>100,00</b>

## 26.2 Resumen del coste por elementos de las actividades

El resumen del coste por elementos de cada una de las actividades se detalla en el **ANEXO 22**.

## 26.3 Resumen de costes por actividad

CeCo Código	CeCo Descripción	Actividad Código	Actividad Descripción	Actividad Coste	%
A.051	OFICINA MATRIMONIOS	1	Matrimonios civiles	167.133,00	0,03
CV003	OFICINA DE RESPONSABILIDAD PATRIMONIAL	1	Responsabilidad patrimonial	864.777,98	0,13
DD670	BOMBEROS, PREVENCIÓN E INTERVENCIÓN EMERGENCIAS Y PROTECCIÓN CIVIL	1	Bomberos, prevención e intervención emergencias y protección civil	29.463.800,44	4,42
DE140	POLICIA LOCAL	1	Policía Local	108.232.333,47	16,25
ED260	ACCIÓN CULTURAL	1	Préstamo y Consulta de Libros	1.879.707,23	0,28
ED260	ACCIÓN CULTURAL	10	Programación de Espectáculos Teatro El Musical	881.186,70	0,13

Signat electrònicament per:

Antefirma	Nom	Data	Emissor cert	Núm. sèrie cert
CAP SERVICI - SERV. DE COMPTABILITAT	MARIA JOSE RAUSELL RUANO	13/05/2019	ACCVCA-120	3347378786970758870
INTERVENTOR/A DE COMPTABILITAT I PRESSUPOSTOS - INTERVENCIÓ DE COMPTABILITAT I PRES.	IRENE MARIA CHOVA GIL	13/05/2019	ACCVCA-120	5149048741752841136



Id. document: OwB8 tDpP Uu6D L5dh Urkq to82 oBM=

CÒPIA INFORMATIVA (NO VERIFICABLE EN SEU ELECTRÒNICA)

CeCo Código	CeCo Descripción	Actividad Código	Actividad Descripción	Actividad Coste	%
ED260	ACCIÓN CULTURAL	11	Fomento de las Artes Escénicas	695.550,78	0,10
ED260	ACCIÓN CULTURAL	12	Programación de Espectáculos Rambleta	2.028.992,69	0,30
ED260	ACCIÓN CULTURAL	13	Programación de Espectáculos Auditorio La Mutant	553.006,50	0,08
ED260	ACCIÓN CULTURAL	14	Programación de Espectáculos Festival Internacional Circo	184.549,06	0,03
ED260	ACCIÓN CULTURAL	15	Organización Festival Internacional Circo	165.978,16	0,02
ED260	ACCIÓN CULTURAL	2	Información y Atención Bibliotecas	1.799.529,70	0,27
ED260	ACCIÓN CULTURAL	3	Difusión y Animación Lectora	1.456.531,69	0,22
ED260	ACCIÓN CULTURAL	4	Actividades Espacios Iniciativa Cultural	1.388.146,08	0,21
ED260	ACCIÓN CULTURAL	5	Custodia y Restauración libros y publicaciones	92.607,96	0,01
ED260	ACCIÓN CULTURAL	6	Consulta de publicaciones en Sala	396.817,16	0,06
ED260	ACCIÓN CULTURAL	7	Reproducción de Fondos	425.898,98	0,06
ED260	ACCIÓN CULTURAL	8	Información y Atención Consultas Especializadas	61.326,41	0,01
ED260	ACCIÓN CULTURAL	9	Talleres de Formación en Artes Escénicas	252.824,96	0,04
EF580	CULTURA FESTIVA	1	Subvenciones fallas	2.100.252,52	0,32
EF580	CULTURA FESTIVA	2	Otras Subvenciones Cultura festiva	903.289,06	0,14
EF580	CULTURA FESTIVA	3	OAM Junta Central Fallera	2.239.276,28	0,34
EF580	CULTURA FESTIVA	4	Organización fiestas	3.503.095,00	0,53
EF580	CULTURA FESTIVA	5	Museos cultura festiva	952.020,93	0,14
EP250	PATRIMONIO HISTÓRICO Y ARTÍSTICO	1	Museos y Salas Patrimonio Histórico	5.396.441,53	0,81
EP250	PATRIMONIO HISTÓRICO Y ARTÍSTICO	2	Monumentos y esculturas	2.303.001,79	0,35
EP250	PATRIMONIO HISTÓRICO Y ARTÍSTICO	3	Premios, becas, donaciones, subvenciones (Patrimonio Histórico)	265.443,16	0,04
EP250	PATRIMONIO HISTÓRICO Y ARTÍSTICO	4	Arqueología	542.631,33	0,08
EP250	PATRIMONIO HISTÓRICO Y ARTÍSTICO	5	Archivos	931.717,42	0,14
EP250	PATRIMONIO HISTÓRICO Y ARTÍSTICO	6	Registro e Inventario Patrimonio Histórico	76.143,03	0,01
EP630	PALAU DE LA MÚSICA Y CONGRESOS	1	Banda Municipal de València	5.138.337,62	0,77
EP630	PALAU DE LA MÚSICA Y CONGRESOS	2	Certamen Internacional de Bandas de Música Ciudad de València	408.252,45	0,06
EP630	PALAU DE LA MÚSICA Y CONGRESOS	3	Subvenciones musica	133.629,47	0,02
EP630	PALAU DE LA MÚSICA Y CONGRESOS	4	O.A.M. Palau Música	16.327.729,54	2,45
EP630	PALAU DE LA MÚSICA Y CONGRESOS	5	Actividades musicales varias	42.059,52	0,01
EP730	RECURSOS CULTURALES	1	Campañas Culturales	676.761,34	0,10
EP730	RECURSOS CULTURALES	2	Publicaciones Municipales	300.067,58	0,05
EP730	RECURSOS CULTURALES	3	Honores y Distinciones	79.138,68	0,01
EP730	RECURSOS CULTURALES	4	Subvenciones y Premios Culturales	1.298.291,11	0,19
FD310	JARDINERÍA	1	Mantenimiento jardines	13.095.285,33	1,97
FD310	JARDINERÍA	2	Mantenimiento arbolado	3.507.639,03	0,53
FD310	JARDINERÍA	3	Construcción jardines	393.401,04	0,06
FD310	JARDINERÍA	4	Remodelación jardines	373.782,47	0,06
FD310	JARDINERÍA	5	Organismo Autónomo Jardines	11.607.927,27	1,74

106

Signat electrònicament per:

Antefirma	Nom	Data	Emissor cert	Núm. sèrie cert
CAP SERVICI - SERV. DE COMPTABILITAT	MARIA JOSE RAUSELL RUANO	13/05/2019	ACCVCA-120	3347378786970758870
INTERVENTOR/A DE COMPTABILITAT I PRESSUPOSTOS - INTERVENCIÓ DE COMPTABILITAT I PRES.	IRENE MARIA CHOVA GIL	13/05/2019	ACCVCA-120	5149048741752841136



CeCo Còdigo	CeCo Descripción	Actividad Còdigo	Actividad Descripción	Actividad Coste	%
FJ300	GESTIÓN DE RESIDUOS SÓLIDOS Y LIMPIEZA	1	Recogida de residuos urbanos	32.694.188,33	4,91
FJ300	GESTIÓN DE RESIDUOS SÓLIDOS Y LIMPIEZA	2	Limpieza viaria	37.578.205,96	5,64
FJ300	GESTIÓN DE RESIDUOS SÓLIDOS Y LIMPIEZA	3	Papeleras	4.136.047,85	0,62
FK890	CEMENTERIOS	1	Hornos crematorios	458.073,47	0,07
FK890	CEMENTERIOS	2	Inhumaciones y exhumaciones	1.229.393,50	0,18
FK890	CEMENTERIOS	3	Construcción nichos y reforma de cementerios	1.676.058,09	0,25
FK890	CEMENTERIOS	4	Convenios religiosos	35.935,15	0,01
FK890	CEMENTERIOS	5	Pertenencia a asociaciones	1.567,66	0,00
FP760	DEVESA-ALBUFERA	1	Disminución del riesgo de incendio en la Devesa	541.901,08	0,08
FP760	DEVESA-ALBUFERA	2	Recuperación y conservación en la Devesa	785.092,86	0,12
FP760	DEVESA-ALBUFERA	3	Mantenimiento y adecuación al uso público del medio natural	556.466,13	0,08
FP760	DEVESA-ALBUFERA	4	Mejora de la calidad ambiental de zonas húmedas	542.439,97	0,08
FP760	DEVESA-ALBUFERA	5	Registro y autorización embarcaciones lago l'albufera	67.685,35	0,01
FP760	DEVESA-ALBUFERA	6	Educación y comunicación ambiental	145.497,34	0,02
FP760	DEVESA-ALBUFERA	7	Life lowcarbon feed	82.996,33	0,01
FU290	CICLO INTEGRAL DEL AGUA	1	Alcantarillado y saneamiento	23.809.488,70	3,57
FU290	CICLO INTEGRAL DEL AGUA	2	Abastecimiento agua	8.646.173,96	1,30
FU290	CICLO INTEGRAL DEL AGUA	3	Francos y marjales	366.678,33	0,06
FU290	CICLO INTEGRAL DEL AGUA	4	Inversiones Ciclo Integral Agua	241.706,25	0,04
FU290	CICLO INTEGRAL DEL AGUA	5	Fuentes	972.515,88	0,15
FV910	ENER. RENOVABLES Y CAMBIO CLIMÁTICO	1	Fundación de la Comunitat Valenciana Observatorio Valenciano del Cambio Climático	176.474,81	0,03
FV910	ENER. RENOVABLES Y CAMBIO CLIMÁTICO	2	Estrategia del Ayuntamiento en lucha contra el cambio climático	148.726,41	0,02
FV910	ENER. RENOVABLES Y CAMBIO CLIMÁTICO	3	Ahorro, eficiencia, energías renovables	108.375,44	0,02
FV910	ENER. RENOVABLES Y CAMBIO CLIMÁTICO	4	Concienciación y sensibilización	249.198,28	0,04
FV910	ENER. RENOVABLES Y CAMBIO CLIMÁTICO	5	Presencia institucional en redes	19.619,22	0,00
FV910	ENER. RENOVABLES Y CAMBIO CLIMÁTICO	6	Herramientas corporativas lucha cambio climático	28.047,89	0,00
FZ920	CALIDAD Y ANÁLISIS MEDIOAMBIENTAL, CONT. ACÚSTICA Y PLAYAS	20160391	Actualización de los mapas de ruido de la ciudad.	72.136,46	0,01
FZ920	CALIDAD Y ANÁLISIS MEDIOAMBIENTAL, CONT. ACÚSTICA Y PLAYAS	20160392	Elaboración y aprobación de los planes de acción contra la contaminación acústica.	100.931,45	0,02
FZ920	CALIDAD Y ANÁLISIS MEDIOAMBIENTAL, CONT. ACÚSTICA Y PLAYAS	20160393	Modificación de la ordenanza de protección contra la contaminación acústica.	72.083,38	0,01
FZ920	CALIDAD Y ANÁLISIS MEDIOAMBIENTAL, CONT. ACÚSTICA Y PLAYAS	20160394	Coordinación del órgano gestor de contaminación acústica.	72.083,38	0,01

Signat electrònicament per:

Antefirma	Nom	Data	Emissor cert	Núm. sèrie cert
CAP SERVICI - SERV. DE COMPTABILITAT	MARIA JOSE RAUSELL RUANO	13/05/2019	ACCVCA-120	3347378786970758870
INTERVENTOR/A DE COMPTABILITAT I PRESSUPOSTOS - INTERVENCIÓ DE COMPTABILITAT I PRES.	IRENE MARIA CHOVA GIL	13/05/2019	ACCVCA-120	5149048741752841136



CeCo Código	CeCo Descripción	Actividad Código	Actividad Descripción	Actividad Coste	%
FZ920	CALIDAD Y ANÁLISIS MEDIOAMBIENTAL, CONT. ACÚSTICA Y PLAYAS	20160395	Asesoramiento técnico de instrumentación acústica en los distintos servicios del ayuntamiento.	72.083,38	0,01
FZ920	CALIDAD Y ANÁLISIS MEDIOAMBIENTAL, CONT. ACÚSTICA Y PLAYAS	20160396	Control y vigilancia de niveles sonoros en el medio exterior y de vibraciones (ruido ambiental).	85.127,20	0,01
FZ920	CALIDAD Y ANÁLISIS MEDIOAMBIENTAL, CONT. ACÚSTICA Y PLAYAS	20160397	Tramitación de expedientes de denuncias de emisiones sonoras.	72.083,38	0,01
FZ920	CALIDAD Y ANÁLISIS MEDIOAMBIENTAL, CONT. ACÚSTICA Y PLAYAS	20160398	Establecimiento de condicionantes acústicos para la celebración de eventos en vía pública.	72.083,38	0,01
FZ920	CALIDAD Y ANÁLISIS MEDIOAMBIENTAL, CONT. ACÚSTICA Y PLAYAS	20160399	Gestión y explotación de la red de vigilancia acústica municipal.	74.510,13	0,01
FZ920	CALIDAD Y ANÁLISIS MEDIOAMBIENTAL, CONT. ACÚSTICA Y PLAYAS	20160400	Control y vigilancia en zonas acústicamente saturadas y potencialmente conflictivas.	72.242,86	0,01
FZ920	CALIDAD Y ANÁLISIS MEDIOAMBIENTAL, CONT. ACÚSTICA Y PLAYAS	20160401	Difusión, formación y conciencia en materia de contaminación acústica.	110.339,82	0,02
FZ920	CALIDAD Y ANÁLISIS MEDIOAMBIENTAL, CONT. ACÚSTICA Y PLAYAS	20160402	Control y vigilancia de los niveles de contaminación atmosférica de Valencia en colaboración con la	139.798,77	0,02
FZ920	CALIDAD Y ANÁLISIS MEDIOAMBIENTAL, CONT. ACÚSTICA Y PLAYAS	20160403	Elaboración y seguimiento de los planes de mejora de la calidad del aire en colaboración con la conselleria	72.083,38	0,01
FZ920	CALIDAD Y ANÁLISIS MEDIOAMBIENTAL, CONT. ACÚSTICA Y PLAYAS	20160404	Mantenimiento del Sistema de Gestión de Playas y de toda la documentación que garantice el seguimiento	55.701,90	0,01
FZ920	CALIDAD Y ANÁLISIS MEDIOAMBIENTAL, CONT. ACÚSTICA Y PLAYAS	20160406	Asistencia sanitaria, salvamento y socorrismo	1.363.338,52	0,20
FZ920	CALIDAD Y ANÁLISIS MEDIOAMBIENTAL, CONT. ACÚSTICA Y PLAYAS	20160407	Accesibilidad: Programa de ayuda al baño del discapacitado y control de la accesibilidad en la playa	51.553,87	0,01
FZ920	CALIDAD Y ANÁLISIS MEDIOAMBIENTAL, CONT. ACÚSTICA Y PLAYAS	20160408	Información pública de los servicios, códigos de conducta, seguridad, estado del mar, medio ambiente	51.003,86	0,01
FZ920	CALIDAD Y ANÁLISIS MEDIOAMBIENTAL, CONT. ACÚSTICA Y PLAYAS	20160409	Mantenimiento del Sistema de Gestión de Playas	3.134,43	0,00
FZ920	CALIDAD Y ANÁLISIS MEDIOAMBIENTAL, CONT. ACÚSTICA Y PLAYAS	20160410	Control de la limpieza e higiene de las playas y zonas de baño del Municipio	61.434,03	0,01
FZ920	CALIDAD Y ANÁLISIS MEDIOAMBIENTAL, CONT. ACÚSTICA Y PLAYAS	20160411	Gestión del Plan de temporada de las instalaciones a través de la Demarcación de Costas	91.986,20	0,01
FZ920	CALIDAD Y ANÁLISIS MEDIOAMBIENTAL, CONT. ACÚSTICA Y PLAYAS	20160412	Regulación del uso de las playas y zonas adyacentes a través de la Ordenanza Municipal	38.855,95	0,01
FZ920	CALIDAD Y ANÁLISIS MEDIOAMBIENTAL, CONT. ACÚSTICA Y PLAYAS	20160413	Servicios complementarios de kioscos y alquiler de sombrillas y hamacas	38.855,95	0,01

Signat electrònicament per:

Antefirma	Nom	Data	Emissor cert	Núm. sèrie cert
CAP SERVICI - SERV. DE COMPTABILITAT	MARIA JOSE RAUSELL RUANO	13/05/2019	ACCVCA-120	3347378786970758870
INTERVENTOR/A DE COMPTABILITAT I PRESSUPOSTOS - INTERVENCIÓ DE COMPTABILITAT I PRES.	IRENE MARIA CHOVA GIL	13/05/2019	ACCVCA-120	5149048741752841136



Id. document: 0wB8 tDpP Uu6D L5dh Urkq to82 oBM=  
CÒPIA INFORMATIVA (NO VERIFICABLE EN SEU ELECTRÒNICA)

CeCo Còdigo	CeCo Descripción	Actividad Còdigo	Actividad Descripción	Actividad Coste	%
FZ920	CALIDAD Y ANÁLISIS MEDIOAMBIENTAL, CONT. ACÚSTICA Y PLAYAS	20160791	Mantenimiento e instalaciones playas.	17.974,81	0,00
FZ920	CALIDAD Y ANÁLISIS MEDIOAMBIENTAL, CONT. ACÚSTICA Y PLAYAS	20160903	Control sanitario mediante el analisis quimico y microbiologico de aguas de consume humano, continen	300.609,97	0,05
FZ920	CALIDAD Y ANÁLISIS MEDIOAMBIENTAL, CONT. ACÚSTICA Y PLAYAS	20160904	Control sanitario mediante analisis quimico y microbiologico de alimentos.	305.016,91	0,05
FZ920	CALIDAD Y ANÁLISIS MEDIOAMBIENTAL, CONT. ACÚSTICA Y PLAYAS	20160905	Analisis de muestras de bebidas decomisada por la policia local por consumo en la via publica.	216.499,81	0,03
FZ920	CALIDAD Y ANÁLISIS MEDIOAMBIENTAL, CONT. ACÚSTICA Y PLAYAS	20160906	Soporte tecnico analitico a otros servicios del Ayto., asi como a distintos organismos externos medi	201.549,11	0,03
FZ920	CALIDAD Y ANÁLISIS MEDIOAMBIENTAL, CONT. ACÚSTICA Y PLAYAS	20160907	Mantenimiento del sistema de gestión de la calidad y de la acreditacion ENAC como laboratorio de en	221.709,05	0,03
FZ920	CALIDAD Y ANÁLISIS MEDIOAMBIENTAL, CONT. ACÚSTICA Y PLAYAS	20160908	Difusión, formación y concienciación.	751,12	0,00
FZ920	CALIDAD Y ANÁLISIS MEDIOAMBIENTAL, CONT. ACÚSTICA Y PLAYAS	99999999 075	Proyectos gastos reservados de la seccion contaminacion acustica y laboratorio.	10.083,93	0,00
FZ920	CALIDAD Y ANÁLISIS MEDIOAMBIENTAL, CONT. ACÚSTICA Y PLAYAS	99999999 076	Proyectos gastos reservados de la seccion playas	3.159,51	0,00
GC320	PLANEAMIENTO	1	Planeamiento e información urbanística	1.919.188,89	0,29
GC330	GESTIÓN URBANÍSTICA	1	Gestión de Suelo	1.313.065,28	0,20
GC340	PROYECTOS URBANOS	1	Construcción esculturas del IVAM	154.555,99	0,02
GC340	PROYECTOS URBANOS	2	Concesión subvención rehabilitación Casinet	1.317.741,59	0,20
GC340	PROYECTOS URBANOS	3	Concesión subvención usuarios Bioparc	1.688.442,49	0,25
GC360	LIC. URBANÍSTICAS OBRAS EDIFICACIÓN	1	Licencias urbanísticas de obras de edificación	3.275.479,46	0,49
GC380	DISCIPLINA URBANÍSTICA	1	Declaracion legal de ruina	191.771,62	0,03
GC380	DISCIPLINA URBANÍSTICA	2	Amenaza de ruina inminente	559.632,14	0,08
GC380	DISCIPLINA URBANÍSTICA	3	Ordenes de ejecución	806.000,24	0,12
GC380	DISCIPLINA URBANÍSTICA	4	Licencias de demolición	281.986,79	0,04
GC380	DISCIPLINA URBANÍSTICA	5	Renovación de licencia de ocupación de vivienda	365.985,54	0,05
GC620	GESTIÓN CENTRO HISTÓRICO	1	Planeamiento y gestión urbanística Centro Historico	700.284,77	0,11
GD660	VIVIENDA	1	Subvenciones alquiler	2.704.387,98	0,41
GD660	VIVIENDA	2	Subvenciones área regeneración y renovación urbana particulares	1.160.199,74	0,17
GD660	VIVIENDA	3	Registro de demandantes	16.881,76	0,00
GD660	VIVIENDA	4	Servicio de mediación	9.322,21	0,00
GD660	VIVIENDA	5	Rehabilitación Edificios Viviendas	363.566,05	0,05
GD660	VIVIENDA	6	Tributos locales viviendas municipales.	23.398,40	0,00
GE350	OBRAS INFRAESTRUCTURA	1	Obras de urbanización municipal	504.130,49	0,08
GE350	OBRAS INFRAESTRUCTURA	2	Control de las obras de urbanización privada	360.285,74	0,05
GG230	COORDINACIÓN OBRAS VÍA PÚBLICA MANTENIMIENTO INFRAESTRUCTURAS	1	Tramitacion expedientes OCOVAL	465.910,33	0,07

Signat electrònicament per:

Antefirma	Nom	Data	Emissor cert	Núm. sèrie cert
CAP SERVICI - SERV. DE COMPTABILITAT	MARIA JOSE RAUSELL RUANO	13/05/2019	ACCVCA-120	3347378786970758870
INTERVENTOR/A DE COMPTABILITAT I PRESSUPOSTOS - INTERVENCIÓ DE COMPTABILITAT I PRES.	IRENE MARIA CHOVA GIL	13/05/2019	ACCVCA-120	5149048741752841136



CeCo Còdigo	CeCo Descripción	Actividad Còdigo	Actividad Descripción	Actividad Coste	%
GG230	COORDINACIÓN OBRAS VÍA PÚBLICA MANTENIMIENTO INFRAESTRUCTURAS	2	Supervisión e inspeccion OCOVAL	312.032,99	0,05
GG230	COORDINACIÓN OBRAS VÍA PÚBLICA MANTENIMIENTO INFRAESTRUCTURAS	3	Repavimentación y mantenimiento	4.003.387,70	0,60
GG230	COORDINACIÓN OBRAS VÍA PÚBLICA MANTENIMIENTO INFRAESTRUCTURAS	4	Actuaciones inversion (capitulo 6)	204.425,56	0,03
GI750	ALUMBRADO	1	Alumbrado	14.112.549,98	2,12
IB520	COMERCIO Y ABASTECIMIENTOS	1	Mercados ordinarios	2.601.980,41	0,39
IB520	COMERCIO Y ABASTECIMIENTOS	2	Venta no sedentaria (mercados extraordinarios)	1.083.095,81	0,16
IB520	COMERCIO Y ABASTECIMIENTOS	3	Promoción y fomento del comercio	1.354.033,78	0,20
IF650	EMPLEO Y EMPRENDIMIENTO	1	Formación para el empleo	10.938.968,38	1,64
IF650	EMPLEO Y EMPRENDIMIENTO	2	Fomento empleo	10.066.723,02	1,51
IF650	EMPLEO Y EMPRENDIMIENTO	3	Emprendimiento	9.707.076,07	1,46
IG970	PUEBLOS DE VALÈNCIA	1	Pueblos de València	2.488.282,53	0,37
IG970	PUEBLOS DE VALÈNCIA	2	Agricultura y huerta	444.396,07	0,07
IK740	PROMOCIÓN ECONÓMICA, INTERNACIONALIZACIÓN Y TURISMO	1	Acciones de promoción económica y turismo de la ciudad de València	153.506,10	0,02
IK740	PROMOCIÓN ECONÓMICA, INTERNACIONALIZACIÓN Y TURISMO	2	Acciones de internacionalización de la sociedad Valenciana	66.397,26	0,01
IK740	PROMOCIÓN ECONÓMICA, INTERNACIONALIZACIÓN Y TURISMO	3	Acciones de publicidad y patrocinio	216.666,50	0,03
IK740	PROMOCIÓN ECONÓMICA, INTERNACIONALIZACIÓN Y TURISMO	4	Estudios relacionados con la promoción económica, internacionalización y turismo de la ciudad de Val	49.923,83	0,01
IK740	PROMOCIÓN ECONÓMICA, INTERNACIONALIZACIÓN Y TURISMO	5	Aportación Palacio de Congresos	1.587.375,77	0,24
IK740	PROMOCIÓN ECONÓMICA, INTERNACIONALIZACIÓN Y TURISMO	6	Aportación Fundación Turismo València	4.615.648,91	0,69
IK740	PROMOCIÓN ECONÓMICA, INTERNACIONALIZACIÓN Y TURISMO	7	Ayudas y subvenciones al comercio para promocionar el turismo de compras en la ciudad	142.271,49	0,02
IK740	PROMOCIÓN ECONÓMICA, INTERNACIONALIZACIÓN Y TURISMO	8	Cuotas anuales para participar en asociaciones o entidades con el objeto de promocionar económica y	14.251,99	0,00
IK740	PROMOCIÓN ECONÓMICA, INTERNACIONALIZACIÓN Y TURISMO	9	Convenios con entidades para la promoción económica y el turismo de la ciudad de València	184.264,31	0,03
INGCE	INGRESOS CONJUNTO DE LA ENTIDAD			0,00	0,00
JD610	IGUALDAD Y POLÍTICAS INCLUSIVAS	1	Acciones plan igualdad	204.388,33	0,03
JD610	IGUALDAD Y POLÍTICAS INCLUSIVAS	10	Organos participación Igualdad	15.343,25	0,00
JD610	IGUALDAD Y POLÍTICAS INCLUSIVAS	11	Programa ACTV Igualdad y empoder	61.450,08	0,01
JD610	IGUALDAD Y POLÍTICAS INCLUSIVAS	12	Inclusión y convivencia	50.568,19	0,01
JD610	IGUALDAD Y POLÍTICAS INCLUSIVAS	2	Convenios Igualdad	187.767,42	0,03
JD610	IGUALDAD Y POLÍTICAS	3	Subvenciones Igualdad	290.141,52	0,04

Signat electrònicament per:

Antefirma	Nom	Data	Emissor cert	Núm. sèrie cert
CAP SERVICI - SERV. DE COMPTABILITAT	MARIA JOSE RAUSELL RUANO	13/05/2019	ACCVCA-120	3347378786970758870
INTERVENTOR/A DE COMPTABILITAT I PRESSUPOSTOS - INTERVENCIÓ DE COMPTABILITAT I PRES.	IRENE MARIA CHOVA GIL	13/05/2019	ACCVCA-120	5149048741752841136





Id. document: OwB8 IDpP Uu6D L5dh Urkq to82 oBM=  
CÓPIA INFORMATIVA (NO VERIFICABLE EN SEU ELECTRÒNICA)

CeCo Código	CeCo Descripción	Actividad Código	Actividad Descripción	Actividad Coste	%
	INCLUSIVAS				
JD610	IGUALDAD Y POLÍTICAS INCLUSIVAS	4	Premios narrativa 7fallas Caliu Igualdad	45.493,16	0,01
JD610	IGUALDAD Y POLÍTICAS INCLUSIVAS	5	Campañas Igualdad	373.577,74	0,06
JD610	IGUALDAD Y POLÍTICAS INCLUSIVAS	6	Universidad Popular	5.436.388,21	0,82
JD610	IGUALDAD Y POLÍTICAS INCLUSIVAS	7	Atención e información a mujeres, profesionales y asociaciones	274.134,13	0,04
JD610	IGUALDAD Y POLÍTICAS INCLUSIVAS	8	Servicio ATENPRO móviles	67.281,31	0,01
JD610	IGUALDAD Y POLÍTICAS INCLUSIVAS	9	Protocolos violencia y trata	29.682,01	0,00
JF690	SOCIEDAD DE LA INFORMACIÓN	1	Atención presencial a la ciudadanía	4.382.682,93	0,66
JF690	SOCIEDAD DE LA INFORMACIÓN	2	Atención no presencial a la ciudadanía	894.583,52	0,13
JG170	TRANSPARENCIA Y GOBIERNO ABIERTO	1	Transparencia y Gobierno Abierto	826.583,74	0,12
JH640	INNOVACIÓN	1	Fomento de la innovación	3.580.931,30	0,54
JU130	DESCENTR. Y PARTICIPACIÓN CIUDADANA	1	Participación ciudadana	1.494.024,16	0,22
JU130	DESCENTR. Y PARTICIPACIÓN CIUDADANA	2	Atención ciudadana	1.903.307,44	0,29
JU130	DESCENTR. Y PARTICIPACIÓN CIUDADANA	3	Descentralización	2.333.310,03	0,35
KC150	BIENESTAR SOCIAL E INTEGRACIÓN	1	Información, orientación, asesoramiento y tramitación de recursos y prestaciones a la ciudadanía	12.659.063,24	1,90
KC150	BIENESTAR SOCIAL E INTEGRACIÓN	10	Acceso a la vivienda	934.531,93	0,14
KC150	BIENESTAR SOCIAL E INTEGRACIÓN	11	Area de inserción social	1.759.839,56	0,26
KC150	BIENESTAR SOCIAL E INTEGRACIÓN	12	Inserción laboral	766.598,41	0,12
KC150	BIENESTAR SOCIAL E INTEGRACIÓN	13	Atención a personas sin hogar	2.715.131,03	0,41
KC150	BIENESTAR SOCIAL E INTEGRACIÓN	14	Atención a infancia y adolescencia	2.270.505,27	0,34
KC150	BIENESTAR SOCIAL E INTEGRACIÓN	15	Apoyo a entidades y familias	2.240.413,60	0,34
KC150	BIENESTAR SOCIAL E INTEGRACIÓN	16	Información acceso al servicio de Bienestar Social en Tabacalera	238.314,56	0,04
KC150	BIENESTAR SOCIAL E INTEGRACIÓN	17	Ayuda situación deshaucios	134.706,67	0,02
KC150	BIENESTAR SOCIAL E INTEGRACIÓN	2	Atención , colaboración y tratamiento de convenios y contratos con entidades especializadas en la in	945.668,57	0,14
KC150	BIENESTAR SOCIAL E INTEGRACIÓN	3	Centros ocupacionales municipales	2.345.281,71	0,35
KC150	BIENESTAR SOCIAL E INTEGRACIÓN	4	Centro para personas con discapacidad intelectual Fuente de San Luís	735.428,13	0,11
KC150	BIENESTAR SOCIAL E INTEGRACIÓN	5	Residencia La Nostra Casa-Vall de la Ballestera	3.046.939,82	0,46
KC150	BIENESTAR SOCIAL E INTEGRACIÓN	6	Oficina Municipal de atención a la diversidad funcional	237.026,78	0,04
KC150	BIENESTAR SOCIAL E INTEGRACIÓN	7	Prestaciones económicas y sociales a personas en situación vulnerabilidad social	5.829.369,09	0,88
KC150	BIENESTAR SOCIAL E INTEGRACIÓN	8	Servicios domiciliarios a los ciudadanos para mantener su autonomía	9.390.189,52	1,41
KC150	BIENESTAR SOCIAL E INTEGRACIÓN	9	Oficina de promoción de la Autonomía y atención a la dependencia	251.121,65	0,04

111

Signat electrònicament per:

Antefirma	Nom	Data	Emissor cert	Núm. sèrie cert
CAP SERVICI - SERV. DE COMPTABILITAT	MARIA JOSE RAUSELL RUANO	13/05/2019	ACCVCA-120	3347378786970758870
INTERVENTOR/A DE COMPTABILITAT I PRESSUPOSTOS - INTERVENCIÓ DE COMPTABILITAT I PRES.	IRENE MARIA CHOVA GIL	13/05/2019	ACCVCA-120	5149048741752841136



Id. document: 0wB8 IDpP Uu6D L5dh Urkq to82 oBM=  
CÓPIA INFORMATIVA (NO VERIFICABLE EN SEU ELECTRÒNICA)

CeCo Código	CeCo Descripción	Actividad Código	Actividad Descripción	Actividad Coste	%
KH200	SANIDAD Y CONSUMO	1	Sanidad	6.942.026,89	1,04
KH800	DROGODEPENDENCIAS	1	Prevención comunitaria drogodependencias	324.933,19	0,05
KH800	DROGODEPENDENCIAS	2	Prevención escolar drogodependencias	400.228,88	0,06
KH800	DROGODEPENDENCIAS	3	Prevención familiar drogodependencias	351.568,05	0,05
KH800	DROGODEPENDENCIAS	4	Alternativas de ocio y tiempo libre drogodependencias	397.608,75	0,06
KH800	DROGODEPENDENCIAS	5	Centro de documentación drogodependencias	59.997,73	0,01
KI590	COOPER.AL DESARROLLO Y MIGRANTES	1	Proyectos de cooperación internacional para el desarrollo	2.076.906,43	0,31
KI590	COOPER.AL DESARROLLO Y MIGRANTES	2	Proyectos de educación para el desarrollo y la ciudadanía global	863.268,30	0,13
KI590	COOPER.AL DESARROLLO Y MIGRANTES	3	Proyectos de sensibilización social	477.907,70	0,07
KI590	COOPER.AL DESARROLLO Y MIGRANTES	4	Proyectos de emergencia y acción humanitaria	187.656,71	0,03
KI590	COOPER.AL DESARROLLO Y MIGRANTES	5	Proyectos de planificación y programas educativos	997.485,74	0,15
KI590	COOPER.AL DESARROLLO Y MIGRANTES	6	Proyectos derechos y accesibilidad	1.979.725,84	0,30
KK550	PERSONAS MAYORES	1	Programa de envejecimiento saludable, activo y participativo	1.207.916,08	0,18
KK550	PERSONAS MAYORES	2	Centros de día para personas mayores	4.036.454,82	0,61
KK550	PERSONAS MAYORES	3	Centros Municipales de actividades para personas mayores	807.974,15	0,12
KK550	PERSONAS MAYORES	4	Oficina Municipal de atención a los mayores	136.774,52	0,02
LJ160	MOVILIDAD SOSTENIBLE	1	Señalización horizontal y vertical	2.719.782,06	0,41
LJ160	MOVILIDAD SOSTENIBLE	10	Tramitaciones administrativas relacionadas con la movilidad	526.252,85	0,08
LJ160	MOVILIDAD SOSTENIBLE	11	Comunicar y promover la movilidad sostenible	197.651,26	0,03
LJ160	MOVILIDAD SOSTENIBLE	2	Regulación de la circulación y gestión del Centro de gestión de tráfico	6.501.637,26	0,98
LJ160	MOVILIDAD SOSTENIBLE	3	Gestión aparcamiento regulado (ORA)	5.240.014,62	0,79
LJ160	MOVILIDAD SOSTENIBLE	4	Planificación y diseño de planta viaria	163.386,61	0,02
LJ160	MOVILIDAD SOSTENIBLE	5	Gestión y explotación de aparcamientos públicos	571.013,72	0,09
LJ160	MOVILIDAD SOSTENIBLE	6	Gestión de proyectos y ejecución de obras (Movilidad Sostenible)	131.563,21	0,02
LJ160	MOVILIDAD SOSTENIBLE	7	Diseño de infraestructuras de carril bici y gestión movilidad ciclista	164.627,72	0,02
LJ160	MOVILIDAD SOSTENIBLE	8	Gestión transportes (EMT, taxi, transportes especiales, vehículos pesados, etc.)	76.381.255,97	11,47
LJ160	MOVILIDAD SOSTENIBLE	9	Gestión de afecciones y ocupación de vía pública	131.563,21	0,02
LN240	OCUPACIÓN DOMINIO PÚBLICO LOCAL	1	Ocupación de dominio público local	1.347.936,03	0,20
LN390	ACTIVIDADES	1	Licencias de actividad	4.047.847,81	0,61
ME280	EDUCACIÓN	1	Proyectos Educativos	907.661,48	0,14
ME280	EDUCACIÓN	10	Subvenciones Educación	4.478.196,02	0,67
ME280	EDUCACIÓN	11	Centros Educativos Públicos	2.613.852,26	0,39
ME280	EDUCACIÓN	2	Vigilancia escolaridad obligatoria	6.880.663,93	1,03
ME280	EDUCACIÓN	3	Colegios Municipales	763.495,05	0,11
ME280	EDUCACIÓN	4	Escuelas infantiles municipales	1.531.075,99	0,23
ME280	EDUCACIÓN	5	Conservatorio José Iturbi	8.146.610,11	1,22

Signat electrònicament per:

Antefirma	Nom	Data	Emissor cert	Núm. sèrie cert
CAP SERVICI - SERV. DE COMPTABILITAT	MARIA JOSE RAUSELL RUANO	13/05/2019	ACCVCA-120	3347378786970758870
INTERVENTOR/A DE COMPTABILITAT I PRESSUPOSTOS - INTERVENCIÓ DE COMPTABILITAT I PRES.	IRENE MARIA CHOVA GIL	13/05/2019	ACCVCA-120	5149048741752841136





Id. document: 0wB8 tDpP Uu6D L5dh Urkq to82 oBM=  
CÒPIA INFORMATIVA (NO VERIFICABLE EN SEU ELECTRÒNICA)

CeCo Còdigo	CeCo Descripció	Actividad Còdigo	Actividad Descripció	Actividad Coste	%
ME280	EDUCACIÓ	6	Gabinete Psicopedagògic Municipal	737.561,09	0,11
ME280	EDUCACIÓ	7	Conserjes Escolares	5.774.415,59	0,87
ME280	EDUCACIÓ	8	Comedores escolares	863.284,13	0,13
ME280	EDUCACIÓ	9	Escuelas infantiles gestión indirecta	758.410,21	0,11
MG720	JUVENTUD	1	Casales d'esplai	798.631,35	0,12
MG720	JUVENTUD	10	Subvenciones Pla Jove	44.572,06	0,01
MG720	JUVENTUD	11	Becas Universidad prácticas empresa juventud	28.898,26	0,00
MG720	JUVENTUD	12	Subvenciones Universidad para proyectos sociales y artísticos	115.167,50	0,02
MG720	JUVENTUD	13	Becas formación FP dual	110.566,88	0,02
MG720	JUVENTUD	2	Centros Municipales Juventud	904.811,78	0,14
MG720	JUVENTUD	3	Edificio Juventud	363.214,38	0,05
MG720	JUVENTUD	4	Actividades, jornadas y eventos juventud.	178.114,39	0,03
MG720	JUVENTUD	5	Actividades verano juventud	223.042,28	0,03
MG720	JUVENTUD	6	Apunta't juventud	169.399,99	0,03
MG720	JUVENTUD	7	Cultura Jove	94.623,33	0,01
MG720	JUVENTUD	8	Foros, bienales y patrocinios juventud	83.646,26	0,01
MG720	JUVENTUD	9	Subvenciones a asociaciones juveniles	106.513,48	0,02
MJ700	DEPORTES	1	Instalaciones deportivas	920.566,11	0,14
MJ700	DEPORTES	2	Promoción del deporte	2.023.058,15	0,30
MJ700	DEPORTES	3	Eventos deportivos	211.452,90	0,03
MJ700	DEPORTES	4	OAM Fundación Deportiva Municipal	12.443.754,09	1,87
<b>TOTAL</b>				<b>666.135.142,72</b>	<b>100,00</b>

#### 26.4 Resumen relacionando costes e ingresos de las actividades

CeCo Còd.	CeCo Descripció	Activ. Còdigo	Actividad Descripció	Coste Total Actividad	Ingresos	Margen	% Cobertura
A.051	OFICINA MATRIMONIOS	1	Matrimonios civiles	167.133,00	3.463,86	163.669,14	2,07
CV003	OFICINA DE RESPONSABILIDAD PATRIMONIAL	1	Responsabilidad patrimonial	864.777,98	0,00	864.777,98	0,00
DD670	BOMBEROS, PREVENCIÓN E INTERVENCIÓN EMERGENCIAS Y PROTECCIÓN CIVIL	1	Bomberos, prevención e intervención emergencias y protección civil	29.463.800,44	3.047.544,04	26.416.256,40	10,34
DE140	POLICIA LOCAL	1	Policía Local	108.232.333,47	3.164.073,26	105.068.260,21	2,92
ED260	ACCIÓN CULTURAL	1	Préstamo y Consulta de Libros	1.879.707,23	24,78	1.879.682,45	0,00
ED260	ACCIÓN CULTURAL	10	Programación de Espectáculos Teatro El Musical	881.186,70	85.716,00	795.470,70	9,73
ED260	ACCIÓN CULTURAL	11	Fomento de las Artes Escénicas	695.550,78	0,00	695.550,78	0,00
ED260	ACCIÓN CULTURAL	12	Programación de Espectáculos Rambleta	2.028.992,69	0,00	2.028.992,69	0,00
ED260	ACCIÓN CULTURAL	13	Programación de Espectáculos Auditorio La Mutant	553.006,50	0,00	553.006,50	0,00
ED260	ACCIÓN CULTURAL	14	Programación de Espectáculos Festival Internacional Circo	184.549,06	0,00	184.549,06	0,00

113

Signat electrònicament per:

Antefirma	Nom	Data	Emissor cert	Núm. sèrie cert
CAP SERVICI - SERV. DE COMPTABILITAT	MARIA JOSE RAUSELL RUANO	13/05/2019	ACCVCA-120	3347378786970758870
INTERVENTOR/A DE COMPTABILITAT I PRESSUPOSTOS - INTERVENCIÓ DE COMPTABILITAT I PRES.	IRENE MARIA CHOVA GIL	13/05/2019	ACCVCA-120	5149048741752841136



Id. document: OwB8 tDpP Uu6D L5dh Urkq to82 oBM=

CÒPIA INFORMATIVA (NO VERIFICABLE EN SEU ELECTRÒNICA)

CeCo Cód.	CeCo Descripción	Activ. Código	Actividad Descripción	Coste Total Actividad	Ingresos	Margen	% Cobertura
ED260	ACCIÓN CULTURAL	15	Organización Festival Internacional Circo	165.978,16	0,00	165.978,16	0,00
ED260	ACCIÓN CULTURAL	2	Información y Atención Bibliotecas	1.799.529,70	24,78	1.799.504,92	0,00
ED260	ACCIÓN CULTURAL	3	Difusión y Animación Lectora	1.456.531,69	24,78	1.456.506,91	0,00
ED260	ACCIÓN CULTURAL	4	Actividades Espacios Iniciativa Cultural	1.388.146,08	189.024,78	1.199.121,30	13,62
ED260	ACCIÓN CULTURAL	5	Custodia y Restauración libros y publicaciones	92.607,96	0,00	92.607,96	0,00
ED260	ACCIÓN CULTURAL	6	Consulta de publicaciones en Sala	396.817,16	0,00	396.817,16	0,00
ED260	ACCIÓN CULTURAL	7	Reproducción de Fondos	425.898,98	0,00	425.898,98	0,00
ED260	ACCIÓN CULTURAL	8	Información y Atención Consultas Especializadas	61.326,41	0,00	61.326,41	0,00
ED260	ACCIÓN CULTURAL	9	Talleres de Formación en Artes Escénicas	252.824,96	0,00	252.824,96	0,00
EF580	CULTURA FESTIVA	1	Subvenciones fallas	2.100.252,52	0,00	2.100.252,52	0,00
EF580	CULTURA FESTIVA	2	Otras Subvenciones Cultura festiva	903.289,06	0,00	903.289,06	0,00
EF580	CULTURA FESTIVA	3	OAM Junta Central Fallera	2.239.276,28	0,00	2.239.276,28	0,00
EF580	CULTURA FESTIVA	4	Organización fiestas	3.503.095,00	0,00	3.503.095,00	0,00
EF580	CULTURA FESTIVA	5	Museos cultura festiva	952.020,93	8.435,00	943.585,93	0,89
EP250	PATRIMONIO HISTÓRICO Y ARTÍSTICO	1	Museos y Salas Patrimonio Histórico	5.396.441,53	15.039,00	5.381.402,53	0,28
EP250	PATRIMONIO HISTÓRICO Y ARTÍSTICO	2	Monumentos y esculturas	2.303.001,79	490.367,00	1.812.634,79	21,29
EP250	PATRIMONIO HISTÓRICO Y ARTÍSTICO	3	Premios, becas, donaciones, subvenciones (Patrimonio Histórico)	265.443,16	0,00	265.443,16	0,00
EP250	PATRIMONIO HISTÓRICO Y ARTÍSTICO	4	Arqueología	542.631,33	0,00	542.631,33	0,00
EP250	PATRIMONIO HISTÓRICO Y ARTÍSTICO	5	Archivos	931.717,42	0,00	931.717,42	0,00
EP250	PATRIMONIO HISTÓRICO Y ARTÍSTICO	6	Registro e Inventario Patrimonio Histórico	76.143,03	0,00	76.143,03	0,00
EP630	PALAU DE LA MÚSICA Y CONGRESOS	1	Banda Municipal de Valencia	5.138.337,62	0,00	5.138.337,62	0,00
EP630	PALAU DE LA MÚSICA Y CONGRESOS	2	Certamen Internacional de Bandas de Música Ciudad de Valencia	408.252,45	0,00	408.252,45	0,00
EP630	PALAU DE LA MÚSICA Y CONGRESOS	3	Subvenciones música	133.629,47	0,00	133.629,47	0,00
EP630	PALAU DE LA MÚSICA Y CONGRESOS	4	O.A.M. Palau Música	16.327.729,54	0,00	16.327.729,54	0,00
EP630	PALAU DE LA MÚSICA Y CONGRESOS	5	Actividades musicales varias	42.059,52	0,00	42.059,52	0,00
EP730	RECURSOS CULTURALES	1	Campañas Culturales	676.761,34	0,00	676.761,34	0,00
EP730	RECURSOS CULTURALES	2	Publicaciones Municipales	300.067,58	24.904,47	275.163,11	8,30
EP730	RECURSOS CULTURALES	3	Honores y Distinciones	79.138,68	0,00	79.138,68	0,00
EP730	RECURSOS CULTURALES	4	Subvenciones y Premios Culturales	1.298.291,11	0,00	1.298.291,11	0,00

114

Signat electrònicament per:

Antefirma	Nom	Data	Emissor cert	Núm. sèrie cert
CAP SERVICI - SERV. DE COMPTABILITAT	MARIA JOSE RAUSELL RUANO	13/05/2019	ACCVCA-120	3347378786970758870
INTERVENTOR/A DE COMPTABILITAT I PRESSUPOSTOS - INTERVENCIÓ DE COMPTABILITAT I PRES.	IRENE MARIA CHOVA GIL	13/05/2019	ACCVCA-120	5149048741752841136



Id. document: 0wB8 iDpP Uu6D L5dh Urkq to82 oBM=  
 CÒPIA INFORMATIVA (NO VERIFICABLE EN SEU ELECTRÒNICA)

CeCo Cód.	CeCo Descripción	Activ. Código	Actividad Descripción	Coste Total Actividad	Ingresos	Margen	% Cobertura
FD310	JARDINERÍA	1	Mantenimiento jardines	13.095.285,33	0,00	13.095.285,33	0,00
FD310	JARDINERÍA	2	Mantenimiento arbolado	3.507.639,03	0,00	3.507.639,03	0,00
FD310	JARDINERÍA	3	Construcción jardines	393.401,04	0,00	393.401,04	0,00
FD310	JARDINERÍA	4	Remodelación jardines	373.782,47	522.250,00	-148.467,53	139,72
FD310	JARDINERÍA	5	Organismo Autónomo Jardines	11.607.927,27	0,00	11.607.927,27	0,00
FJ300	GESTIÓN DE RESIDUOS SÓLIDOS Y LIMPIEZA	1	Recogida de residuos urbanos	32.694.188,33	2.868.309,32	29.825.879,01	8,77
FJ300	GESTIÓN DE RESIDUOS SÓLIDOS Y LIMPIEZA	2	Limpieza viaria	37.578.205,96	26.922,87	37.551.283,09	0,07
FJ300	GESTIÓN DE RESIDUOS SÓLIDOS Y LIMPIEZA	3	Papeleras	4.136.047,85	0,00	4.136.047,85	0,00
FK890	CEMENTERIOS	1	Hornos crematorios	458.073,47	596.493,79	-138.420,32	130,22
FK890	CEMENTERIOS	2	Inhumaciones y exhumaciones	1.229.393,50	508.292,73	721.100,77	41,34
FK890	CEMENTERIOS	3	Construcción nichos y reforma de cementerios	1.676.058,09	1.926.177,86	-250.119,77	114,92
FK890	CEMENTERIOS	4	Convenios religiosos	35.935,15	0,00	35.935,15	0,00
FK890	CEMENTERIOS	5	Pertenencia a asociaciones	1.567,66	0,00	1.567,66	0,00
FP760	DEVESA-ALBUFERA	1	Disminución del riesgo de incendio en la Devesa	541.901,08	0,00	541.901,08	0,00
FP760	DEVESA-ALBUFERA	2	Recuperación y conservación en la Devesa	785.092,86	0,00	785.092,86	0,00
FP760	DEVESA-ALBUFERA	3	Mantenimiento y adecuación al uso público del medio natural	556.466,13	0,00	556.466,13	0,00
FP760	DEVESA-ALBUFERA	4	Mejora de la calidad ambiental de zonas húmedas	542.439,97	2.087,38	540.352,59	0,38
FP760	DEVESA-ALBUFERA	5	Registro y autorización embarcaciones lago l'albufera	67.685,35	0,00	67.685,35	0,00
FP760	DEVESA-ALBUFERA	6	Educación y comunicación ambiental	145.497,34	0,00	145.497,34	0,00
FP760	DEVESA-ALBUFERA	7	Life lowcarbon feed	82.996,33	19.138,20	63.858,13	23,06
FU290	CICLO INTEGRAL DEL AGUA	1	Alcantarillado y saneamiento	23.809.488,70	15.424.600,33	8.384.888,37	64,78
FU290	CICLO INTEGRAL DEL AGUA	2	Abastecimiento agua	8.646.173,96	14.165.636,87	-5.519.462,91	163,84
FU290	CICLO INTEGRAL DEL AGUA	3	Francos y marjales	366.678,33	0,00	366.678,33	0,00
FU290	CICLO INTEGRAL DEL AGUA	4	Inversiones Ciclo Integral Agua	241.706,25	0,00	241.706,25	0,00
FU290	CICLO INTEGRAL DEL AGUA	5	Fuentes	972.515,88	0,00	972.515,88	0,00
FV910	ENERGÍAS RENOVABLES Y CAMBIO CLIMÁTICO	1	Fundación de la Comunitat Valenciana Observatorio Valenciano del Cambio Climático	176.474,81	0,00	176.474,81	0,00
FV910	ENERGÍAS RENOVABLES Y CAMBIO CLIMÁTICO	2	Estrategia del Ayuntamiento en lucha contra el cambio climático	148.726,41	0,00	148.726,41	0,00
FV910	ENERGÍAS RENOVABLES Y CAMBIO CLIMÁTICO	3	Ahorro, eficiencia, energías renovables	108.375,44	0,00	108.375,44	0,00

Signat electrònicament per:

Antefirma	Nom	Data	Emissor cert	Núm. sèrie cert
CAP SERVICI - SERV. DE COMPTABILITAT	MARIA JOSE RAUSELL RUANO	13/05/2019	ACCVCA-120	3347378786970758870
INTERVENTOR/A DE COMPTABILITAT I PRESSUPOSTOS - INTERVENCIÓ DE COMPTABILITAT I PRES.	IRENE MARIA CHOVA GIL	13/05/2019	ACCVCA-120	5149048741752841136



Id. document: OwB8 tDpP Uu6D L5dh Urkq to82 oBM=  
CÒPIA INFORMATIVA (NO VERIFICABLE EN SEU ELECTRÒNICA)

CeCo Cód.	CeCo Descripción	Activ. Código	Actividad Descripción	Coste Total Actividad	Ingresos	Margen	% Cobertura
FV910	ENERGÍAS RENOVABLES Y CAMBIO CLIMÁTICO	4	Concienciación y sensibilización	249.198,28	0,00	249.198,28	0,00
FV910	ENERGÍAS RENOVABLES Y CAMBIO CLIMÁTICO	5	Presencia institucional en redes	19.619,22	0,00	19.619,22	0,00
FV910	ENERGÍAS RENOVABLES Y CAMBIO CLIMÁTICO	6	Herramientas corporativas lucha cambio climático	28.047,89	0,00	28.047,89	0,00
FZ920	CALIDAD Y ANÁLISIS MEDIOAMBIENTAL, CONTAMINACIÓN ACÚSTICA Y PLAYAS	20160391	Actualización de los mapas de ruido de la ciudad.	72.136,46	0,00	72.136,46	0,00
FZ920	CALIDAD Y ANÁLISIS MEDIOAMBIENTAL, CONTAMINACIÓN ACÚSTICA Y PLAYAS	20160392	Elaboracion y aprobacion de los planes de acción contra la contaminación acústica.	100.931,45	0,00	100.931,45	0,00
FZ920	CALIDAD Y ANÁLISIS MEDIOAMBIENTAL, CONTAMINACIÓN ACÚSTICA Y PLAYAS	20160393	Modificacion de la ordenanza de protección contra la contaminación acústica.	72.083,38	0,00	72.083,38	0,00
FZ920	CALIDAD Y ANÁLISIS MEDIOAMBIENTAL, CONTAMINACIÓN ACÚSTICA Y PLAYAS	20160394	Coordinacion del ogano gestor de contaminación acústica.	72.083,38	0,00	72.083,38	0,00
FZ920	CALIDAD Y ANÁLISIS MEDIOAMBIENTAL, CONTAMINACIÓN ACÚSTICA Y PLAYAS	20160395	Asesoramiento técnico de instrumentación acústica en los distintos servicios del ayuntamiento.	72.083,38	0,00	72.083,38	0,00
FZ920	CALIDAD Y ANÁLISIS MEDIOAMBIENTAL, CONTAMINACIÓN ACÚSTICA Y PLAYAS	20160396	Control y vigilancia de niveles sonoros en el medio exterior y de vibraciones (ruido ambiental).	85.127,20	0,00	85.127,20	0,00
FZ920	CALIDAD Y ANÁLISIS MEDIOAMBIENTAL, CONTAMINACIÓN ACÚSTICA Y PLAYAS	20160397	Tramitación de expedientes de denuncias de emisiones sonoras.	72.083,38	0,00	72.083,38	0,00
FZ920	CALIDAD Y ANÁLISIS MEDIOAMBIENTAL, CONTAMINACIÓN ACÚSTICA Y PLAYAS	20160398	Establecimiento de condicionantes acusticos para la celebracion de eventos en vía publica.	72.083,38	0,00	72.083,38	0,00
FZ920	CALIDAD Y ANÁLISIS MEDIOAMBIENTAL, CONTAMINACIÓN ACÚSTICA Y PLAYAS	20160399	Gestión y explotación de la red de vigilancia acústica municipal.	74.510,13	0,00	74.510,13	0,00
FZ920	CALIDAD Y ANÁLISIS MEDIOAMBIENTAL, CONTAMINACIÓN ACÚSTICA Y PLAYAS	20160400	Control y vigilancia en zonas acusticamente saturadas y potencialmente conflictivas.	72.242,86	0,00	72.242,86	0,00
FZ920	CALIDAD Y ANÁLISIS MEDIOAMBIENTAL, CONTAMINACIÓN ACÚSTICA Y PLAYAS	20160401	Difusión, formación y conciencia en materia de contaminación acústica.	110.339,82	0,00	110.339,82	0,00

Signat electrònicament per:

Antefirma	Nom	Data	Emissor cert	Núm. sèrie cert
CAP SERVICI - SERV. DE COMPTABILITAT	MARIA JOSE RAUSELL RUANO	13/05/2019	ACCVCA-120	3347378786970758870
INTERVENTOR/A DE COMPTABILITAT I PRESSUPOSTOS - INTERVENCO DE COMPTABILITAT I PRES.	IRENE MARIA CHOVA GIL	13/05/2019	ACCVCA-120	5149048741752841136



CeCo Cód.	CeCo Descripción	Activ. Código	Actividad Descripción	Coste Total Actividad	Ingresos	Margen	% Cobertura
FZ920	CALIDAD Y ANÁLISIS MEDIOAMBIENTAL, CONTAMINACIÓN ACÚSTICA Y PLAYAS	20160402	Control y vigilancia de los niveles de contaminación atmosférica de Valencia en colaboración con la	139.798,77	0,00	139.798,77	0,00
FZ920	CALIDAD Y ANÁLISIS MEDIOAMBIENTAL, CONTAMINACIÓN ACÚSTICA Y PLAYAS	20160403	Elaboración y seguimiento de los planes de mejora de la calidad del aire en colaboración con la conselleria	72.083,38	0,00	72.083,38	0,00
FZ920	CALIDAD Y ANÁLISIS MEDIOAMBIENTAL, CONTAMINACIÓN ACÚSTICA Y PLAYAS	20160404	Mantenimiento del Sistema de Gestión de Playas y de toda la documentación que garantice el seguimiento	55.701,90	0,00	55.701,90	0,00
FZ920	CALIDAD Y ANÁLISIS MEDIOAMBIENTAL, CONTAMINACIÓN ACÚSTICA Y PLAYAS	20160406	Asistencia sanitaria, salvamento y socorrismo	1.363.338,52	0,00	1.363.338,52	0,00
FZ920	CALIDAD Y ANÁLISIS MEDIOAMBIENTAL, CONTAMINACIÓN ACÚSTICA Y PLAYAS	20160407	Accesibilidad: Programa de ayuda al baño del discapacitado y control de la accesibilidad en la playa	51.553,87	8.000,00	43.553,87	15,52
FZ920	CALIDAD Y ANÁLISIS MEDIOAMBIENTAL, CONTAMINACIÓN ACÚSTICA Y PLAYAS	20160408	Información pública de los servicios, códigos de conducta, seguridad, estado del mar, medio ambiente	51.003,86	0,00	51.003,86	0,00
FZ920	CALIDAD Y ANÁLISIS MEDIOAMBIENTAL, CONTAMINACIÓN ACÚSTICA Y PLAYAS	20160409	Mantenimiento del Sistema de Gestión de Playas	3.134,43	0,00	3.134,43	0,00
FZ920	CALIDAD Y ANÁLISIS MEDIOAMBIENTAL, CONTAMINACIÓN ACÚSTICA Y PLAYAS	20160410	Control de la limpieza e higiene de las playas y zonas de baño del Municipio	61.434,03	0,00	61.434,03	0,00
FZ920	CALIDAD Y ANÁLISIS MEDIOAMBIENTAL, CONTAMINACIÓN ACÚSTICA Y PLAYAS	20160411	Gestión del Plan de temporada de las instalaciones a través de la Demarcación de Costas	91.986,20	0,00	91.986,20	0,00
FZ920	CALIDAD Y ANÁLISIS MEDIOAMBIENTAL, CONTAMINACIÓN ACÚSTICA Y PLAYAS	20160412	Regulación del uso de las playas y zonas adyacentes a través de la Ordenanza Municipal	38.855,95	0,00	38.855,95	0,00
FZ920	CALIDAD Y ANÁLISIS MEDIOAMBIENTAL, CONTAMINACIÓN ACÚSTICA Y PLAYAS	20160413	Servicios complementarios de kioscos y alquiler de sombrillas y hamacas	38.855,95	0,00	38.855,95	0,00
FZ920	CALIDAD Y ANÁLISIS MEDIOAMBIENTAL, CONTAMINACIÓN ACÚSTICA Y PLAYAS	20160791	Mantenimiento e instalaciones playas.	17.974,81	0,00	17.974,81	0,00
FZ920	CALIDAD Y ANÁLISIS MEDIOAMBIENTAL, CONTAMINACIÓN ACÚSTICA Y PLAYAS	20160903	Control sanitario mediante el analisis quimico y microbiologico de aguas de consume humano, continen	300.609,97	0,00	300.609,97	0,00

Signat electrònicament per:

Antefirma	Nom	Data	Emissor cert	Núm. sèrie cert
CAP SERVICI - SERV. DE COMPTABILITAT	MARIA JOSE RAUSELL RUANO	13/05/2019	ACCVCA-120	3347378786970758870
INTERVENTOR/A DE COMPTABILITAT I PRESSUPOSTOS - INTERVENCIÓ DE COMPTABILITAT I PRES.	IRENE MARIA CHOVA GIL	13/05/2019	ACCVCA-120	5149048741752841136



Id. document: 0wB8 tDpP Uu6D L5dh Urkq to82 oBM=  
CÒPIA INFORMATIVA (NO VERIFICABLE EN SEU ELECTRÒNICA)

CeCo Cód.	CeCo Descripción	Activ. Código	Actividad Descripción	Coste Total Actividad	Ingresos	Margen	% Cobertura
FZ920	CALIDAD Y ANÁLISIS MEDIOAMBIENTAL, CONTAMINACIÓN ACÚSTICA Y PLAYAS	20160904	Control sanitario mediante analisis quimico y microbiologico de alimentos.	305.016,91	0,00	305.016,91	0,00
FZ920	CALIDAD Y ANÁLISIS MEDIOAMBIENTAL, CONTAMINACIÓN ACÚSTICA Y PLAYAS	20160905	Analisis de muestras de bebidas decomisada por la policia local por consumo en la via publica.	216.499,81	0,00	216.499,81	0,00
FZ920	CALIDAD Y ANÁLISIS MEDIOAMBIENTAL, CONTAMINACIÓN ACÚSTICA Y PLAYAS	20160906	Soporte tecnico analitico a otros servicios del Ayto., asi como a distintos organismos externos medi	201.549,11	0,00	201.549,11	0,00
FZ920	CALIDAD Y ANÁLISIS MEDIOAMBIENTAL, CONTAMINACIÓN ACÚSTICA Y PLAYAS	20160907	Mantenimiento del sistema de gestión de la calidad y de la acreditacion ENAC como laboratorio de en	221.709,05	0,00	221.709,05	0,00
FZ920	CALIDAD Y ANÁLISIS MEDIOAMBIENTAL, CONTAMINACIÓN ACÚSTICA Y PLAYAS	20160908	Difusión, formación y concienciación.	751,12	0,00	751,12	0,00
FZ920	CALIDAD Y ANÁLISIS MEDIOAMBIENTAL, CONTAMINACIÓN ACÚSTICA Y PLAYAS	99999999 075	Proyectos gastos reservados de la seccion contaminacion acustica y laboratorio.	10.083,93	0,00	10.083,93	0,00
FZ920	CALIDAD Y ANÁLISIS MEDIOAMBIENTAL, CONTAMINACIÓN ACÚSTICA Y PLAYAS	99999999 076	Proyectos gastos reservados de la seccion playas	3.159,51	0,00	3.159,51	0,00
GC320	PLANEAMIENTO	1	Planeamiento e información urbanística	1.919.188,89	0,00	1.919.188,89	0,00
GC330	GESTIÓN URBANÍSTICA	1	Gestión de Suelo	1.313.065,28	0,00	1.313.065,28	0,00
GC340	PROYECTOS URBANOS	1	Construcción esculturas del IVAM	154.555,99	0,00	154.555,99	0,00
GC340	PROYECTOS URBANOS	2	Concesión subvención rehabilitación Casinet	1.317.741,59	0,00	1.317.741,59	0,00
GC340	PROYECTOS URBANOS	3	Concesión subvención usuarios Bioparc	1.688.442,49	0,00	1.688.442,49	0,00
GC360	LICENCIAS URBANÍSTICAS OBRAS EDIFICACIÓN	1	Licencias urbanísticas de obras de edificación	3.275.479,46	5.154.404,91	-1.878.925,45	157,36
GC380	DISCIPLINA URBANÍSTICA	1	Declaracion legal de ruina	191.771,62	0,00	191.771,62	0,00
GC380	DISCIPLINA URBANÍSTICA	2	Amenaza de ruina inminente	559.632,14	0,00	559.632,14	0,00
GC380	DISCIPLINA URBANÍSTICA	3	Ordenes de ejecución	806.000,24	667.781,61	138.218,63	82,85
GC380	DISCIPLINA URBANÍSTICA	4	Licencias de demolicion	281.986,79	0,00	281.986,79	0,00
GC380	DISCIPLINA URBANÍSTICA	5	Renovación de licencia de ocupación de vivienda	365.985,54	59.292,60	306.692,94	16,20
GC620	GESTIÓN CENTRO HISTÓRICO	1	Planeamiento y gestión urbanística Centro Historico	700.284,77	0,00	700.284,77	0,00
GD660	VIVIENDA	1	Subvenciones alquiler	2.704.387,98	0,00	2.704.387,98	0,00
GD660	VIVIENDA	2	Subvenciones área regeneración y renovación urbana particulares	1.160.199,74	0,00	1.160.199,74	0,00

Signat electrònicament per:

Antefirma	Nom	Data	Emissor cert	Núm. sèrie cert
CAP SERVICI - SERV. DE COMPTABILITAT	MARIA JOSE RAUSELL RUANO	13/05/2019	ACCVCA-120	3347378786970758870
INTERVENTOR/A DE COMPTABILITAT I PRESSUPOSTOS - INTERVENCIO DE COMPTABILITAT I PRES.	IRENE MARIA CHOVA GIL	13/05/2019	ACCVCA-120	5149048741752841136





Id. document: OwB8 tDpP Uu6D L5dh Urkq to82 oBM=  
 CÒPIA INFORMATIVA (NO VERIFICABLE EN SEU ELECTRÒNICA)

CeCo Cód.	CeCo Descripción	Activ. Código	Actividad Descripción	Coste Total Actividad	Ingresos	Margen	% Cobertura
GD660	VIVIENDA	3	Registro de demandantes	16.881,76	0,00	16.881,76	0,00
GD660	VIVIENDA	4	Servicio de mediación	9.322,21	0,00	9.322,21	0,00
GD660	VIVIENDA	5	Rehabilitación Edificios Viviendas	363.566,05	0,00	363.566,05	0,00
GD660	VIVIENDA	6	Tributos locales viviendas municipales.	23.398,40	0,00	23.398,40	0,00
GE350	OBRAS INFRAESTRUCTURA	1	Obras de urbanización municipal	504.130,49	0,00	504.130,49	0,00
GE350	OBRAS INFRAESTRUCTURA	2	Control de las obras de urbanización privada	360.285,74	0,00	360.285,74	0,00
GG230	COORDINACIÓN OBRAS VÍA PÚBLICA Y MANTENIMIENTO INFRAESTRUCTURAS	1	Tramitación expedientes OCOVAL	465.910,33	0,00	465.910,33	0,00
GG230	COORDINACIÓN OBRAS VÍA PÚBLICA Y MANTENIMIENTO INFRAESTRUCTURAS	2	Supervisión e inspección OCOVAL	312.032,99	0,00	312.032,99	0,00
GG230	COORDINACIÓN OBRAS VÍA PÚBLICA Y MANTENIMIENTO INFRAESTRUCTURAS	3	Repavimentación y mantenimiento	4.003.387,70	0,00	4.003.387,70	0,00
GG230	COORDINACIÓN OBRAS VÍA PÚBLICA Y MANTENIMIENTO INFRAESTRUCTURAS	4	Actuaciones inversión (capítulo 6)	204.425,56	0,00	204.425,56	0,00
G1750	ALUMBRADO	1	Alumbrado	14.112.549,98	0,00	14.112.549,98	0,00
IB520	COMERCIO Y ABASTECIMIENTOS	1	Mercados ordinarios	2.601.980,41	1.015.733,07	1.586.247,34	39,04
IB520	COMERCIO Y ABASTECIMIENTOS	2	Venta no sedentaria (mercados extraordinarios)	1.083.095,81	0,00	1.083.095,81	0,00
IB520	COMERCIO Y ABASTECIMIENTOS	3	Promoción y fomento del comercio	1.354.033,78	0,00	1.354.033,78	0,00
IF650	EMPLEO Y EMPRENDIMIENTO	1	Formación para el empleo	10.938.968,38	2.922.333,66	8.016.634,72	26,71
IF650	EMPLEO Y EMPRENDIMIENTO	2	Fomento empleo	10.066.723,02	10.149.035,80	-82.312,78	100,82
IF650	EMPLEO Y EMPRENDIMIENTO	3	Emprendimiento	9.707.076,07	0,00	9.707.076,07	0,00
IG970	PUEBLOS DE VALENCIA	1	Pueblos de València	2.488.282,53	65.765,74	2.422.516,79	2,64
IG970	PUEBLOS DE VALENCIA	2	Agricultura y huerta	444.396,07	0,00	444.396,07	0,00
IK740	PROMOCIÓN ECONÓMICA, INTERNACIONALIZACIÓN Y TURISMO	1	Acciones de promoción económica y turismo de la ciudad de València	153.506,10	0,00	153.506,10	0,00
IK740	PROMOCIÓN ECONÓMICA, INTERNACIONALIZACIÓN Y TURISMO	2	Acciones de internacionalización de la sociedad valenciana	66.397,26	0,00	66.397,26	0,00
IK740	PROMOCIÓN ECONÓMICA, INTERNACIONALIZACIÓN Y TURISMO	3	Acciones de publicidad y patrocinio	216.666,50	0,00	216.666,50	0,00
IK740	PROMOCIÓN ECONÓMICA, INTERNACIONALIZACIÓN Y TURISMO	4	Estudios relacionados con la promoción económica, internacionalización y turismo de la ciudad de Val	49.923,83	0,00	49.923,83	0,00

Signat electrònicament per:

Antefirma	Nom	Data	Emissor cert	Núm. sèrie cert
CAP SERVICI - SERV. DE COMPTABILITAT	MARIA JOSE RAUSELL RUANO	13/05/2019	ACCVCA-120	3347378786970758870
INTERVENTOR/A DE COMPTABILITAT I PRESSUPOSTOS - INTERVENCIÓ DE COMPTABILITAT I PRES.	IRENE MARIA CHOVA GIL	13/05/2019	ACCVCA-120	5149048741752841136



Id. document: OwB8 IDpP Uu6D L5dh Urkq to82 oBM=  
 CÒPIA INFORMATIVA (NO VERIFICABLE EN SEU ELECTRÒNICA)

CeCo Cód.	CeCo Descripción	Activ. Código	Actividad Descripción	Coste Total Actividad	Ingresos	Margen	% Cobertura
IK740	PROMOCIÓN ECONÓMICA, INTERNACIONALIZACIÓN Y TURISMO	5	Aportación Palacio de Congresos	1.587.375,77	0,00	1.587.375,77	0,00
IK740	PROMOCIÓN ECONÓMICA, INTERNACIONALIZACIÓN Y TURISMO	6	Aportación Fundación Turismo València	4.615.648,91	0,00	4.615.648,91	0,00
IK740	PROMOCIÓN ECONÓMICA, INTERNACIONALIZACIÓN Y TURISMO	7	Ayudas y subvenciones al comercio para promocionar el turismo de compras en la ciudad	142.271,49	0,00	142.271,49	0,00
IK740	PROMOCIÓN ECONÓMICA, INTERNACIONALIZACIÓN Y TURISMO	8	Cuotas anuales para participar en asociaciones o entidades con el objeto de promocionar económica y	14.251,99	0,00	14.251,99	0,00
IK740	PROMOCIÓN ECONÓMICA, INTERNACIONALIZACIÓN Y TURISMO	9	Convenios con entidades para la promoción económica y el turismo de la ciudad de València	184.264,31	0,00	184.264,31	0,00
JD610	IGUALDAD Y POLÍTICAS INCLUSIVAS	1	Acciones plan igualdad	204.388,33	0,00	204.388,33	0,00
JD610	IGUALDAD Y POLÍTICAS INCLUSIVAS	10	Organos participación Igualdad	15.343,25	0,00	15.343,25	0,00
JD610	IGUALDAD Y POLÍTICAS INCLUSIVAS	11	Programa ACTV Igualdad y empoder	61.450,08	0,00	61.450,08	0,00
JD610	IGUALDAD Y POLÍTICAS INCLUSIVAS	12	Inclusión y convivencia	50.568,19	0,00	50.568,19	0,00
JD610	IGUALDAD Y POLÍTICAS INCLUSIVAS	2	Convenios Igualdad	187.767,42	0,00	187.767,42	0,00
JD610	IGUALDAD Y POLÍTICAS INCLUSIVAS	3	Subvenciones Igualdad	290.141,52	0,00	290.141,52	0,00
JD610	IGUALDAD Y POLÍTICAS INCLUSIVAS	4	Premios narrativa 7fallas Caliu Igualdad	45.493,16	0,00	45.493,16	0,00
JD610	IGUALDAD Y POLÍTICAS INCLUSIVAS	5	Campañas Igualdad	373.577,74	0,00	373.577,74	0,00
JD610	IGUALDAD Y POLÍTICAS INCLUSIVAS	6	Universidad Popular	5.436.388,21	0,00	5.436.388,21	0,00
JD610	IGUALDAD Y POLÍTICAS INCLUSIVAS	7	Atención e información a mujeres, profesionales y asociaciones	274.134,13	0,00	274.134,13	0,00
JD610	IGUALDAD Y POLÍTICAS INCLUSIVAS	8	Servicio ATENPRO móviles	67.281,31	0,00	67.281,31	0,00
JD610	IGUALDAD Y POLÍTICAS INCLUSIVAS	9	Protocolos violencia y trata	29.682,01	0,00	29.682,01	0,00
JF690	SOCIEDAD DE LA INFORMACIÓN	1	Atención presencial a la ciudadanía	4.382.682,93	0,00	4.382.682,93	0,00
JF690	SOCIEDAD DE LA INFORMACIÓN	2	Atención no presencial a la ciudadanía	894.583,52	0,00	894.583,52	0,00
JG170	TRANSPARENCIA Y GOBIERNO ABIERTO	1	Transparencia y Gobierno Abierto	826.583,74	0,00	826.583,74	0,00
JH640	INNOVACIÓN	1	Fomento de la innovación	3.580.931,30	0,00	3.580.931,30	0,00
JU130	DESCENTRALIZACIÓN Y PARTICIPACIÓN CIUDADANA	1	Participación ciudadana	1.494.024,16	0,00	1.494.024,16	0,00

Signat electrònicament per:

Antefirma	Nom	Data	Emissor cert	Núm. sèrie cert
CAP SERVICI - SERV. DE COMPTABILITAT	MARIA JOSE RAUSELL RUANO	13/05/2019	ACCVCA-120	3347378786970758870
INTERVENTOR/A DE COMPTABILITAT I PRESSUPOSTOS - INTERVENCIÓ DE COMPTABILITAT I PRES.	IRENE MARIA CHOVA GIL	13/05/2019	ACCVCA-120	5149048741752841136





Id. document: OwB8 tDpP Uu6D L5dh Urkq to82 oBM=  
 CÒPIA INFORMATIVA (NO VERIFICABLE EN SEU ELECTRÒNICA)

CeCo Cód.	CeCo Descripción	Activ. Código	Actividad Descripción	Coste Total Actividad	Ingresos	Margen	% Cobertura
JU130	DESCENTRALIZACIÓN Y PARTICIPACIÓN CIUDADANA	2	Atención ciudadana	1.903.307,44	0,00	1.903.307,44	0,00
JU130	DESCENTRALIZACIÓN Y PARTICIPACIÓN CIUDADANA	3	Descentralización	2.333.310,03	0,00	2.333.310,03	0,00
KC150	BIENESTAR SOCIAL E INTEGRACIÓN	1	Información, orientación, asesoramiento y tramitación de recursos y prestaciones a la ciudadanía	12.659.063,24	4.053.337,95	8.605.725,29	32,02
KC150	BIENESTAR SOCIAL E INTEGRACIÓN	10	Acceso a la vivienda	934.531,93	5.979,46	928.552,47	0,64
KC150	BIENESTAR SOCIAL E INTEGRACIÓN	11	Area de inserción social	1.759.839,56	123.529,42	1.636.310,14	7,02
KC150	BIENESTAR SOCIAL E INTEGRACIÓN	12	Inserción laboral	766.598,41	116.420,76	650.177,65	15,19
KC150	BIENESTAR SOCIAL E INTEGRACIÓN	13	Atención a personas sin hogar	2.715.131,03	0,00	2.715.131,03	0,00
KC150	BIENESTAR SOCIAL E INTEGRACIÓN	14	Atención a infancia y adolescencia	2.270.505,27	528.404,50	1.742.100,77	23,27
KC150	BIENESTAR SOCIAL E INTEGRACIÓN	15	Apoyo a entidades y familias	2.240.413,60	48.500,00	2.191.913,60	2,16
KC150	BIENESTAR SOCIAL E INTEGRACIÓN	16	Información acceso al servicio de Bienestar Social en Tabacalera	238.314,56	0,00	238.314,56	0,00
KC150	BIENESTAR SOCIAL E INTEGRACIÓN	17	Ayuda situación desahucios	134.706,67	0,00	134.706,67	0,00
KC150	BIENESTAR SOCIAL E INTEGRACIÓN	2	Atención , colaboración y tratamiento de convenios y contratos con entidades especializadas en la in	945.668,57	0,00	945.668,57	0,00
KC150	BIENESTAR SOCIAL E INTEGRACIÓN	3	Centros ocupacionales municipales	2.345.281,71	779.612,00	1.565.669,71	33,24
KC150	BIENESTAR SOCIAL E INTEGRACIÓN	4	Centro para personas con discapacidad intelectual Fuente de San Luís	735.428,13	400.170,50	335.257,63	54,41
KC150	BIENESTAR SOCIAL E INTEGRACIÓN	5	Residencia La Nostra Casa-Vall de la Balletera	3.046.939,82	0,00	3.046.939,82	0,00
KC150	BIENESTAR SOCIAL E INTEGRACIÓN	6	Oficina Municipal de atención a la diversidad funcional	237.026,78	0,00	237.026,78	0,00
KC150	BIENESTAR SOCIAL E INTEGRACIÓN	7	Prestaciones económicas y sociales a personas en situación vulnerabilidad social	5.829.369,09	1.311.481,40	4.517.887,69	22,50
KC150	BIENESTAR SOCIAL E INTEGRACIÓN	8	Servicios domiciliarios a los ciudadanos para mantener su autonomía	9.390.189,52	761.254,46	8.628.935,06	8,11
KC150	BIENESTAR SOCIAL E INTEGRACIÓN	9	Oficina de promoción de la Autonomía y atención a la dependencia	251.121,65	0,00	251.121,65	0,00
KH200	SANIDAD Y CONSUMO	1	Sanidad	6.942.026,89	26.444,05	6.915.582,84	0,38
KH800	DROGODEPENDENCIAS	1	Prevención comunitaria drogodependencias	324.933,19	31.621,50	293.311,69	9,73

Signat electrònicament per:

Antefirma	Nom	Data	Emissor cert	Núm. sèrie cert
CAP SERVICI - SERV. DE COMPTABILITAT	MARIA JOSE RAUSELL RUANO	13/05/2019	ACCVCA-120	3347378786970758870
INTERVENTOR/A DE COMPTABILITAT I PRESSUPOSTOS - INTERVENCIO DE COMPTABILITAT I PRES.	IRENE MARIA CHOVA GIL	13/05/2019	ACCVCA-120	5149048741752841136



Id. document: OwB8 tDpP Uu6D L5dh Urkq to82 oBM=  
CÒPIA INFORMATIVA (NO VERIFICABLE EN SEU ELECTRÒNICA)

CeCo Cód.	CeCo Descripción	Activ. Código	Actividad Descripción	Coste Total Actividad	Ingresos	Margen	% Cobertura
KH800	DROGODEPENDENCIAS	2	Prevención escolar drogodependencias	400.228,88	17.708,04	382.520,84	4,42
KH800	DROGODEPENDENCIAS	3	Prevención familiar drogodependencias	351.568,05	29.091,78	322.476,27	8,27
KH800	DROGODEPENDENCIAS	4	Alternativas de ocio y tiempo libre drogodependencias	397.608,75	48.064,68	349.544,07	12,09
KH800	DROGODEPENDENCIAS	5	Centro de documentación drogodependencias	59.997,73	0,00	59.997,73	0,00
KI590	COOPERACIÓN AL DESARROLLO Y MIGRANTES	1	Proyectos de cooperación internacional para el desarrollo	2.076.906,43	0,00	2.076.906,43	0,00
KI590	COOPERACIÓN AL DESARROLLO Y MIGRANTES	2	Proyectos de educación para el desarrollo y la ciudadanía global	863.268,30	0,00	863.268,30	0,00
KI590	COOPERACIÓN AL DESARROLLO Y MIGRANTES	3	Proyectos de sensibilización social	477.907,70	0,00	477.907,70	0,00
KI590	COOPERACIÓN AL DESARROLLO Y MIGRANTES	4	Proyectos de emergencia y acción humanitaria	187.656,71	0,00	187.656,71	0,00
KI590	COOPERACIÓN AL DESARROLLO Y MIGRANTES	5	Proyectos de planificación y programas educativos	997.485,74	0,00	997.485,74	0,00
KI590	COOPERACIÓN AL DESARROLLO Y MIGRANTES	6	Proyectos derechos y accesibilidad	1.979.725,84	0,00	1.979.725,84	0,00
KK550	PERSONAS MAYORES	1	Programa de envejecimiento saludable, activo y participativo	1.207.916,08	0,00	1.207.916,08	0,00
KK550	PERSONAS MAYORES	2	Centros de día para personas mayores	4.036.454,82	0,00	4.036.454,82	0,00
KK550	PERSONAS MAYORES	3	Centros Municipales de actividades para personas mayores	807.974,15	7.927,02	800.047,13	0,98
KK550	PERSONAS MAYORES	4	Oficina Municipal de atención a los mayores	136.774,52	0,00	136.774,52	0,00
LJ160	MOVILIDAD SOSTENIBLE	1	Señalización horizontal y vertical	2.719.782,06	971,97	2.718.810,09	0,04
LJ160	MOVILIDAD SOSTENIBLE	10	Tramitaciones administrativas relacionadas con la movilidad	526.252,85	0,00	526.252,85	0,00
LJ160	MOVILIDAD SOSTENIBLE	11	Comunicar y promover la movilidad sostenible	197.651,26	0,00	197.651,26	0,00
LJ160	MOVILIDAD SOSTENIBLE	2	Regulación de la circulación y gestión del Centro de gestión de tráfico	6.501.637,26	0,00	6.501.637,26	0,00
LJ160	MOVILIDAD SOSTENIBLE	3	Gestión aparcamiento regulado (ORA)	5.240.014,62	7.363.109,42	-2.123.094,80	140,52
LJ160	MOVILIDAD SOSTENIBLE	4	Planificación y diseño de planta viaria	163.386,61	0,00	163.386,61	0,00
LJ160	MOVILIDAD SOSTENIBLE	5	Gestión y explotación de aparcamientos públicos	571.013,72	2.674.613,35	-2.103.599,63	468,40

Signat electrònicament per:

Antefirma	Nom	Data	Emissor cert	Núm. sèrie cert
CAP SERVICI - SERV. DE COMPTABILITAT	MARIA JOSE RAUSELL RUANO	13/05/2019	ACCVCA-120	3347378786970758870
INTERVENTOR/A DE COMPTABILITAT I PRESSUPOSTOS - INTERVENCIÓ DE COMPTABILITAT I PRES.	IRENE MARIA CHOVA GIL	13/05/2019	ACCVCA-120	5149048741752841136



Id. document: 0wB8 tDpP Uu6D L5dh Urkq to82 oBM=  
CÒPIA INFORMATIVA (NO VERIFICABLE EN SEU ELECTRÒNICA)

CeCo Cód.	CeCo Descripción	Activ. Código	Actividad Descripción	Coste Total Actividad	Ingresos	Margen	% Cobertura
LJ160	MOVILIDAD SOSTENIBLE	6	Gestión de proyectos y ejecución de obras (Movilidad Sostenible)	131.563,21	0,00	131.563,21	0,00
LJ160	MOVILIDAD SOSTENIBLE	7	Diseño de infraestructuras de carril bici y gestión movilidad ciclista	164.627,72	0,00	164.627,72	0,00
LJ160	MOVILIDAD SOSTENIBLE	8	Gestión transportes (EMT, taxi, transportes especiales, vehículos pesados, etc.)	76.381.255,97	7.546.800,00	68.834.455,97	9,88
LJ160	MOVILIDAD SOSTENIBLE	9	Gestión de afecciones y ocupación de vía pública	131.563,21	0,00	131.563,21	0,00
LN240	OCUPACIÓN DOMINIO PÚBLICO LOCAL	1	Ocupación de dominio público local	1.347.936,03	0,00	1.347.936,03	0,00
LN390	ACTIVIDADES	1	Licencias de actividad	4.047.847,81	0,00	4.047.847,81	0,00
ME280	EDUCACIÓN	1	Proyectos Educativos	907.661,48	0,00	907.661,48	0,00
ME280	EDUCACIÓN	10	Subvenciones Educación	4.478.196,02	56.884,71	4.421.311,31	1,27
ME280	EDUCACIÓN	11	Centros Educativos Públicos	2.613.852,26	0,00	2.613.852,26	0,00
ME280	EDUCACIÓN	2	Vigilancia escolaridad obligatoria	6.880.663,93	0,00	6.880.663,93	0,00
ME280	EDUCACIÓN	3	Colegios Municipales	763.495,05	2.181,21	761.313,84	0,29
ME280	EDUCACIÓN	4	Escuelas infantiles municipales	1.531.075,99	298.690,05	1.232.385,94	19,51
ME280	EDUCACIÓN	5	Conservatorio José Iturbi	8.146.610,11	227.919,75	7.918.690,36	2,80
ME280	EDUCACIÓN	6	Gabinete Psicopedagógico Municipal	737.561,09	28.501,63	709.059,46	3,86
ME280	EDUCACIÓN	7	Conserjes Escolares	5.774.415,59	0,00	5.774.415,59	0,00
ME280	EDUCACIÓN	8	Comedores escolares	863.284,13	0,00	863.284,13	0,00
ME280	EDUCACIÓN	9	Escuelas infantiles gestión indirecta	758.410,21	0,00	758.410,21	0,00
MG720	JUVENTUD	1	Casales d'esplai	798.631,35	0,00	798.631,35	0,00
MG720	JUVENTUD	10	Subvenciones Pla Jove	44.572,06	0,00	44.572,06	0,00
MG720	JUVENTUD	11	Becas Universidad prácticas empresa juventud	28.898,26	0,00	28.898,26	0,00
MG720	JUVENTUD	12	Subvenciones Universidad para proyectos sociales y artísticos	115.167,50	0,00	115.167,50	0,00
MG720	JUVENTUD	13	Becas formación FP dual	110.566,88	0,00	110.566,88	0,00
MG720	JUVENTUD	2	Centros Municipales Juventud	904.811,78	28.611,80	876.199,98	3,16
MG720	JUVENTUD	3	Edificio Juventud	363.214,38	0,00	363.214,38	0,00
MG720	JUVENTUD	4	Actividades, jornadas y eventos juventud.	178.114,39	0,00	178.114,39	0,00
MG720	JUVENTUD	5	Actividades verano juventud	223.042,28	0,00	223.042,28	0,00
MG720	JUVENTUD	6	Apunta't juventud	169.399,99	0,00	169.399,99	0,00
MG720	JUVENTUD	7	Cultura Jove	94.623,33	0,00	94.623,33	0,00
MG720	JUVENTUD	8	Foros, bienales y patrocinios juventud	83.646,26	0,00	83.646,26	0,00
MG720	JUVENTUD	9	Subvenciones a asociaciones juveniles	106.513,48	0,00	106.513,48	0,00

123

Signat electrònicament per:

Antefirma	Nom	Data	Emissor cert	Núm. sèrie cert
CAP SERVICI - SERV. DE COMPTABILITAT	MARIA JOSE RAUSELL RUANO	13/05/2019	ACCVCA-120	3347378786970758870
INTERVENTOR/A DE COMPTABILITAT I PRESSUPOSTOS - INTERVENCIÓ DE COMPTABILITAT I PRES.	IRENE MARIA CHOVA GIL	13/05/2019	ACCVCA-120	5149048741752841136



CeCo Cód.	CeCo Descripción	Activ. Código	Actividad Descripción	Coste Total Actividad	Ingresos	Margen	% Cobertura
MJ700	DEPORTES	1	Instalaciones deportivas	920.566,11	350.092,30	570.473,81	38,03
MJ700	DEPORTES	2	Promoción del deporte	2.023.058,15	0,00	2.023.058,15	0,00
MJ700	DEPORTES	3	Eventos deportivos	211.452,90	0,00	211.452,90	0,00
MJ700	DEPORTES	4	OAM Fundación Deportiva Municipal	12.443.754,09	0,00	12.443.754,09	0,00
INGCE	INGRESOS CONJUNTO DE LA ENTIDAD				781.562.336,47	-781.562.336,47	
				666.135.142,72	871.561.158,67	-205.426.015,95	130,84

## 27.- Indicadores de gestión

### 1. Indicadores de eficacia

#### a)

CeCo Cód.	CeCo Descripción	Activ. Cód.	Actividad Descripción	Actuaciones Realizadas	Actuaciones Previstas	Actuaciones Explicación	% Indicadores de eficacia
A.051	OFICINA MATRIMONIOS	1	Matrimonios civiles	1	1	Actividad general	100
CV003	OFICINA DE RESPONSABILIDAD PATRIMONIAL	1	Responsabilidad patrimonial	1	1	Actividad general	100
DD670	BOMBEROS, PREVENCIÓN E INTERVENCIÓN EMERGENCIAS Y PROTECCIÓN CIVIL	1	Bomberos, prevención e intervención emergencias y protección civil	1	1	Actividad general	100
DE140	POLICIA LOCAL	1	Policía Local	1	1	Actividad general	100
ED260	ACCIÓN CULTURAL	1	Préstamo y Consulta de Libros	1	1	Actividad general	100
ED260	ACCIÓN CULTURAL	10	Programación de Espectáculos Teatro El Musical	1	1	Actividad general	100
ED260	ACCIÓN CULTURAL	11	Fomento de las Artes Escénicas	1	1	Actividad general	100
ED260	ACCIÓN CULTURAL	12	Programación de Espectáculos Rambleta	1	1	Actividad general	100
ED260	ACCIÓN CULTURAL	13	Programación de Espectáculos Auditorio La Mutant	1	1	Actividad general	100
ED260	ACCIÓN CULTURAL	14	Programación de Espectáculos Festival Internacional Circo	1	1	Actividad general	100
ED260	ACCIÓN CULTURAL	15	Organización Festival Internacional Circo	1	1	Actividad general	100
ED260	ACCIÓN CULTURAL	2	Información y Atención Bibliotecas	1	1	Actividad general	100
ED260	ACCIÓN CULTURAL	3	Difusión y Animación Lectora	1	1	Actividad general	100
ED260	ACCIÓN CULTURAL	4	Actividades Espacios Iniciativa Cultural	1	1	Actividad general	100
ED260	ACCIÓN CULTURAL	5	Custodia y Restauración libros y publicaciones	1	1	Actividad general	100
ED260	ACCIÓN CULTURAL	6	Consulta de publicaciones en Sala	1	1	Actividad general	100
ED260	ACCIÓN CULTURAL	7	Reproducción de Fondos	1	1	Actividad general	100
ED260	ACCIÓN CULTURAL	8	Información y Atención Consultas Especializadas	1	1	Actividad general	100
ED260	ACCIÓN CULTURAL	9	Talleres de Formación en Artes Escénicas	1	1	Actividad general	100
EF580	CULTURA FESTIVA	1	Subvenciones fallas	794	794	Beneficiarios	100

Signat electrònicament per:

Antefirma	Nom	Data	Emissor cert	Núm. sèrie cert
CAP SERVICI - SERV. DE COMPTABILITAT	MARIA JOSE RAUSELL RUANO	13/05/2019	ACCVCA-120	3347378786970758870
INTERVENTOR/A DE COMPTABILITAT I PRESSUPOSTOS - INTERVENCIO DE COMPTABILITAT I PRES.	IRENE MARIA CHOVA GIL	13/05/2019	ACCVCA-120	5149048741752841136



Id. document: OwB8 iDpP Uu6D L5dh Urkq to82 oBM=  
CÓPIA INFORMATIVA (NO VERIFICABLE EN SEU ELECTRÒNICA)

CeCo Cód.	CeCo Descripción	Activ. Cód.	Actividad Descripción	Actuaciones Realizadas	Actuaciones Previstas	Actuaciones Explicación	% Indicadores de eficacia
EF580	CULTURA FESTIVA	2	Otras Subvenciones Cultura festiva	31	31	Beneficiarios	100
EF580	CULTURA FESTIVA	3	OAM Junta Central Fallera	1	1	Expediente	100
EF580	CULTURA FESTIVA	4	Organización fiestas	13	13	Festividades	100
EF580	CULTURA FESTIVA	5	Museos cultura festiva	212.000	212.000	Visitas	100
EP250	PATRIMONIO HISTÓRICO Y ARTÍSTICO	1	Museos y Salas Patrimonio Histórico	362.319	362.319	Número de visitantes	100
EP250	PATRIMONIO HISTÓRICO Y ARTÍSTICO	2	Monumentos y esculturas	1.042.635	1.042.635	Número de visitantes	100
EP250	PATRIMONIO HISTÓRICO Y ARTÍSTICO	3	Premios, becas, donaciones, subvenciones (Patrimonio Histórico)	39	39	Expedientes	100
EP250	PATRIMONIO HISTÓRICO Y ARTÍSTICO	4	Arqueología	36	36	Expedientes	100
EP250	PATRIMONIO HISTÓRICO Y ARTÍSTICO	5	Archivos	8.193	8.193	Solicitudes de información atendidas a ciudadanos	100
EP250	PATRIMONIO HISTÓRICO Y ARTÍSTICO	6	Registro e Inventario Patrimonio Histórico	42	42	Movimientos de fondos	100
EP630	PALAU DE LA MUSICA Y CONGRESOS	1	Banda Municipal de València	60	60	Actuaciones realizadas por la Banda Municipal de València	100
EP630	PALAU DE LA MUSICA Y CONGRESOS	2	Certamen Internacional de Bandas de Música Ciudad de València	1	1	Certamen	100
EP630	PALAU DE LA MUSICA Y CONGRESOS	3	Subvenciones musica	27	27	Beneficiarios	100
EP630	PALAU DE LA MUSICA Y CONGRESOS	4	O.A.M. Palau Música	3	3	Expedientes tramitados	100
EP630	PALAU DE LA MUSICA Y CONGRESOS	5	Actividades musicales varias	1	1	Actividad general	100
EP730	RECURSOS CULTURALES	1	Campañas Culturales	2	2	Expedientes tramitados	100
EP730	RECURSOS CULTURALES	2	Publicaciones Municipales	28	28	Expedientes tramitados	100
EP730	RECURSOS CULTURALES	3	Honores y Distinciones	9	9	Expedientes tramitados	100
EP730	RECURSOS CULTURALES	4	Subvenciones y Premios Culturales	15	15	Expedientes tramitados	100
FD310	JARDINERÍA	1	Mantenimiento jardines	2.782.191	2.782.191	Metros cuadrados totales mantenidos	100
FD310	JARDINERÍA	2	Mantenimiento arbolado	118.636	118.636	Número total de arbolado mantenido	100
FD310	JARDINERÍA	3	Construcción jardines	31.984,57	31.984,57	Metros cuadrados construidos	100
FD310	JARDINERÍA	4	Remodelación jardines	11.188,62	11.188,62	Metros cuadrados remodelados	100
FD310	JARDINERÍA	5	Organismo Autónomo Jardines	2	2	Expedientes por transferencias	100
FJ300	GESTIÓN DE RESIDUOS SÓLIDOS Y LIMPIEZA	1	Recogida de residuos urbanos	344.060	340.000	Toneladas	101,19
FJ300	GESTIÓN DE RESIDUOS SÓLIDOS Y LIMPIEZA	2	Limpieza viaria	13.704.000	13.000.000	Metros cuadrados de aceras y zonas de aparcamiento	105,42
FJ300	GESTIÓN DE RESIDUOS SÓLIDOS Y LIMPIEZA	3	Papeleras	16.445	16.000	Número papeleras	102,78
FK890	CEMENTERIOS	1	Hornos crematorios	2.235	2.235	Incineraciones	100
FK890	CEMENTERIOS	2	Inhumaciones y exhumaciones	4.236	4.236	Inhumaciones y exhumaciones	100
FK890	CEMENTERIOS	3	Construcción nichos y reforma de cementerios	785	785	Nichos	100
FK890	CEMENTERIOS	4	Convenios religiosos	3	3	Expedientes	100
FK890	CEMENTERIOS	5	Pertenencia a asociaciones	2	2	Expedientes	100
FP760	DEVESA-ALBUFERA	1	Disminución del riesgo de incendio en la Devesa	138	138	Órdenes de trabajo a la contrata	100
FP760	DEVESA-ALBUFERA	2	Recuperación y conservación en la Devesa	159	159	Órdenes de trabajo a la contrata	100
FP760	DEVESA-ALBUFERA	3	Mantenimiento y adecuación al uso público del medio natural	513	513	Órdenes de trabajo a la contrata	100

Signat electrònicament per:

Antefirma	Nom	Data	Emissor cert	Núm. sèrie cert
CAP SERVICI - SERV. DE COMPTABILITAT	MARIA JOSE RAUSELL RUANO	13/05/2019	ACCVCA-120	3347378786970758870
INTERVENTOR/A DE COMPTABILITAT I PRESSUPOSTOS - INTERVENCIÓ DE COMPTABILITAT I PRES.	IRENE MARIA CHOVA GIL	13/05/2019	ACCVCA-120	5149048741752841136



Id. document: OwB8 IDpP Uu6D L5dh Urkq to82 oBM=  
 CÒPIA INFORMATIVA (NO VERIFICABLE EN SEU ELECTRÒNICA)

CeCo Cód.	CeCo Descripción	Activ. Cód.	Actividad Descripción	Actuaciones Realizadas	Actuaciones Previstas	Actuaciones Explicación	% Indicadores de eficacia
FP760	DEVESA-ALBUFERA	4	Mejora de la calidad ambiental de zonas húmedas	222	222	Órdenes de trabajo a la contrata	100
FP760	DEVESA-ALBUFERA	5	Registro y autorización embarcaciones lago l'albufera	1.014	1.014	Embarcaciones inscritas	100
FP760	DEVESA-ALBUFERA	6	Educación y comunicación ambiental	1	1	Actividad general	100
FP760	DEVESA-ALBUFERA	7	Life lowcarbon feed	6	6	Expedientes	100
FU290	CICLO INTEGRAL DEL AGUA	1	Alcantarillado y saneamiento	1.270	1.270	Kilometros red alcantarillado	100
FU290	CICLO INTEGRAL DEL AGUA	2	Abastecimiento agua	97.230	97.230	Miles metros cúbicos agua potabilizados	100
FU290	CICLO INTEGRAL DEL AGUA	3	Francos y marjales	3.583,43	3.583,43	Metros lineales dragados y limpiados	100
FU290	CICLO INTEGRAL DEL AGUA	4	Inversiones Ciclo Integral Agua	42	42	Proyectos	100
FU290	CICLO INTEGRAL DEL AGUA	5	Fuentes	1.190	1.190	Fuentes bebedero y ornamentales	100
FV910	ENERGÍAS RENOVABLES Y CAMBIO CLIMÁTICO	1	Fundación de la Comunitat Valenciana Observatorio Valenciano del Cambio Climático	13	13	Expedientes	100
FV910	ENERGÍAS RENOVABLES Y CAMBIO CLIMÁTICO	2	Estrategia del Ayuntamiento en lucha contra el cambio climático	15	15	Expedientes	100
FV910	ENERGÍAS RENOVABLES Y CAMBIO CLIMÁTICO	3	Ahorro, eficiencia, energías renovables	11	11	Expedientes	100
FV910	ENERGÍAS RENOVABLES Y CAMBIO CLIMÁTICO	4	Concienciación y sensibilización	15	15	Expedientes	100
FV910	ENERGÍAS RENOVABLES Y CAMBIO CLIMÁTICO	5	Presencia institucional en redes	4	4	Expedientes	100
FV910	ENERGÍAS RENOVABLES Y CAMBIO CLIMÁTICO	6	Herramientas corporativas lucha cambio climático	2	2	Expedientes	100
FZ920	CALIDAD Y ANÁLISIS MEDIOAMBIENTAL, CONTAMINACIÓN ACÚSTICA Y PLAYAS	20160391	Actualización de los mapas de ruido de la ciudad.	1	1	Actividad general	100
FZ920	CALIDAD Y ANÁLISIS MEDIOAMBIENTAL, CONTAMINACIÓN ACÚSTICA Y PLAYAS	20160392	Elaboración y aprobación de los planes de acción contra la contaminación acústica.	1	1	Actividad general	100
FZ920	CALIDAD Y ANÁLISIS MEDIOAMBIENTAL, CONTAMINACIÓN ACÚSTICA Y PLAYAS	20160393	Modificación de la ordenanza de protección contra la contaminación acústica.	1	1	Actividad general	100
FZ920	CALIDAD Y ANÁLISIS MEDIOAMBIENTAL, CONTAMINACIÓN ACÚSTICA Y PLAYAS	20160394	Coordinación del órgano gestor de contaminación acústica.	1	1	Actividad general	100
FZ920	CALIDAD Y ANÁLISIS MEDIOAMBIENTAL, CONTAMINACIÓN ACÚSTICA Y PLAYAS	20160395	Asesoramiento técnico de instrumentación acústica en los distintos servicios del ayuntamiento.	1	1	Actividad general	100
FZ920	CALIDAD Y ANÁLISIS MEDIOAMBIENTAL, CONTAMINACIÓN ACÚSTICA Y PLAYAS	20160396	Control y vigilancia de niveles sonoros en el medio exterior y de vibraciones (ruido ambiental).	25	25	Inspecciones e informes	100
FZ920	CALIDAD Y ANÁLISIS MEDIOAMBIENTAL, CONTAMINACIÓN ACÚSTICA Y PLAYAS	20160397	Tramitación de expedientes de denuncias de emisiones sonoras.	74	74	Expedientes	100
FZ920	CALIDAD Y ANÁLISIS MEDIOAMBIENTAL, CONTAMINACIÓN ACÚSTICA Y PLAYAS	20160398	Establecimiento de condicionantes acústicos para la celebración de eventos en vía pública.	580	580	Informes	100

Signat electrònicament per:

Antefirma	Nom	Data	Emissor cert	Núm. sèrie cert
CAP SERVICI - SERV. DE COMPTABILITAT	MARIA JOSE RAUSELL RUANO	13/05/2019	ACCVCA-120	3347378786970758870
INTERVENTOR/A DE COMPTABILITAT I PRESSUPOSTOS - INTERVENCIÓ DE COMPTABILITAT I PRES.	IRENE MARIA CHOVA GIL	13/05/2019	ACCVCA-120	5149048741752841136





Id. document: OwB8 tDpP Uu6D L5dh Urkq to82 oBM=  
 CÒPIA INFORMATIVA (NO VERIFICABLE EN SEU ELECTRÒNICA)

CeCo Cód.	CeCo Descripción	Activ. Cód.	Actividad Descripción	Actuaciones Realizadas	Actuaciones Previstas	Actuaciones Explicación	% Indicadores de eficacia
FZ920	CALIDAD Y ANÁLISIS MEDIOAMBIENTAL, CONTAMINACIÓN ACÚSTICA Y PLAYAS	20160399	Gestión y explotación de la red de vigilancia acústica municipal.	1	1	Actividad general	100
FZ920	CALIDAD Y ANÁLISIS MEDIOAMBIENTAL, CONTAMINACIÓN ACÚSTICA Y PLAYAS	20160400	Control y vigilancia en zonas acústicamente saturadas y potencialmente conflictivas.	208	208	Informes	100
FZ920	CALIDAD Y ANÁLISIS MEDIOAMBIENTAL, CONTAMINACIÓN ACÚSTICA Y PLAYAS	20160401	Difusión, formación y conciencia en materia de contaminación acústica.	145	145	Alumnos formados en materia de contaminación acústica	100
FZ920	CALIDAD Y ANÁLISIS MEDIOAMBIENTAL, CONTAMINACIÓN ACÚSTICA Y PLAYAS	20160402	Control y vigilancia de los niveles de contaminación atmosférica de Valencia en colaboración con la	344	344	Informes anuales de validación de datos de contaminación atmosférica	100
FZ920	CALIDAD Y ANÁLISIS MEDIOAMBIENTAL, CONTAMINACIÓN ACÚSTICA Y PLAYAS	20160403	Elaboración y seguimiento de los planes de mejora de la calidad del aire en colaboración con la conse	1	1	Actividad general	100
FZ920	CALIDAD Y ANÁLISIS MEDIOAMBIENTAL, CONTAMINACIÓN ACÚSTICA Y PLAYAS	20160404	Mantenimiento del Sistema de Gestión de Playas y de toda la documentación que garantice el seguimien	1	1	Actividad general	100
FZ920	CALIDAD Y ANÁLISIS MEDIOAMBIENTAL, CONTAMINACIÓN ACÚSTICA Y PLAYAS	20160406	Asistencia sanitaria, salvamento y socorrismo	124	124	Días asistencia sanitaria, salvamento y socorrismo en playas	100
FZ920	CALIDAD Y ANÁLISIS MEDIOAMBIENTAL, CONTAMINACIÓN ACÚSTICA Y PLAYAS	20160407	Accesibilidad: Programa de ayuda al baño del discapacitado y control de la accesibilidad en la playa	6.320	6.320	Usuarios programa ayuda al baño para personas con discapacidad	100
FZ920	CALIDAD Y ANÁLISIS MEDIOAMBIENTAL, CONTAMINACIÓN ACÚSTICA Y PLAYAS	20160408	Información pública de los servicios, códigos de conducta, seguridad, estado del mar, medio ambiente	1	1	Actividad general	100
FZ920	CALIDAD Y ANÁLISIS MEDIOAMBIENTAL, CONTAMINACIÓN ACÚSTICA Y PLAYAS	20160409	Mantenimiento del Sistema de Gestión de Playas	1	1	Actividad general	100
FZ920	CALIDAD Y ANÁLISIS MEDIOAMBIENTAL, CONTAMINACIÓN ACÚSTICA Y PLAYAS	20160410	Control de la limpieza e higiene de las playas y zonas de baño del Municipio	1.512	1.512	Inspecciones	100
FZ920	CALIDAD Y ANÁLISIS MEDIOAMBIENTAL, CONTAMINACIÓN ACÚSTICA Y PLAYAS	20160411	Gestión del Plan de temporada de las instalaciones a través de la Demarcación de Costas	52.688	52.688	Usuarios actividades en playas	100
FZ920	CALIDAD Y ANÁLISIS MEDIOAMBIENTAL, CONTAMINACIÓN ACÚSTICA Y PLAYAS	20160412	Regulación del uso de las playas y zonas adyacentes a través de la Ordenanza Municipal	102	102	Expedientes	100
FZ920	CALIDAD Y ANÁLISIS MEDIOAMBIENTAL, CONTAMINACIÓN ACÚSTICA Y PLAYAS	20160413	Servicios complementarios de kioscos y alquiler de sombrillas y hamacas	1	1	Actividad general	100
FZ920	CALIDAD Y ANÁLISIS MEDIOAMBIENTAL, CONTAMINACIÓN ACÚSTICA Y PLAYAS	20160791	Mantenimiento e instalaciones playas.	1	1	Actividad general	100
FZ920	CALIDAD Y ANÁLISIS MEDIOAMBIENTAL, CONTAMINACIÓN ACÚSTICA Y PLAYAS	20160903	Control sanitario mediante el análisis químico y microbiológico de aguas de consume humano, continen	18.833	18.833	Determinaciones analíticas efectuadas	100
FZ920	CALIDAD Y ANÁLISIS MEDIOAMBIENTAL, CONTAMINACIÓN ACÚSTICA Y PLAYAS	20160904	Control sanitario mediante análisis químico y microbiológico de alimentos.	1.259	1.259	Determinaciones analíticas efectuadas	100

Signat electrònicament per:

Antefirma	Nom	Data	Emissor cert	Núm. sèrie cert
CAP SERVICI - SERV. DE COMPTABILITAT	MARIA JOSE RAUSELL RUANO	13/05/2019	ACCVCA-120	3347378786970758870
INTERVENTOR/A DE COMPTABILITAT I PRESSUPOSTOS - INTERVENCIO DE COMPTABILITAT I PRES.	IRENE MARIA CHOVA GIL	13/05/2019	ACCVCA-120	5149048741752841136



Id. document: 0wB8 tDpP Uu6D L5dh Urkq to82 oBM=  
 CÒPIA INFORMATIVA (NO VERIFICABLE EN SEU ELECTRÒNICA)

CeCo Cód.	CeCo Descripción	Activ. Cód.	Actividad Descripción	Actuaciones Realizadas	Actuaciones Previstas	Actuaciones Explicación	% Indicadores de eficacia
FZ920	CALIDAD Y ANÁLISIS MEDIOAMBIENTAL, CONTAMINACIÓN ACÚSTICA Y PLAYAS	20160905	Análisis de muestras de bebidas deconizada por la policía local por consumo en la vía pública.	781	781	Determinaciones analíticas efectuadas	100
FZ920	CALIDAD Y ANÁLISIS MEDIOAMBIENTAL, CONTAMINACIÓN ACÚSTICA Y PLAYAS	20160906	Soporte técnico analítico a otros servicios del Ayto., así como a distintos organismos externos medi	1.964	1.964	Determinaciones analíticas efectuadas	100
FZ920	CALIDAD Y ANÁLISIS MEDIOAMBIENTAL, CONTAMINACIÓN ACÚSTICA Y PLAYAS	20160907	Mantenimiento del sistema de gestión de la calidad y de la acreditación ENAC como laboratorio de en	1	1	Actividad general	100
FZ920	CALIDAD Y ANÁLISIS MEDIOAMBIENTAL, CONTAMINACIÓN ACÚSTICA Y PLAYAS	20160908	Difusión, formación y concienciación.	156	156	Alumnos formados en materia de laboratorio	100
FZ920	CALIDAD Y ANÁLISIS MEDIOAMBIENTAL, CONTAMINACIÓN ACÚSTICA Y PLAYAS	99999999 075	Proyectos gastos reservados de la sección contaminación acústica y laboratorio.	1	1	Actividad general	100
FZ920	CALIDAD Y ANÁLISIS MEDIOAMBIENTAL, CONTAMINACIÓN ACÚSTICA Y PLAYAS	99999999 076	Proyectos gastos reservados de la sección playas	1	1	Actividad general	100
GC320	PLANEAMIENTO	1	Planeamiento e información urbanística	1	1	Actividad general	100
GC330	GESTIÓN URBANÍSTICA	1	Gestión de Suelo	1	1	Actividad general	100
GC340	PROYECTOS URBANOS	1	Construcción esculturas del IVAM	4	4	Expedientes tramitados	100
GC340	PROYECTOS URBANOS	2	Concesión subvención rehabilitación Casinet	7	7	Expedientes tramitados	100
GC340	PROYECTOS URBANOS	3	Concesión subvención usuarios Bioparc	1	1	Expedientes tramitados	100
GC360	LICENCIAS URBANÍSTICAS OBRAS EDIFICACIÓN	1	Licencias urbanísticas de obras de edificación	1	1	Actividad general	100
GC380	DISCIPLINA URBANÍSTICA	1	Declaración legal de ruina	16	16	Resoluciones de declaración legal de ruina	100
GC380	DISCIPLINA URBANÍSTICA	2	Amenaza de ruina inminente	25	25	Resoluciones de amenaza de ruina inminente	100
GC380	DISCIPLINA URBANÍSTICA	3	Ordenes de ejecución	566	566	Expedientes iniciados 2018	100
GC380	DISCIPLINA URBANÍSTICA	4	Licencias de demolición	55	55	Expedientes iniciados 2018	100
GC380	DISCIPLINA URBANÍSTICA	5	Renovación de licencia de ocupación de vivienda	4.213	4.213	Expedientes iniciados 2018	100
GC620	GESTIÓN CENTRO HISTÓRICO	1	Planeamiento y gestión urbanística Centro Histórico	1	1	Actividad general	100
GD660	VIVIENDA	1	Subvenciones alquiler	5.306	5.306	Expedientes	100
GD660	VIVIENDA	2	Subvenciones área regeneración y renovación urbana particulares	33	33	Beneficiarios	100
GD660	VIVIENDA	3	Registro de demandantes	680	680	Expedientes	100
GD660	VIVIENDA	4	Servicio de mediación	126	126	Expedientes	100
GD660	VIVIENDA	5	Rehabilitación Edificios Viviendas	16	16	Inmuebles	100
GD660	VIVIENDA	6	Tributos locales viviendas municipales.	32	32	Inmuebles	100
GE350	OBRAS INFRAESTRUCTURA	1	Obras de urbanización municipal	1	1	Actividad general	100
GE350	OBRAS INFRAESTRUCTURA	2	Control de las obras de urbanización privada	1	1	Actividad general	100
GG230	COORDINACIÓN OBRAS VÍA PÚBLICA Y MANTENIMIENTO INFRAESTRUCTURAS	1	Tramitación expedientes OCOVAL	20.000.000	20.000.000	Metros cuadrados de pavimento	100
GG230	COORDINACIÓN OBRAS VÍA PÚBLICA Y MANTENIMIENTO INFRAESTRUCTURAS	2	Supervisión e inspección OCOVAL	20.000.000	20.000.000	Metros cuadrados de pavimento	100

Signat electrònicament per:

Antefirma	Nom	Data	Emissor cert	Núm. sèrie cert
CAP SERVICI - SERV. DE COMPTABILITAT	MARIA JOSE RAUSELL RUANO	13/05/2019	ACCVCA-120	3347378786970758870
INTERVENTOR/A DE COMPTABILITAT I PRESSUPOSTOS - INTERVENCIÓ DE COMPTABILITAT I PRES.	IRENE MARIA CHOVA GIL	13/05/2019	ACCVCA-120	5149048741752841136





Id. document: OwB8 iDpP Uu6D L5dh Urkq to82 oBM=  
 CÒPIA INFORMATIVA (NO VERIFICABLE EN SEU ELECTRÒNICA)

CeCo Cód.	CeCo Descripción	Activ. Cód.	Actividad Descripción	Actuaciones Realizadas	Actuaciones Previstas	Actuaciones Explicación	% Indicadores de eficacia
GG230	COORDINACIÓN OBRAS VÍA PÚBLICA Y MANTENIMIENTO INFRAESTRUCTURAS	3	Repavimentación y mantenimiento	20.000.000	20.000.000	Metros cuadrados de pavimento	100
GG230	COORDINACIÓN OBRAS VÍA PÚBLICA Y MANTENIMIENTO INFRAESTRUCTURAS	4	Actuaciones inversion (capítulo 6)	1	1	Actividad general	100
GI750	ALUMBRADO	1	Alumbrado	1	1	Actividad general	100
IB520	COMERCIO Y ABASTECIMIENTOS	1	Mercados ordinarios	1	1	Actividad general	100
IB520	COMERCIO Y ABASTECIMIENTOS	2	Venta no sedentaria (mercados extraordinarios)	1	1	Actividad general	100
IB520	COMERCIO Y ABASTECIMIENTOS	3	Promoción y fomento del comercio	1	1	Actividad general	100
IF650	EMPLEO Y EMPRENDIMIENTO	1	Formación para el empleo	2.374	2.374	Beneficiarios	100
IF650	EMPLEO Y EMPRENDIMIENTO	2	Fomento empleo	765	765	Beneficiarios	100
IF650	EMPLEO Y EMPRENDIMIENTO	3	Emprendimiento	2.307	2.307	Beneficiarios	100
IG970	PUEBLOS DE VALÈNCIA	1	Pueblos de València	415	415	Expedientes tramitados	100
IG970	PUEBLOS DE VALÈNCIA	2	Agricultura y huerta	35	35	Expedientes tramitados	100
IK740	PROMOCIÓN ECONÓMICA, INTERNACIONALIZACIÓN Y TURISMO	1	Acciones de promoción económica y turismo de la ciudad de València	9	9	Expedientes tramitados	100
IK740	PROMOCIÓN ECONÓMICA, INTERNACIONALIZACIÓN Y TURISMO	2	Acciones de internacionalización de la sociedad Valenciana	11	11	Expedientes tramitados	100
IK740	PROMOCIÓN ECONÓMICA, INTERNACIONALIZACIÓN Y TURISMO	3	Acciones de publicidad y patrocinio	33	33	Expedientes tramitados	100
IK740	PROMOCIÓN ECONÓMICA, INTERNACIONALIZACIÓN Y TURISMO	4	Estudios relacionados con la promoción económica, internacionalización y turismo de la ciudad de Val	2	2	Expedientes tramitados	100
IK740	PROMOCIÓN ECONÓMICA, INTERNACIONALIZACIÓN Y TURISMO	5	Aportación Palacio de Congresos	2	2	Expedientes tramitados	100
IK740	PROMOCIÓN ECONÓMICA, INTERNACIONALIZACIÓN Y TURISMO	6	Aportación Fundación Turismo València	2	2	Expedientes tramitados	100
IK740	PROMOCIÓN ECONÓMICA, INTERNACIONALIZACIÓN Y TURISMO	7	Ayudas y subvenciones al comercio para promocionar el turismo de compras en la ciudad	1	1	Expedientes tramitados	100
IK740	PROMOCIÓN ECONÓMICA, INTERNACIONALIZACIÓN Y TURISMO	8	Cuotas anuales para participar en asociaciones o entidades con el objeto de promocionar económica y	1	1	Expedientes tramitados	100
IK740	PROMOCIÓN ECONÓMICA, INTERNACIONALIZACIÓN Y TURISMO	9	Convenios con entidades para la promoción económica y el turismo de la ciudad de València	1	1	Expedientes tramitados	100
JD610	IGUALDAD Y POLÍTICAS INCLUSIVAS	1	Acciones plan igualdad	73	73	Acciones	100
JD610	IGUALDAD Y POLÍTICAS INCLUSIVAS	10	Organos participación Igualdad	2	2	Órganos	100
JD610	IGUALDAD Y POLÍTICAS INCLUSIVAS	11	Programa ACTV Igualdad y empoder	113	100	Expedientes	113
JD610	IGUALDAD Y POLÍTICAS INCLUSIVAS	12	Inclusión y convivencia	2	2	Acciones	100
JD610	IGUALDAD Y POLÍTICAS INCLUSIVAS	2	Convenios Igualdad	6	6	Convenios	100
JD610	IGUALDAD Y POLÍTICAS INCLUSIVAS	3	Subvenciones Igualdad	2	2	Convocatorias subvenciones	100
JD610	IGUALDAD Y POLÍTICAS INCLUSIVAS	4	Premios narrativa 7fallas Caliu Igualdad	2	2	Convocatorias subvenciones	100
JD610	IGUALDAD Y POLÍTICAS INCLUSIVAS	5	Campañas Igualdad	5	5	Campañas institucionales	100
JD610	IGUALDAD Y POLÍTICAS INCLUSIVAS	6	Universidad Popular	1	1	Expediente	100

Signat electrònicament per:

Antefirma	Nom	Data	Emissor cert	Núm. sèrie cert
CAP SERVICI - SERV. DE COMPTABILITAT	MARIA JOSE RAUSELL RUANO	13/05/2019	ACCVCA-120	3347378786970758870
INTERVENTOR/A DE COMPTABILITAT I PRESSUPOSTOS - INTERVENCIÓ DE COMPTABILITAT I PRES.	IRENE MARIA CHOVA GIL	13/05/2019	ACCVCA-120	5149048741752841136



Id. document: OwB8 iDpP Uu6D L5dh Urkq to82 oBM=  
 CÒPIA INFORMATIVA (NO VERIFICABLE EN SEU ELECTRÒNICA)

CeCo Cód.	CeCo Descripción	Activ. Cód.	Actividad Descripción	Actuaciones Realizadas	Actuaciones Previstas	Actuaciones Explicación	% Indicadores de eficacia
JD610	IGUALDAD Y POLÍTICAS INCLUSIVAS	7	Atención e información a mujeres, profesionales y asociaciones	1.953	1.800	Atenciones	108,5
JD610	IGUALDAD Y POLÍTICAS INCLUSIVAS	8	Servicio ATENPRO móviles	262	220	Expedientes	119,09
JD610	IGUALDAD Y POLÍTICAS INCLUSIVAS	9	Protocolos violencia y trata	2	2	Protocolos	100
JF690	SOCIEDAD DE LA INFORMACIÓN	1	Atención presencial a la ciudadanía	365.723	350.000	Atenciones presenciales	104,49
JF690	SOCIEDAD DE LA INFORMACIÓN	2	Atención no presencial a la ciudadanía	310.047	300.000	Atenciones no presenciales	103,35
JG170	TRANSPARENCIA Y GOBIERNO ABIERTO	1	Transparencia y Gobierno Abierto	1	1	Actividad general	100
JH640	INNOVACIÓN	1	Fomento de la innovación	1	1	Actividad general	100
JU130	DESCENTRALIZACIÓN Y PARTICIPACIÓN CIUDADANA	1	Participación ciudadana	556	556	Expedientes iniciados 2018	100
JU130	DESCENTRALIZACIÓN Y PARTICIPACIÓN CIUDADANA	2	Atención ciudadana	92.539	92.539	Personas atendidas	100
JU130	DESCENTRALIZACIÓN Y PARTICIPACIÓN CIUDADANA	3	Descentralización	21.705	21.705	Expedientes iniciados 2018	100
KC150	BIENESTAR SOCIAL E INTEGRACIÓN	1	Información, orientación, asesoramiento y tramitación de recursos y prestaciones a la ciudadanía	25.871	25.871	Usuarios CMSS	100
KC150	BIENESTAR SOCIAL E INTEGRACIÓN	10	Acceso a la vivienda	1.776	1.776	Intervenciones	100
KC150	BIENESTAR SOCIAL E INTEGRACIÓN	11	Area de inserción social	9.682	9.682	Actuaciones	100
KC150	BIENESTAR SOCIAL E INTEGRACIÓN	12	Inserción laboral	2.244	2.244	Intervenciones	100
KC150	BIENESTAR SOCIAL E INTEGRACIÓN	13	Atención a personas sin hogar	4.345	4.345	Actuaciones	100
KC150	BIENESTAR SOCIAL E INTEGRACIÓN	14	Atención a infancia y adolescencia	6.844	6.844	Actuaciones	100
KC150	BIENESTAR SOCIAL E INTEGRACIÓN	15	Apoyo a entidades y familias	1.172	1.172	Actuaciones	100
KC150	BIENESTAR SOCIAL E INTEGRACIÓN	16	Información acceso al servicio de Bienestar Social en Tabacalera	1.776	1.776	Actuaciones	100
KC150	BIENESTAR SOCIAL E INTEGRACIÓN	17	Ayuda situación desahucios	387	387	Actuaciones	100
KC150	BIENESTAR SOCIAL E INTEGRACIÓN	2	Atención , colaboración y tratamiento de convenios y contratos con entidades especializadas en la in	7	7	Actuaciones conveniadas	100
KC150	BIENESTAR SOCIAL E INTEGRACIÓN	3	Centros ocupacionales municipales	160	160	Plazas en COMS	100
KC150	BIENESTAR SOCIAL E INTEGRACIÓN	4	Centro para personas con discapacidad intelectual Fuente de San Luis	35	35	Plazas en Centro de Día Fuente San Luis	100
KC150	BIENESTAR SOCIAL E INTEGRACIÓN	5	Residencia La Nostra Casa-Vall de la Ballestera	60	60	Plazas en Residencia Vall Ballestera	100
KC150	BIENESTAR SOCIAL E INTEGRACIÓN	6	Oficina Municipal de atención a la diversidad funcional	5.908	5.908	Atenciones OMAD	100
KC150	BIENESTAR SOCIAL E INTEGRACIÓN	7	Prestaciones económicas y sociales a personas en situación vulnerabilidad social	13.287	13.287	Beneficiarios	100
KC150	BIENESTAR SOCIAL E INTEGRACIÓN	8	Servicios domiciliarios a los ciudadanos para mantener su autonomía	13.904	13.904	Beneficiarios	100
KC150	BIENESTAR SOCIAL E INTEGRACIÓN	9	Oficina de promoción de la Autonomía y atención a la dependencia	25.079	25.079	Total actuaciones e informes técnicos, seguimientos, y valoraciones	100
KH200	SANIDAD Y CONSUMO	1	Sanidad	1	1	Actividad general	100
KH800	DROGODEPENDENCIAS	1	Prevención comunitaria drogodependencias	4.980	4.980	Manuales/Trípticos/Videos	100

Signat electrònicament per:

Antefirma	Nom	Data	Emissor cert	Núm. sèrie cert
CAP SERVICI - SERV. DE COMPTABILITAT	MARIA JOSE RAUSELL RUANO	13/05/2019	ACCVCA-120	3347378786970758870
INTERVENTOR/A DE COMPTABILITAT I PRESSUPOSTOS - INTERVENCIO DE COMPTABILITAT I PRES.	IRENE MARIA CHOVA GIL	13/05/2019	ACCVCA-120	5149048741752841136



Id. document: OwB8 tDpP Uu6D L5dh Urkq to82 oBM=

CÒPIA INFORMATIVA (NO VERIFICABLE EN SEU ELECTRÒNICA)

CeCo Cód.	CeCo Descripción	Activ. Cód.	Actividad Descripción	Actuaciones Realizadas	Actuaciones Previstas	Actuaciones Explicación	% Indicadores de eficacia
KH800	DROGODEPENDENCIAS	2	Prevención escolar drogodependencias	1.609.120	1.609.120	Escolares/Visionados	100
KH800	DROGODEPENDENCIAS	3	Prevención familiar drogodependencias	3.250	3.250	Usuarios	100
KH800	DROGODEPENDENCIAS	4	Alternativas de ocio y tiempo libre drogodependencias	8.634	8.634	Escolares	100
KH800	DROGODEPENDENCIAS	5	Centro de documentación drogodependencias	45.933	45.933	Documentos en bases de datos	100
KI590	COOPERACIÓN AL DESARROLLO Y MIGRANTES	1	Proyectos de cooperación internacional para el desarrollo	40	40	Proyectos	100
KI590	COOPERACIÓN AL DESARROLLO Y MIGRANTES	2	Proyectos de educación para el desarrollo y la ciudadanía global	30	30	Proyectos	100
KI590	COOPERACIÓN AL DESARROLLO Y MIGRANTES	3	Proyectos de sensibilización social	18	18	Proyectos	100
KI590	COOPERACIÓN AL DESARROLLO Y MIGRANTES	4	Proyectos de emergencia y acción humanitaria	18	18	Proyectos	100
KI590	COOPERACIÓN AL DESARROLLO Y MIGRANTES	5	Proyectos de planificación y programas educativos	25	25	Proyectos	100
KI590	COOPERACIÓN AL DESARROLLO Y MIGRANTES	6	Proyectos derechos y accesibilidad	40	40	Proyectos	100
KK550	PERSONAS MAYORES	1	Programa de envejecimiento saludable, activo y participativo	57.358	57.358	Asistentes a los actos ofertados	100
KK550	PERSONAS MAYORES	2	Centros de día para personas mayores	642	642	Usuarios	100
KK550	PERSONAS MAYORES	3	Centros Municipales de actividades para personas mayores	41.259	41.259	Socios	100
KK550	PERSONAS MAYORES	4	Oficina Municipal de atención a los mayores	27.525	27.525	Número de personas atendidas	100
LJ160	MOVILIDAD SOSTENIBLE	1	Señalización horizontal y vertical	1.410	1.410	Expedientes informados	100
LJ160	MOVILIDAD SOSTENIBLE	10	Tramitaciones administrativas relacionadas con la movilidad	4.989	4.989	Expedientes	100
LJ160	MOVILIDAD SOSTENIBLE	11	Comunicar y promover la movilidad sostenible	1	1	Actividad general	100
LJ160	MOVILIDAD SOSTENIBLE	2	Regulación de la circulación y gestión del Centro de gestión de tráfico	1	1	Actividad general	100
LJ160	MOVILIDAD SOSTENIBLE	3	Gestión aparcamiento regulado (ORA)	1	1	Actividad general	100
LJ160	MOVILIDAD SOSTENIBLE	4	Planificación y diseño de planta viaria	1	1	Actividad general	100
LJ160	MOVILIDAD SOSTENIBLE	5	Gestión y explotación de aparcamientos públicos	1	1	Actividad general	100
LJ160	MOVILIDAD SOSTENIBLE	6	Gestión de proyectos y ejecución de obras (Movilidad Sostenible)	1	1	Actividad general	100
LJ160	MOVILIDAD SOSTENIBLE	7	Diseño de infraestructuras de carril bici y gestión movilidad ciclista	1	1	Actividad general	100
LJ160	MOVILIDAD SOSTENIBLE	8	Gestión transportes (EMT, taxi, transportes especiales, vehículos pesados, etc.)	2.131	2.131	Expedientes informados	100
LJ160	MOVILIDAD SOSTENIBLE	9	Gestión de afecciones y ocupación de vía pública	18.081	18.081	Señalamientos emitidos/Expedientes informados	100
LN240	OCUPACIÓN DOMINIO PÚBLICO LOCAL	1	Ocupación de dominio público local	1	1	Actividad general	100
LN390	ACTIVIDADES	1	Licencias de actividad	1	1	Actividad general	100
ME280	EDUCACIÓN	1	Proyectos Educativos	1	1	Actividad general	100
ME280	EDUCACIÓN	10	Subvenciones Educación	1	1	Actividad general	100
ME280	EDUCACIÓN	11	Centros Educativos Públicos	1	1	Actividad general	100

Signat electrònicament per:

Antefirma	Nom	Data	Emissor cert	Núm. sèrie cert
CAP SERVICI - SERV. DE COMPTABILITAT	MARIA JOSE RAUSELL RUANO	13/05/2019	ACCVCA-120	3347378786970758870
INTERVENTOR/A DE COMPTABILITAT I PRESSUPOSTOS - INTERVENCIÓ DE COMPTABILITAT I PRES.	IRENE MARIA CHOVA GIL	13/05/2019	ACCVCA-120	5149048741752841136



CeCo Cód.	CeCo Descripción	Activ. Cód.	Actividad Descripción	Actuaciones Realizadas	Actuaciones Previstas	Actuaciones Explicación	% Indicadores de eficacia
ME280	EDUCACIÓN	2	Vigilancia escolaridad obligatoria	1	1	Actividad general	100
ME280	EDUCACIÓN	3	Colegios Municipales	1	1	Actividad general	100
ME280	EDUCACIÓN	4	Escuelas infantiles municipales	1	1	Actividad general	100
ME280	EDUCACIÓN	5	Conservatorio José Iturbi	1	1	Actividad general	100
ME280	EDUCACIÓN	6	Gabinete Psicopedagógico Municipal	1	1	Actividad general	100
ME280	EDUCACIÓN	7	Conserjes Escolares	1	1	Actividad general	100
ME280	EDUCACIÓN	8	Comedores escolares	1	1	Actividad general	100
ME280	EDUCACIÓN	9	Escuelas infantiles gestión indirecta	1	1	Actividad general	100
MG720	JUVENTUD	1	Casales d'esplai	8.032	8.032	Usos realizados	100
MG720	JUVENTUD	10	Subvenciones Pla Jove	10	30	Proyectos subvencionados	33,33
MG720	JUVENTUD	11	Becas Universidad prácticas empresa juventud	45	45	Beneficiarios de una beca de prácticas	100
MG720	JUVENTUD	12	Subvenciones Universidad para proyectos sociales y artísticos	10	10	Proyectos subvencionados	100
MG720	JUVENTUD	13	Becas formación FP dual	50	50	Personas beneficiarias de una beca	100
MG720	JUVENTUD	2	Centros Municipales Juventud	148.775	148.775	Servicios y actuaciones realizados	100
MG720	JUVENTUD	3	Edificio Juventud	1	1	Anticipo Caja Fija	100
MG720	JUVENTUD	4	Actividades, jornadas y eventos juventud.	2	2	Expedientes	100
MG720	JUVENTUD	5	Actividades verano juventud	1.122	1.194	Beneficiarios	93,97
MG720	JUVENTUD	6	Apunta't juventud	1.718	2.621	Asistentes a los talleres	65,55
MG720	JUVENTUD	7	Cultura Jove	2.580	2.988	Participantes	86,35
MG720	JUVENTUD	8	Foros, bienales y patrocinios juventud	2	2	Expedientes	100
MG720	JUVENTUD	9	Subvenciones a asociaciones juveniles	10	10	Proyectos realizados por el Consell Joventut València	100
MJ700	DEPORTES	1	Instalaciones deportivas	14	14	Expedientes	100
MJ700	DEPORTES	2	Promoción del deporte	138	138	Expedientes	100
MJ700	DEPORTES	3	Eventos deportivos	49	49	Expedientes	100
MJ700	DEPORTES	4	OAM Fundación Deportiva Municipal	3	3	Expedientes	100

## 28.- Hechos posteriores al cierre

Desde la fecha de cierre del ejercicio hasta la de confección de estas Cuentas Anuales, no se ha producido ningún hecho que afecte a estas Cuentas Anuales que por su importancia y significación tenga que incluirse en este apartado de la memoria.

## 29.- Balance de comprobación

El balance de comprobación de sumas y saldos figura incluido en el **ANEXO 23**.

Signat electrònicament per:

Antefirma	Nom	Data	Emissor cert	Núm. sèrie cert
CAP SERVICI - SERV. DE COMPTABILITAT	MARIA JOSE RAUSELL RUANO	13/05/2019	ACCVCA-120	3347378786970758870
INTERVENTOR/A DE COMPTABILITAT I PRESSUPOSTOS - INTERVENCIÓ DE COMPTABILITAT I PRES.	IRENE MARIA CHOVA GIL	13/05/2019	ACCVCA-120	5149048741752841136